

Züchter	Katalognummer
Agrargemeinschaft Lübstorf e.G., 19069 Lübstorf, MV-KS	40, 43, 47, 48, 49, 50, 51, 52
Agrarprodukte Schwabhausen e.G., 99869 Schwabhausen, TH-WE	75, 76, 89, 101
Frischbier, Rainer, 39264 Jütrichau/OT Pakendorf, SA-RF	84, 85, 86, 87, 92, 93, 102
Kessin, Thomas, 19071 Grambow, MV-TK	45, 46
Kesting, Manfred, 34454 Bad Arolsen, HE-B	69, 70, 71
Körner, Jürgen, 14913 Niederer Fläming, BB-KJ	20, 21, 22
Kregefsky, Nils, 09569 Oederan, SN-NK	11, 13
Kucznik, Knut, 15345 Altlandsberg, BB-KK	29, 30, 31, 32, 34, 35
Lehr- und Versuchsgut Köllitsch, 04886 Köllitsch, SN-KÖ	33, 37
LVAT Ruhlsdorf/Groß Kreuz, 14550 Groß Kreuz, BB-LV	36, 38, 39, 41, 42
LwB Weller GbR, 01825 Liebstadt, SN-RW, Biobetrieb	55, 57
Ökohof Seeben GmbH & Co. KG, 06193 Wettin-Löbejün/OT Merbitz, SA-1, 2 ÖS, Biobetrieb	
Otto, Jens-Uwe, 98530 Rohr, TH-O	77, 78, 94, 95, 96, 98
Rieche, Robert, 38899 Oberharz am Brocken/OT Stiege, SA-RS	24, 25, 26, 27, 28
Schäferei Klaus-Peter Elstner, 01936 Schwepnitz, SN-EC	12, 14, 15
Schäferei Mieth, 04880 Dommitzsch, SN-SM	19
Schäferei V. Jeronimus, 03253 Schilda, BB-JS	23
Schäfermeister Karl-Heinz Wabnitz, 04703 Leisnig OT Klosterbuch, SN-WA53, 56, 58, 59, 60, 61, 62, 63, 64, 79, 80, 81, 82, 83	
Schäfermeister Ronald Rocher, Schäferei Möllendorf, 15859 Storkow, BB-54, 66, 67, 68 RR	
Schafzucht Thomas Loose, 02748 Bernstadt, SN-TL	16, 17, 18, 65
Scholz, Harald, 04860 Torgau, SN-HS	88, 90, 91, 97, 99, 100, 103, 104, 105
TLLLR Ref. 36 Thüringer Lehr-, Prüf- & Versuchsgut, 99439 Buttstedt, TH-SD	72, 73, 74
Wehlitz, Mario, 06862 Dessau-Roßlau/OT Brambach, SA-WE	3, 4, 5, 6, 7, 44
Wildt/Utke, ZG, 16775 Löwenberger Land, BB-W	8, 9, 10

Schwarzköpfiges Fleischschaf

29	DE 01 12 104 26711 BB-KK A				SKF
	männlich		Z		07.03.2024
WBE: 8/7/7	WK: I				
ARR/ARR					
EMF: 105/53,0/467					
US-EMF: 27.5/4.3					
ZW 119 R - E 116/102/103	F 114/-/105/113 M -				
Gewicht:	WBE:	Index:	WKL:	Prämie:	
DE 01 12 104 04262 BB-KK [A] Z			DE 01 07 102 67236 RP-HR H1 [A] Z		
WBE: 7/8/7 WK: I			WBE: 8/9/8 WK: I Prämie: Ib Elite 2018 Dettel		
ARR/ARR			DE 01 12 102 99876 BB-KK [A] D		
EMF: 108/58,0/500			WBE: 7/8/9 Fk: 7,9/7/14/14		
ZW 127 R - E 125/107/101 F 111/105/107/125 M -					
DE 01 12 103 72768 BB-KK neu DE011210404037 [A] Z			DE 01 12 102 84679 BB-KK [A] E		
WBE: 8/7/8 WK: I			WBE: 7/8/8 WK: I		
Fk: 4,9/3/6/6			DE 01 12 102 30712 BB-KK [A] E		
ZW 108 R 99 E 99/100/104 F 107/-/102/106 M -			WBE: 8/8/7 Fk: 7,0/6/12/12		
Züchter und Besitzer: Knut Kucznik, Schäferweg 1, 15345 Altlandsberg					

SZ0003

Schwarzköpfiges Fleischschaf

30	DE 01 12 104 42382 BB-KK A				SKF
	männlich		D		29.02.2024
WBE: 7/7/6		WK: II			
ARR/ARR					
EMF: 112/53,3/440					
US-EMF: 30.5/5.8					
ZW 114 R - E 100/106/113		F 113/-/112/89 M -			
Gewicht:	WBE:	Index:	WKL:	Prämie:	
DE 01 16 201 66145 TH-FM [A] Z			DE 01 07 102 91731 RP-AZ [A] Z		
WBE: 9/9/9 WK: I Prämie: Ia*			WBE: 8/9/8 WK: I		
ARR/ARR			DE 01 16 006 32594 TH-FM [A] Z		
EMF: 130/62,0/446			WBE: 8/9/9 Fk: 9,0/8/16/13		
ZW 137 R 113 E 106/124/119 F 114/95/117/110 M -					
DE 01 12 103 72765 BB-KK [A] Z			DE 01 07 102 29309 RP-AZ [A] E		
WBE: 7/7/7 WK: I ARR/ARR			WBE: 8/8/9 WK: I Prämie: Ib Elite 2015		
Fk: 4,9/4/7/6			DE 01 12 102 70281 BB-KK [A] E		
ZW 97 R 105 E 93/85/91 F 106/110/-/ M -			WBE: 7/7/7 Fk: 6,0/6/13/13		
Züchter und Besitzer: Knut Kucznik, Schäferweg 1, 15345 Altlandsberg					

SZ0003

Schwarzköpfiges Fleischschaf

31	DE 01 12 104 42418 BB-KK A				SKF
	männlich		Z		29.02.2024
WBE: 8/8/7		WK: I			
ARR/ARR					
EMF: 112/48,5/397					
US-EMF: 30.0/6.0					
ZW 97 R - E 92/100/101		F 101/-/106/89 M -			
Gewicht:	WBE:	Index:	WKL:	Prämie:	
DE 01 16 201 66145 TH-FM [A] Z			DE 01 07 102 91731 RP-AZ [A] Z		
WBE: 9/9/9 WK: I Prämie: Ia*			WBE: 8/9/8 WK: I		
ARR/ARR			DE 01 16 006 32594 TH-FM [A] Z		
EMF: 130/62,0/446			WBE: 8/9/9 Fk: 9,0/8/16/13		
ZW 137 R 113 E 106/124/119 F 114/95/117/110 M -					
DE 01 12 103 49772 BB-KK [A] Z			DE 01 07 102 29309 RP-AZ [A] E		
WBE: 7/7/8 WK: I ARR/ARR			WBE: 8/8/9 WK: I Prämie: Ib Elite 2015		
Fk: 5,9/6/12/11			DE 01 12 102 84707 BB-KK [A] Z		
ZW 89 R 102 E 91/87/97 F 98/-/99/94 M -			WBE: 7/8/8 Fk: 3,0/3/4/3		
Züchter und Besitzer: Knut Kucznik, Schäferweg 1, 15345 Altlandsberg					

SZ0003

Schwarzköpfiges Fleischschaf

32	DE 01 12 104 98180 BB-KK A				SKF
	männlich		Z		27.02.2024
WBE: 7/7/7		WK: I			
ARR/ARR					
EMF: 114/58,0/474					
US-EMF: 27.2/3.6					
ZW 121 R - E 102/112/112		F 113/-/93/118 M -			
Gewicht:	WBE:	Index:	WKL:	Prämie:	
DE 01 16 201 66145 TH-FM [A] Z			DE 01 07 102 91731 RP-AZ [A] Z		
WBE: 9/9/9 WK: I Prämie: Ia*			WBE: 8/9/8 WK: I		
ARR/ARR			DE 01 16 006 32594 TH-FM [A] Z		
EMF: 130/62,0/446			WBE: 8/9/9 Fk: 9,0/8/16/13		
ZW 137 R 113 E 106/124/119 F 114/95/117/110 M -					
DE 01 12 103 73148 BB-KK [A] Z			DE 01 07 102 67236 RP-HR H1 [A] Z		
WBE: 7/8/8 WK: I			WBE: 8/9/8 WK: I Prämie: Ib Elite 2018 Dettel		
Fk: 3,9/4/6/5			DE 01 12 103 20631 BB-KK [A] Z		
ZW 109 R 89 E 100/107/107 F 106/-/93/116 M -			WBE: 8/8/8 Fk: 4,7/5/8/7		
Züchter und Besitzer: Knut Kuczniak, Schäferweg 1, 15345 Altlandsberg					

SZ0003

Schwarzköpfiges Fleischschaf



33	DE 01 14 006 64543 SN-KÖ A			SKF
Name: ^	männlich	Z	26.02.2024	
WBE: 8/8/7	WK: I			
ARR/ARR				
EMF: 98/45,0/434				
US-EMF: 32.4/3.4				
ZW 113 R - E 102/100/96	F 92/-/126/115 M -			
Gewicht:	WBE:	Index:	WKL:	Prämie:
DE 01 03 115 07375 NDS-N ^ [A] Z	WBE: 8/8/8 WK: I Prämie: *		DE 01 13 002 59471 MV-KS ^Ali [A] Z	WBE: 8/8/8 WK: I
ARR/ARR*			DE 01 03 110 24653 NDS-N [A] E	WBE: 8/8/8 Fk: 9,0/9/17/16
EMF: 102/54,0/490			DE 01 13 002 64158 MV-KH [A] E	WBE: 9/9/8 WK: I
ZW 91 R 87 E 97/97/98 F 78/-/108/107 M -			DE 01 14 004 50199 SN-KÖ [A] E	WBE: 6/8/7 Fk: 6,9/5/9/9
DE 01 14 005 33168 SN-KÖ [A] Z	WBE: 8/8/7 WK: I			
Fk: 4,1/3/6/5				
ZW 125 R 110 E 105/106/100 F 101/-/131/112 M -				
Züchter und Besitzer: Lehr- und Versuchsgut Köllitsch, Am Park 3, 04886 Köllitsch				

Schwarzköpfiges Fleischschaf

34	DE 01 12 104 26695 BB-KK A				SKF
	männlich		Z		23.02.2024
WBE: 7/8/6		WK: II			
ARR/ARR					
EMF: 118/52,0/407					
US-EMF: 33.7/6.9					
ZW 112 R - E 106/107/106		F 107/-/121/84 M -			
Gewicht:	WBE:	Index:	WKL:	Prämie:	
DE 01 16 201 66145 TH-FM [A] Z			DE 01 07 102 91731 RP-AZ [A] Z		
WBE: 9/9/9 WK: I Prämie: Ia*			WBE: 8/9/8 WK: I		
ARR/ARR			DE 01 16 006 32594 TH-FM [A] Z		
EMF: 130/62,0/446			WBE: 8/9/9 Fk: 9,0/8/16/13		
ZW 137 R 113 E 106/124/119 F 114/95/117/110 M -					
DE 01 12 103 73475 BB-KK [A] Z			DE 01 05 106 57390 NW-SH ^ [A] Z		
WBE: 7/7/7 WK: I			WBE: 7/8/8 WK: I Prämie: *		
Fk: 3,9/4/6/6			DE 01 12 102 47272 BB-KK neuDE011210271116 [A] Z		
ZW 106 R 96 E 95/95/96 F 115/-/112/100 M -			WBE: 7/8/7 Fk: 9,0/8/14/12		
Züchter und Besitzer: Knut Kuczniak, Schäferweg 1, 15345 Altlandsberg					

SZ0003

Schwarzköpfiges Fleischschaf

35	DE 01 12 104 98203 BB-KK A				SKF
	männlich		Z		22.02.2024
WBE: 7/7/6		WK: II			
ARR/ARR					
EMF: 119/53,0/412					
US-EMF: 34.6/5.4					
ZW 114 R - E 111/104/99		F 106/-/127/91 M -			
Gewicht:	WBE:	Index:	WKL:	Prämie:	
DE 01 12 104 04262 BB-KK [A] Z			DE 01 07 102 67236 RP-HR H1 [A] Z		
WBE: 7/8/7 WK: I			WBE: 8/9/8 WK: I Prämie: Ib Elite 2018 Dettel		
ARR/ARR			DE 01 12 102 99876 BB-KK [A] D		
EMF: 108/58,0/500			WBE: 7/8/9 Fk: 7,9/7/14/14		
ZW 127 R - E 125/107/101 F 111/105/107/125 M -					
DE 01 12 103 49848 BB-KK [A] Z			DE 01 12 102 82194 BB-KK [A] Z		
WBE: 7/8/8 WK: I ARR/ARR			WBE: 7/8/8 WK: I		
Fk: 5,9/6/11/11			DE 01 12 102 47226 BB-KK [A] Z		
ZW 117 R 100 E 102/112/113 F 107/-/119/89 M -			WBE: 8/7/7 Fk: 5,0/4/7/7		
Züchter und Besitzer: Knut Kuczniak, Schäferweg 1, 15345 Altlandsberg					

SZ0003

Schwarzköpfiges Fleischschaf

36	DE 01 12 104 78120 BB-LV A				SKF
	männlich		Z		26.01.2024
WBE: 8/7/7		WK: I			
EMF: 90/44,5/450					
ZW 74 R - E -/-		F -/42/-/ M -			
Gewicht:	WBE:	Index:	WKL:	Prämie:	
DE 01 12 104 41940 BB-KK [A] E			DE 01 16 201 66145 TH-FM [A] Z		
WBE: 8/8/9 WK: I			WBE: 9/9/9 WK: I Prämie: Ia*		
ARR/ARR			DE 01 12 102 99876 BB-KK [A] D		
EMF: 100/49,5/445			WBE: 7/8/9 Fk: 7,9/7/14/14		
ZW 118 R - E 122/126/132 F 109/17/122/103 M -					
DE 01 12 103 77966 BB-LV [A] Z			DE 01 12 103 05480 BB-LV [A] Z		
WBE: 7/7/8 WK: I			WBE: 6/8/8 WK: I		
Fk: 5,0/1/2/2			DE 01 12 102 85994 BB-LV [A] D		
ZW 99 R 106 E 91/96/103 F -/93/-/ M -			WBE: 7/7/6 Fk: 3,0/1/2/2		
Züchter und Besitzer: LVAT Ruhlsdorf/Groß Kreutz, Neue Chaussee 6, 14550 Groß Kreutz					

SZ0003

Schwarzköpfiges Fleischschaf

37		DE 01 14 006 64524 SN-KÖ A			SKF
Name: ^	männlich		Z		25.01.2024
WBE: 8/8/7		WK: I			
ARR/ARR					
EMF: 89/40,0/418					
US-EMF: 24.3/5.3					
ZW 99 R - E 102/96/94		F 89/-/107/111 M -			
Gewicht:	WBE:	Index:	WKL:	Prämie:	
DE 01 05 110 08430 NW-SH [A] Z			IE042778506100	^ Jonny [A] E	
WBE: 9/8/8 WK: I Prämie: *			WBE: 8/7/9 WK: I		
ARR/ARR			DE 01 05 109 11739 NW-SH [A] Z		
EMF: 112/58,0/482			WBE: 8/8/7 Fk: 4,9/5/8/8		
ZW 129 R - E 109/100/105 F 120/-/113/125 M -					
DE 01 14 006 12351 SN-KÖ alt:DE011400612146 [A] E			DE 01 03 115 07375 NDS-N ^ [A] Z		
WBE: 8/8/7 WK: I			WBE: 8/8/8 WK: I Prämie: *		
Fk: 3,0/2/4/4			DE 01 14 003 42274 SN-KÖ [A] Z		
			WBE: 6/7/7 Fk: 7,9/7/11/11		
ZW 84 R 96 E 94/94/91 F 72/-/112/98 M -					
Züchter und Besitzer: Lehr- und Versuchsgut Köllitsch, Am Park 3, 04886 Köllitsch					

Schwarzköpfiges Fleischschaf

38	DE 01 12 104 78134 BB-LV A				SKF
	männlich		Z		22.01.2024
WBE: 7/8/7		WK: I			
EMF: 94/47,0/457					
ZW 104 R - E 94/103/109		F -/-/- M -			
Gewicht:	WBE:	Index:	WKL:	Prämie:	
DE 01 15 004 50415 SA-ID	^ [A] Z		DE 01 12 102 82200 BB-KK	[A] Z	
WBE: 8/8/7 WK: I Prämie: Ia*			WBE: 8/9/8 WK: I Prämie: * Ig		
ARR/ARR			DE 01 15 003 86062 SA-ID	[A] Z	
EMF: 67/40,0/537			WBE: 7/8/8 Fk: 5,9/5/8/8		
ZW 127 R 97 E 94/102/109 F 114/132/107/116 M -					
DE 01 12 104 02672 BB-LV	[A] E		DE 01 13 002 59475 MV-KS	^ [A] E	
WBE: 7/8/8 WK: I			WBE: 8/8/8 WK: I		
Fk: 4,0/2/3/3			DE 01 12 103 25627 BB-LV	[A] Z	
ZW 102 R 95 E 102/102/106 F -/-/- M -			WBE: 7/7/7 Fk: 5,0/4/4/4		
Züchter und Besitzer: LVAT Ruhlsdorf/Groß Kreutz, Neue Chaussee 6, 14550 Groß Kreutz					

SZ0003

Schwarzköpfiges Fleischschaf

39	DE 01 12 104 78133 BB-LV A				SKF
	männlich		E		20.01.2024
WBE: 6/8/7		WK: I			
EMF: 96/49,5/464					
Gewicht:	WBE:	Index:	WKL:	Prämie:	
DE 01 12 104 41940 BB-KK [A] E			DE 01 16 201 66145 TH-FM [A] Z		
WBE: 8/8/9 WK: I			WBE: 9/9/9 WK: I Prämie: Ia*		
ARR/ARR			DE 01 12 102 99876 BB-KK [A] D		
EMF: 100/49,5/445			WBE: 7/8/9 Fk: 7,9/7/14/14		
ZW 118 R - E 122/126/132 F 109/17/122/103 M -					
DE 01 12 103 78013 BB-LV [A] E			DE 01 12 103 05480 BB-LV [A] Z		
WBE: 8/7/8 WK: I			WBE: 6/8/8 WK: I		
Fk: 5,0/3/5/5			DE 01 12 102 61787 BB-LV [A] E		
ZW 104 R 104 E 108/98/105 F -/-/- M -			WBE: 8/8/7 Fk: 7,1/5/5/5		
Züchter und Besitzer: LVAT Ruhlsdorf/Groß Kreutz, Neue Chaussee 6, 14550 Groß Kreutz					

SZ0003

Schwarzköpfiges Fleischschaf



40	DE 01 13 004 22166 MV-KS A			SKF
Name: ^	männlich	E	20.01.2024	
WBE: 8/7/8	WK: I			
ARR/ARR				
EMF: 108/72,0/620				
US-EMF: 31.3/8.6				
ZW 120 R - E 110/97/101	F 120/-/123/99 M -			
Gewicht:	WBE:	Index:	WKL:	Prämie:
DE 0109 9249 0373 BY-HM [A] Z	WBE: 8/8/8 WK: I		DE 0109 9225 0032 BY-ST ^ [A] Z	WBE: 8/9/8 WK: I
ARR/ARR	EMF: 106/61,0/538		DE 0109 9249 0284 BY-HM [A] E	WBE: 8/7/8 Fk: 7,4/6/11/11
ZW 112 R 94 E 114/101/100 F 114/-/123/88 M -				
DE 01 13 003 73117 MV-KS [A] E	WBE: 8/8/8 WK: I ARR/ARR		DE 01 03 111 13132 NDS-N ^ Anton [A] Z	WBE: 8/8/8 WK: I Prämie: *
Fk: 2,1/2/3/3	ZW 107 R 89 E 103/101/100 F 103/-/112/- M -		DE 01 13 003 33557 MV-KS [A] Z	WBE: 9/8/7 Fk: 4,0/4/5/5
Züchter und Besitzer: Agrargemeinschaft Lübstorf e.G., Wiligrader Str. 1, 19069 Lübstorf				

SZ0003

Schwarzköpfiges Fleischschaf

41	DE 01 12 104 78132 BB-LV A				SKF
	männlich		Z		19.01.2024
WBE: 7/7/8		WK: I			
EMF: 97/48,5/459					
ZW 101 R - E 113/117/119		F -/35/-/ M -			
Gewicht:	WBE:	Index:	WKL:	Prämie:	
DE 01 12 104 41940 BB-KK [A] E			DE 01 16 201 66145 TH-FM [A] Z		
WBE: 8/8/9 WK: I			WBE: 9/9/9 WK: I Prämie: Ia*		
ARR/ARR			DE 01 12 102 99876 BB-KK [A] D		
EMF: 100/49,5/445			WBE: 7/8/9 Fk: 7,9/7/14/14		
ZW 118 R - E 122/126/132 F 109/17/122/103 M -					
DE 01 12 104 02671 BB-LV [A] E			DE 01 12 103 30757 BB-KK [A] Z		
WBE: 7/8/8 WK: I			WBE: 7/9/8 WK: I		
Fk: 4,0/2/4/3			DE 01 12 102 61749 BB-LV [A] Z		
ZW 103 R 110 E 94/110/111 F -/79/-/ M -			WBE: 8/7/8 Fk: 8,0/7/9/9		
Züchter und Besitzer: LVAT Ruhlsdorf/Groß Kreutz, Neue Chaussee 6, 14550 Groß Kreutz					

SZ0003

Schwarzköpfiges Fleischschaf

42	DE 01 12 104 78130 BB-LV A				SKF
	männlich		E		16.01.2024
WBE: 8/7/7		WK: I			
EMF: 100/45,0/400					
Gewicht:	WBE:	Index:	WKL:	Prämie:	
DE 01 12 104 41940 BB-KK [A] E			DE 01 16 201 66145 TH-FM [A] Z		
WBE: 8/8/9 WK: I			WBE: 9/9/9 WK: I Prämie: Ia*		
ARR/ARR			DE 01 12 102 99876 BB-KK [A] D		
EMF: 100/49,5/445			WBE: 7/8/9 Fk: 7,9/7/14/14		
ZW 118 R - E 122/126/132 F 109/17/122/103 M -					
DE 01 12 103 78049 BB-LV [A] Z			DE 01 12 103 30757 BB-KK [A] Z		
WBE: 7/8/7 WK: I			WBE: 7/9/8 WK: I		
Fk: 4,0/2/3/3			DE 01 12 102 85990 BB-LV [A] Z		
ZW 105 R 118 E 90/112/104 F -/95/-/ M -			WBE: 6/8/7 Fk: 6,1/5/9/7		
Züchter und Besitzer: LVAT Ruhlsdorf/Groß Kreutz, Neue Chaussee 6, 14550 Groß Kreutz					

SZ0003

Schwarzköpfiges Fleischschaf



43		DE 01 13 004 22116 MV-KS A			SKF
Name: ^	männlich	Z	15.01.2024		
WBE: 8/8/8	WK: I				
ARR/ARR					
EMF: 113/73,5/615					
US-EMF: 30.0/8.6					
ZW 127 R - E 106/108/110	F 128/-/111/102 M -				
Gewicht:	WBE:	Index:	WKL:	Prämie:	
DE 01 13 003 56160 MV-KS	^ [A] E	DE 01 13 002 99286 MV-KS		^ [A] Z	
WBE: 8/8/9 WK: I	WBE: 8/8/9 WK: I				
ARR/ARR	DE 01 13 003 33588 MV-KS		[A] E		
EMF: 108/64,8/554	WBE: 8/8/8 Fk: 4,0/4/5/5				
ZW 109 R - E 110/103/109 F 111/47/124/107 M -					
DE 01 13 002 47025 MV-KS	[A] E	DE 01 02 000 06618		^ [A] Z	
WBE: 8/8/9 WK: I ARR/ARR	WBE: 8/8/8 WK: I Prämie: *RS, *Ic				
Fk: 9,1/8/12/11	DE 01 13 001 68426 MV-KS		[A] Z		
ZW 111 R 92 E 98/112/111 F 110/-/108/- M -	WBE: 7/8/7 Fk: 6,9/6/8/7				
Züchter und Besitzer: Agrargemeinschaft Lübstorf e.G., Wiligrader Str. 1, 19069 Lübstorf					

SZ0003

Schwarzköpfiges Fleischschaf



44	DE 01 15 005 96745 SA-WE A			SKF
	männlich		Z	12.01.2024
WBE: 8/8/7	WK: I			
ARR/ARR				
EMF: 105/55,0/486				
US-EMF: 32.6/4.6				
ZW 135 R - E -/-	F 131/-/121/99 M -			
Gewicht:	WBE:	Index:	WKL:	Prämie:
DE 0109 9114 0151 BY-MS ^ [A] Z			DE 01 03 114 39173 NDS-N ^Willi [A] Z	
WBE: 8/9/8 WK: I			WBE: 8/8/8 WK: I Prämie: *	
ARR/ARR			DE 0109 9114 0057 BY-MS [A] Z	
EMF: 103/66,1/603			WBE: 9/8/8 Fk: 5,1/4/8/8	
ZW 121 R - E 116/115/108 F 113/48/127/116 M -				
DE 01 15 004 91625 SA-WE [A] Z			DE 01 12 102 82173 BB-KK [A] V	
WBE: 8/9/9 WK: I			WBE: 8/8/8 WK: I Prämie: * lh	
Fk: 6,0/5/6/5			DE 01 15 003 74518 SA-WE [A] Z	
ZW 123 R 99 E 108/108/113 F 116/-/- M -			WBE: 8/7/8 Fk: 6,0/5/7/7	
Züchter und Besitzer: Mario Wehlitz, An der Elbe 3, 06862 Dessau-Roßlau/OT Brambach				

Schwarzköpfiges Fleischschaf



45	DE 01 13 004 37494 MV-TK A				SKF
Name: ^	männlich	Z	07.01.2024		
WBE: 8/8/7	WK: I				
ARR/ARR*					
EMF: 104/40,4/350					
ZW - R - E -/-	F 95/-/- M -				
Gewicht:	WBE:	Index:	WKL:	Prämie:	
DE 01 13 003 45978 MV-RS ^ [A] E	WBE: 9/8/8 WK: I		DE 01 03 114 66799 NDS-R [A] E	WBE: 8/8/8 WK: I	
ARR/ARR*			DE 01 12 103 49608 BB-KK [A] Z	WBE: 7/7/7 Fk: 4,8/5/5/5	
EMF: 109/56,5/472			DE 01 07 102 09751 RP-HR [A] E	WBE: 8/9/8 WK: I Prämie: Ia / 2016	
ZW 119 R 100 E 108/106/108 F 120/-/- M -			DE 01 13 002 63463 MV-TK [A] Z	WBE: 7/7/7 Fk: 6,0/5/8/6	
DE 01 13 003 04405 MV-TK [A] E	WBE: 8/8/8 WK: I ARR/ARR		Fk: 6,0/5/9/8		
ZW 83 R 88 E 97/97/94 F 92/-/- M -					
Züchter und Besitzer: Thomas Kessin, Lange Straße 35, 19071 Grambow					

SZ0003

Schwarzköpfiges Fleischschaf



46	DE 01 13 004 37491 MV-TK A			SKF
Name: ^	männlich	Z	31.12.2023	
WBE: 7/8/8	WK: I			
ARR/ARR*				
EMF: 101/59,0/545				
ZW - R - E -/-	F 113/-/- M -			
Gewicht:	WBE:	Index:	WKL:	Prämie:
DE 01 13 003 45978 MV-RS ^ [A] E	DE 01 03 114 66799 NDS-R [A] E			
WBE: 9/8/8 WK: I	WBE: 8/8/8 WK: I			
ARR/ARR*	DE 01 12 103 49608 BB-KK [A] Z			
EMF: 109/56,5/472	WBE: 7/7/7 Fk: 4,8/5/5/5			
ZW 119 R 100 E 108/106/108 F 120/-/- M -				
DE 01 13 003 54012 MV-TK [A] Z	DE 01 13 002 63483 MV-TK ^ [A] E			
WBE: 7/8/7 WK: I ARR/ARR*	WBE: 8/8/8 WK: I			
Fk: 3,0/3/4/4	DE 01 13 002 63458 MV-TK [A] D			
ZW 78 R 84 E 92/96/90 F 85/-/- M -	WBE: 7/8/7 Fk: 5,0/4/8/8			
Züchter und Besitzer: Thomas Kessin, Lange Straße 35, 19071 Grambow				

SZ0003

Schwarzköpfiges Fleischschaf



47	DE 01 13 004 21939 MV-KS A			SKF
Name: ^	männlich	Z	27.12.2023	
WBE: 8/8/7	WK: I			
ARR/ARR				
EMF: 121/64,0/496				
US-EMF: 32.0/7.2				
ZW 114 R - E 98/100/99	F 115/-/96/123 M -			
Gewicht:	WBE:	Index:	WKL:	Prämie:
DE 01 13 003 56160 MV-KS ^ [A] E	WBE: 8/8/9 WK: I		DE 01 13 002 99286 MV-KS ^ [A] Z	WBE: 8/8/9 WK: I
ARR/ARR	EMF: 108/64,8/554		DE 01 13 003 33588 MV-KS [A] E	WBE: 8/8/8 Fk: 4,0/4/5/5
ZW 109 R - E 110/103/109 F 111/47/124/107 M -				
DE 01 13 002 46910 MV-KS [A] E	WBE: 7/7/8 WK: I ARR/ARR		DE 01 02 000 06618 ^ [A] Z	WBE: 8/8/8 WK: I Prämie: *RS, *Ic
Fk: 9,0/9/14/12	ZW 98 R 96 E 84/100/100 F 97/-/97/- M -		DE 01 13 002 20500 MV-KS [A] Z	WBE: 7/8/8 Fk: 7,0/7/10/9
Züchter und Besitzer: Agrargemeinschaft Lübstorf e.G., Wiligrader Str. 1, 19069 Lübstorf				

Schwarzköpfiges Fleischschaf



48	DE 01 13 004 21807 MV-KS A			SKF
Name: ^	männlich	Z	17.12.2023	
WBE: 8/8/8	WK: I			
ARR/ARR				
EMF: 122/78,0/607				
ZW 110 R - E 100/105/101	F 109/-/- M -			
Gewicht:	WBE:	Index:	WKL:	Prämie:
DE 0109 9236 0272 BY-JA ^ [A] E	WBE: 7/8/8 WK: I		DE 0109 9234 0112 BY-RA [A] Z	WBE: 7/8/8 WK: I Prämie: A
ARR/ARR	EMF: 141/69,5/457		DE 0109 9236 0208 BY-JA [A] Z	WBE: 7/8/8 Fk: 5,8/5/9/8
ZW 101 R 101 E 100/107/103 F 105/102/86/100 M -				
DE 01 13 002 99497 MV-KS [A] Z	WBE: 7/8/7 WK: I ARR/ARR		DE 01 13 001 86727 MV-KS ^ [A] Z	WBE: 7/8/7 WK: I
Fk: 6,0/5/9/8	ZW 99 R 101 E 96/98/94 F 102/-/105/- M -		DE 01 13 999 90884 MV-KS [A] Z	WBE: 8/8/8 Fk: 9,1/9/13/12
Züchter und Besitzer: Agrargemeinschaft Lübstorf e.G., Wiligrader Str. 1, 19069 Lübstorf				

Schwarzköpfiges Fleischschaf



49	DE 01 13 004 21757 MV-KS A			SKF
Name: ^	männlich	Z	16.12.2023	
WBE: 7/8/8	WK: I			
ARR/ARR				
EMF: 123/78,5/606				
US-EMF: 31.0/9.1				
ZW 127 R - E 96/102/103	F 123/-/101/134 M -			
Gewicht:	WBE:	Index:	WKL:	Prämie:
DE 01 13 003 33517 MV-KS	^ [A] Z			
WBE: 8/8/7 WK: I				
ARR/ARR				
EMF: 113/62,7/519				
ZW 129 R 91 E 104/106/104 F 121/-/94/148 M -				
DE 01 13 002 59558 MV-KS	^ [A] Z			
WBE: 7/8/8 WK: I				
DE 01 13 002 82121 MV-KS	[A] E			
WBE: 7/8/8 Fk: 3,0/3/5/5				
DE 01 13 003 07107 MV-KS	DE011300299413 [A] E			
WBE: 7/7/7 WK: I ARR/ARR				
Fk: 5,9/5/8/7				
ZW 97 R 93 E 93/97/99 F 94/-/99/- M -				
DE 01 03 111 13132 NDS-N	^ Anton [A] Z			
WBE: 8/8/8 WK: I Prämie: *				
DE 01 13 999 90633 MV-KS	[A] E			
WBE: 8/8/8 Fk: 8,1/8/11/11				
Züchter und Besitzer: Agrargemeinschaft Lübstorf e.G., Wiligrader Str. 1, 19069 Lübstorf				

Schwarzköpfiges Fleischschaf



50		DE 01 13 004 21587 MV-KS A			SKF
Name: ^	männlich	Z	13.12.2023		
WBE: 8/8/8	WK: I				
ARR/ARR					
EMF: 126/81,0/611					
ZW 115 R - E 101/109/106	F 111/-/- M -				
Gewicht:	WBE:	Index:	WKL:	Prämie:	
DE 0109 9236 0272 BY-JA	^ [A] E	DE 0109 9234 0112 BY-RA		[A] Z	
WBE: 7/8/8 WK: I		WBE: 7/8/8 WK: I Prämie: A			
ARR/ARR		DE 0109 9236 0208 BY-JA		[A] Z	
EMF: 141/69,5/457		WBE: 7/8/8 Fk: 5,8/5/9/8			
ZW 101 R 101 E 100/107/103 F 105/102/86/100 M -		DE 01 07 102 39350 RP-HR		^ [A] Z	
		WBE: 8/9/8 WK: I Prämie: RS*			
DE 01 13 003 17347 MV-KS	[A] E	DE 01 13 002 46965 MV-KS		[A] E	
WBE: 7/9/8 WK: I ARR/ARR		WBE: 8/8/8 Fk: 6,0/6/8/8			
Fk: 5,0/5/7/5					
ZW 110 R 92 E 99/110/105 F 105/-/118/- M -					
Züchter und Besitzer: Agrargemeinschaft Lübstorf e.G., Wiligrader Str. 1, 19069 Lübstorf					

Schwarzköpfiges Fleischschaf

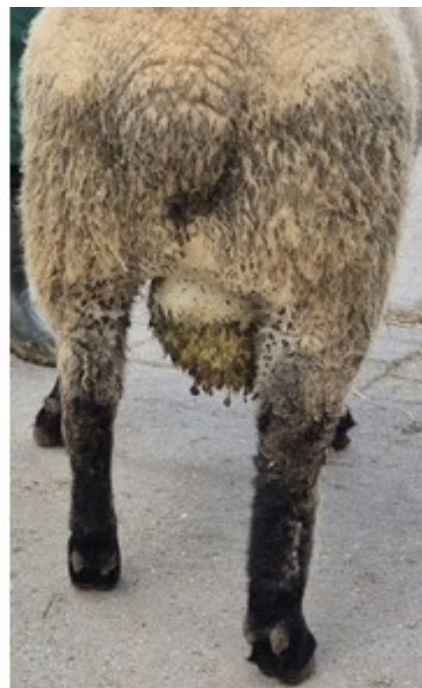

51	DE 01 13 004 21367 MV-KS A			SKF
Name: ^	männlich	Z	10.12.2023	
WBE: 8/8/8	WK: I			
ARR/ARR				
EMF: 129/74,0/543				
ZW 118 R - E 100/109/107	F 114/-/110/- M -			
Gewicht:	WBE:	Index:	WKL:	Prämie:
DE 0109 9249 0277 BY-HM [A] Z	WBE: 7/8/7 WK: I Prämie: Ic+		DE 01 14 002 42058 SN-KÖ ^ [A] Z	WBE: 7/7/7 WK: I Prämie: +S
ARR/ARR			0924904 56 BY-HM [A] Z	WBE: 7/7/7 Fk: 8,8/12/19/18
EMF: 100/55,0/510				
ZW 134 R 100 E 96/107/112 F 124/118/98/131 M -				
DE 01 13 003 33585 MV-KS [A] E	WBE: 7/9/8 WK: I ARR/ARR		DE 01 13 002 99277 MV-KS ^ [A] Z	WBE: 8/8/8 WK: I
Fk: 4,0/4/5/4			DE 01 13 999 90871 MV-KS [A] E	WBE: 8/8/7 Fk: 8,0/6/7/7
ZW 103 R 88 E 101/108/99 F 104/-/-/ M -				
Züchter und Besitzer: Agrargemeinschaft Lübstorf e.G., Wiligrader Str. 1, 19069 Lübstorf				

Schwarzköpfiges Fleischschaf

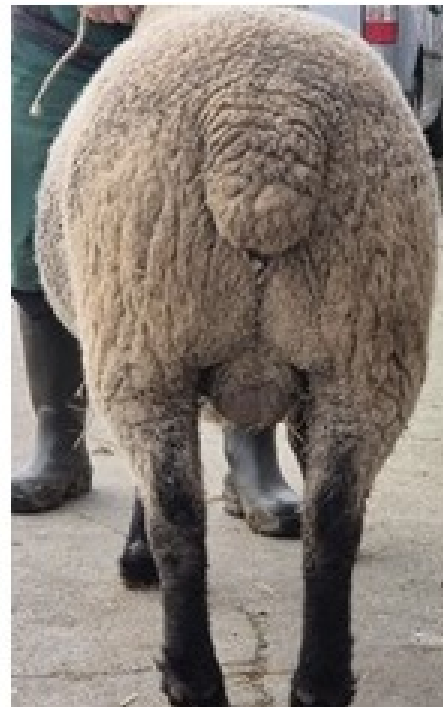

52	DE 01 13 004 21243 MV-KS A			SKF
Name: ^	männlich	Z	09.12.2023	
WBE: 8/8/8	WK: I			
ARR/ARR				
EMF: 130/78,0/569				
ZW 119 R - E 96/106/101	F 115/-/- M -			
Gewicht:	WBE:	Index:	WKL:	Prämie:
DE 01 13 002 59558 MV-KS ^ [A] Z	WBE: 7/8/8 WK: I		DE 01 03 111 13132 NDS-N ^ Anton [A] Z	WBE: 8/8/8 WK: I Prämie: *
ARR/ARR	EMF: 114/58,3/476		DE 01 13 002 47003 MV-KS [A] Z	WBE: 7/7/7 Fk: 7,0/7/13/13
ZW 104 R 82 E 94/101/99 F 119/107/96/104 M -				
DE 01 13 003 55977 MV-KS [A] E	WBE: 7/8/7 WK: I ARR/ARR		DE 01 13 002 47112 MV-KS ^ [A] Z	WBE: 8/8/8 WK: I
Fk: 3,0/3/4/4	ZW 93 R 85 E 94/107/96 F 96/-/- M -		DE 01 13 999 90855 MV-KS [A] Z	WBE: 7/9/7 Fk: 7,0/7/8/8
Züchter und Besitzer: Agrargemeinschaft Lübstorf e.G., Wiligrader Str. 1, 19069 Lübstorf				