

Züchter	Katalognummer
Agrargemeinschaft Lübstorf e.G., 19069 Lübstorf, MV-KS	40, 43, 47, 48, 49, 50, 51, 52
Agrarprodukte Schwabhausen e.G., 99869 Schwabhausen, TH-WE	75, 76, 89, 101
Frischbier, Rainer, 39264 Jütrichau/OT Pakendorf, SA-RF	84, 85, 86, 87, 92, 93, 102
Kessin, Thomas, 19071 Grambow, MV-TK	45, 46
Kesting, Manfred, 34454 Bad Arolsen, HE-B	69, 70, 71
Körner, Jürgen, 14913 Niederer Fläming, BB-KJ	20, 21, 22
Kregesky, Nils, 09569 Oederan, SN-NK	11, 13
Kucznik, Knut, 15345 Altlandsberg, BB-KK	29, 30, 31, 32, 34, 35
Lehr- und Versuchsgut Köllitsch, 04886 Köllitsch, SN-KÖ	33, 37
LVAT Ruhlsdorf/Groß Kreuz, 14550 Groß Kreuz, BB-LV	36, 38, 39, 41, 42
LwB Weller GbR, 01825 Liebstadt, SN-RW, Biobetrieb	55, 57
Ökohof Seeben GmbH & Co. KG, 06193 Wettin-Löbejün/OT Merbitz, SA-1, 2 ÖS, Biobetrieb	
Otto, Jens-Uwe, 98530 Rohr, TH-O	77, 78, 94, 95, 96, 98
Rieche, Robert, 38899 Oberharz am Brocken/OT Stiege, SA-RS	24, 25, 26, 27, 28
Schäferei Klaus-Peter Elstner, 01936 Schwepnitz, SN-EC	12, 14, 15
Schäferei Mieth, 04880 Dommitzsch, SN-SM	19
Schäferei V. Jeronimus, 03253 Schilda, BB-JS	23
Schäfermeister Karl-Heinz Wabnitz, 04703 Leisnig OT Klosterbuch, SN-WA53, 56, 58, 59, 60, 61, 62, 63, 64, 79, 80, 81, 82, 83	
Schäfermeister Ronald Rocher, Schäferei Möllendorf, 15859 Storkow, BB-54, 66, 67, 68 RR	
Schafzucht Thomas Loose, 02748 Bernstadt, SN-TL	16, 17, 18, 65
Scholz, Harald, 04860 Torgau, SN-HS	88, 90, 91, 97, 99, 100, 103, 104, 105
TLLLR Ref. 36 Thüringer Lehr-, Prüf- & Versuchsgut, 99439 Buttstedt, TH-SD	72, 73, 74
Wehlitz, Mario, 06862 Dessau-Roßlau/OT Brambach, SA-WE	3, 4, 5, 6, 7, 44
Wildt/Utke, ZG, 16775 Löwenberger Land, BB-W	8, 9, 10

Merinofleischschaf



1	DE 01 15 005 82583 SA-ÖS A			MFS
Name: $\hat{27,98 \mu\text{m}/18,82 \%$	männlich	Z	12.12.2023	
WBE: 7/7/6	WK: II			
ARR/ARR	Linie: WD			
EMF: 99/43,0/390				
US-EMF: 28.9/5.4				
ZW 103 R - E 101/103/104	F 101/-/97/104 M -			
Gewicht:	WBE:	Index:	WKL:	Prämie:
DE 01 03 115 95474 NDS-R	$\hat{WF}: 27,48\mu [A] D$		DE 01 14 004 80327 SN-KÖ	$\hat{WF}: 28,2\mu\text{m} 15,4\% [A] Z$
WBE: 8/8/8 WK: I Prämie: Ic*			WBE: 8/9/8 WK: I	
ARR/ARR Linie: BME			DE 01 03 114 66821 NDS-R	[A] D
EMF: 91/42,0/418			WBE: 8/7/8 Fk: 6,0/6/12/12	
ZW 147 R - E 110/105/108 F 121/143/123/93 M -				
DE 01 15 005 00153 SA-LB	[A] E		DE 01 14 004 10954 SN-KÖ	[A] Z
WBE: 6/7/8 WK: I Linie: WD			WBE: 8/8/8 WK: I Prämie: Ib	
Fk: 5,9/3/4/4			DE 01 15 003 67144 SA-LB	[C] E
ZW 96 R 93 E 99/101/111 F 94/-/- M -			WBE: 7/7/7 Fk: 9,0/7/7/7	
Züchter und Besitzer: Ökohof Seeben GmbH & Co. KG, Straße am Gutshof 13, 06193 Wettin-Löbejün/OT Merbitz, Biobetrieb				

Merinofleischschaf

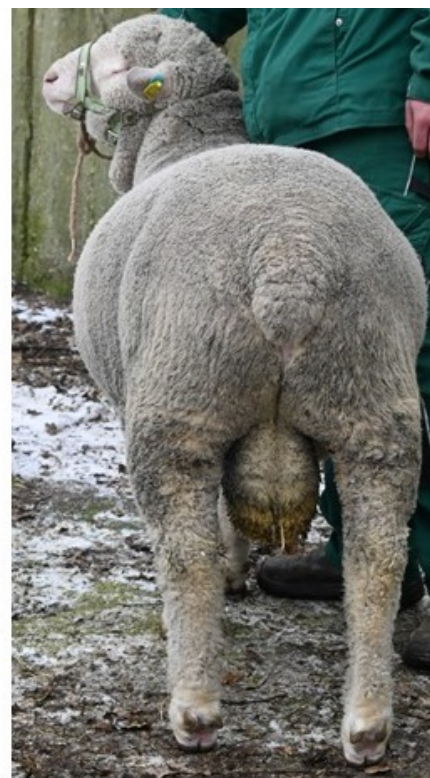

2		DE 01 15 005 26690 SA-ÖS A			MFS
Name:	^24,45 µm/17,63 %	männlich	E	26.11.2023	
WBE:	8/7/6	WK:	II		
ARR/ARR		Linie:	BMB		
EMF:	92/41,0/386				
US-EMF:	30.1/5.5				
ZW 101 R - E 105/99/93		F 99/-/97/111 M -			
Gewicht:	WBE:	Index:	WKL:	Prämie:	
DE 01 14 006 12049 SN-KÖ	WF 26,7µm /14,2% [A] Z	DE 01 14 005 03329 SN-SR	^ WF:26,2µm 14,7% [A] Z		
WBE: 8/8/8 WK: I		WBE: 9/8/8 WK: I			
ARR/ARR Linie: BMB		DE 01 14 004 50226 SN-KÖ	[A] Z		
EMF: 108/53,0/454		WBE: 8/8/6 Fk: 6,9/5/11/10			
ZW 82 R - E 108/95/96 F 83/-/72/117 M -					
DE 01 15 005 26609 SA-WA	^lila 108 [A] E	DE 01 15 005 04116 SA-BA	^22,04 µm/14,08 % [A] E		
WBE: 7/7/7 WK: I Linie: BG		WBE: 8/8/7 WK: I			
Fk: 2,5/2/3/3		DE 01 15 005 04552 SA-WA	[A] E		
ZW 119 R 103 E 103/109/101 F 112/-/-/ M -		WBE: 7/8/7 Fk: 4,9/5/6/6			
Züchter und Besitzer: Ökohof Seeben GmbH & Co. KG, Straße am Gutshof 13, 06193 Wettin-Löbejün/OT Merbitz, Biobetrieb					

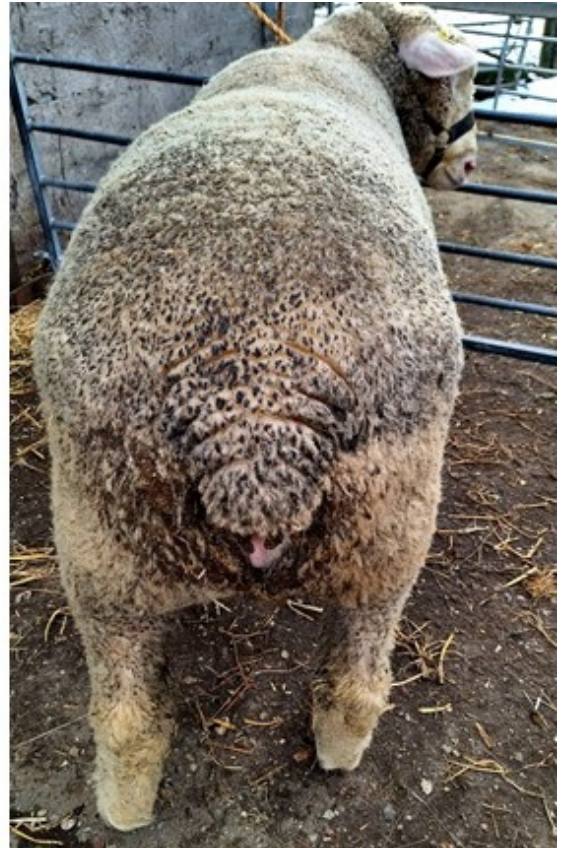

3	DE 01 15 005 96746 SA-WE A			IDF
	männlich		E	02.02.2024
WBE: 7/8/8	WK: I			
ARR/ARR				
EMF: 84/38,0/393				
US-EMF: 26.8/3.7				
ZW 98 R - E -/-	F 93/-/104/100 M -			
Gewicht:	WBE:	Index:	WKL:	Prämie:
FR10571 922003 FR-VP	[A] Z		FR10571 991137 FR-VP	RM
WBE: 7/9/8 WK: I			FR10571 940277 FR-VP	
ARR/ARR				
ZW 88 R - E 97/104/- F 73/-/- M -				
DE 01 15 004 91635 SA-WE	[A] Z		1605.38 94	[A] Z
WBE: 7/7/7 WK: I			WBE: 9/9/8 WK: I Prämie: S*, S+	
Fk: 6,0/4/6/6			DE 01 15 004 52370 SA-WE	[A] Z
ZW 101 R 97 E 102/94/96 F 110/-/- M -			WBE: 7/7/7 Fk: 6,0/5/10/10	
Züchter und Besitzer: Mario Wehlitz, An der Elbe 3, 06862 Dessau-Roßlau/OT Brambach				

SZ0003

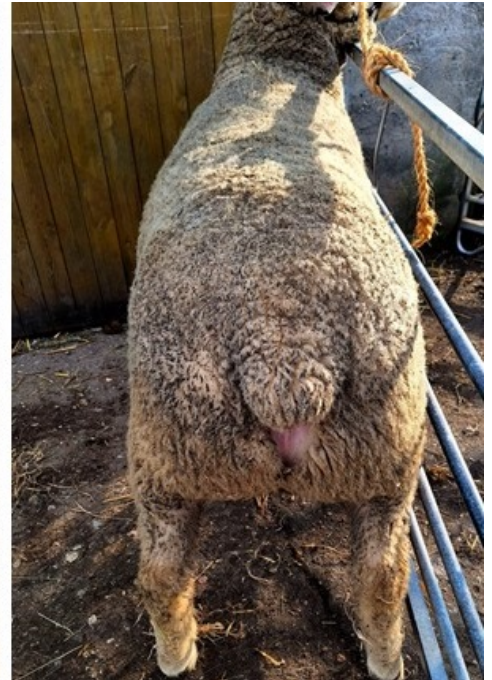

4	DE 01 15 005 96747 SA-WE A			IDF
	männlich		E	01.02.2024
WBE: 7/8/8		WK: I		
ARR/ARR				
EMF: 85/38,4/393				
US-EMF: 23.0/4.9				
ZW 83 R - E -/-		F 80/-/95/95 M -		
Gewicht:	WBE:	Index:	WKL:	Prämie:
FR10571 922003 FR-VP	[A] Z		FR10571 991137 FR-VP	RM
WBE: 7/9/8 WK: I			FR10571 940277 FR-VP	
ARR/ARR				
ZW 88 R - E 97/104/- F 73/-/- M -				
DE 01 15 005 22361 SA-WE	[A] Z		DE 0109 9790 0054 BY-A	[A] Z
WBE: 7/7/7 WK: I			WBE: 7/8/8 WK: I	
Fk: 4,0/3/4/4			DE 01 15 004 52380 SA-WE	[A] Z
ZW 85 R 92 E 113/94/96 F 87/-/- M -			WBE: 8/8/8 Fk: 7,0/6/9/8	
Züchter und Besitzer: Mario Wehlitz, An der Elbe 3, 06862 Dessau-Roßlau/OT Brambach				

SZ0003

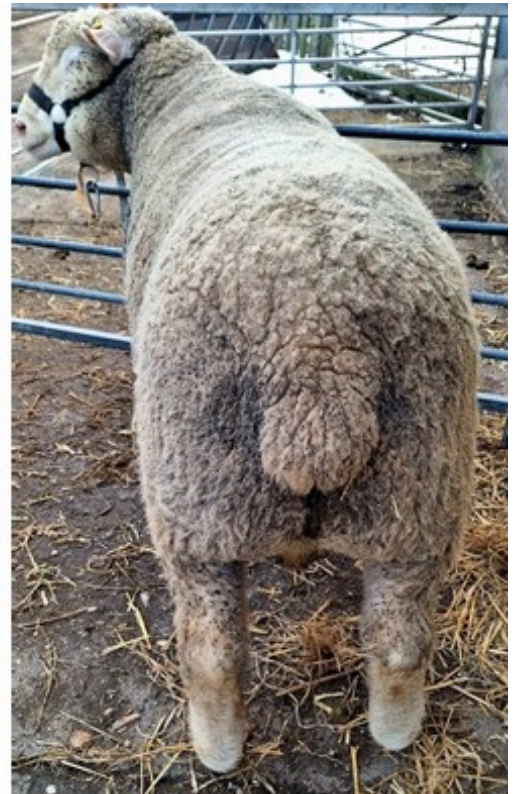

5	DE 01 15 005 96748 SA-WE A			IDF
	männlich		Z	13.01.2024
WBE: 7/9/9	WK: I			
ARR/ARR				
EMF: 104/47,8/421				
US-EMF: 28.1/4.0				
ZW 127 R - E -/-	F 116/-/128/103 M -			
Gewicht:	WBE:	Index:	WKL:	Prämie:
FR10571 902342 FR-VP	[A] Z		FR42500 171203 FR-TD	
WBE: 8/9/9 WK: I			FR10571 981096 FR-VP	
ARR/ARR				
ZW 135 R 98 E 112/108/106 F 119/-/140/106 M -				
DE 01 15 005 09954 SA-WE	[A] Z		FR42500 171019 FR-TD	[A]
WBE: 6/7/7 WK: I			WBE: 8/9/7 WK: I	
Fk: 5,0/4/8/7			DE 01 15 004 52415 SA-WE	[A] Z
ZW 104 R 113 E 80/101/95 F 103/-/- M -			WBE: 7/8/8 Fk: 6,1/5/10/10	
Züchter und Besitzer: Mario Wehlitz, An der Elbe 3, 06862 Dessau-Roßlau/OT Brambach				

SZ0003

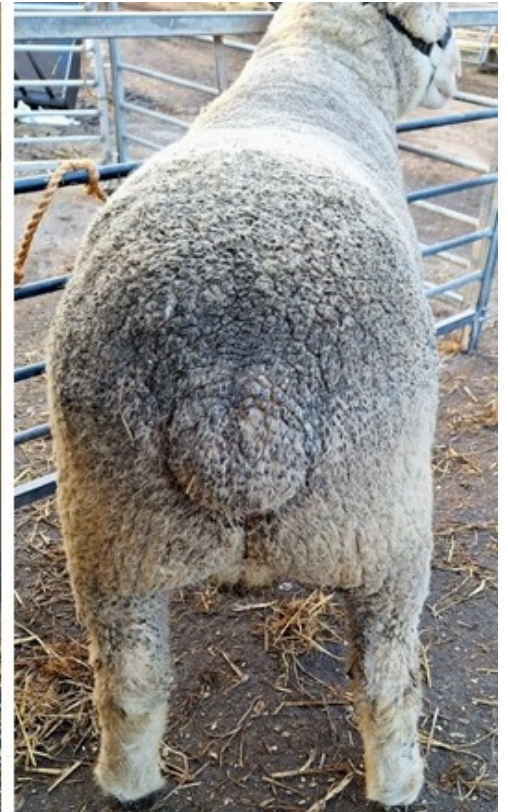

6	DE 01 15 005 96749 SA-WE A			IDF
	männlich		Z	13.01.2024
WBE: 7/8/7	WK: I			
ARR/ARR				
EMF: 104/49,2/435				
US-EMF: 27.1/4.3				
ZW 127 R - E -/-	F 117/-/126/104 M -			
Gewicht:	WBE:	Index:	WKL:	Prämie:
FR10571 902342 FR-VP	[A] Z		FR42500 171203 FR-TD	
WBE: 8/9/9 WK: I			FR10571 981096 FR-VP	
ARR/ARR				
ZW 135 R 98 E 112/108/106 F 119/-/140/106 M -				
DE 01 15 005 09954 SA-WE	[A] Z		FR42500 171019 FR-TD	[A]
WBE: 6/7/7 WK: I			WBE: 8/9/7 WK: I	
Fk: 5,0/4/8/7			DE 01 15 004 52415 SA-WE	[A] Z
ZW 104 R 113 E 80/101/95 F 103/-/- M -			WBE: 7/8/8 Fk: 6,1/5/10/10	
Züchter und Besitzer: Mario Wehlitz, An der Elbe 3, 06862 Dessau-Roßlau/OT Brambach				

SZ0003

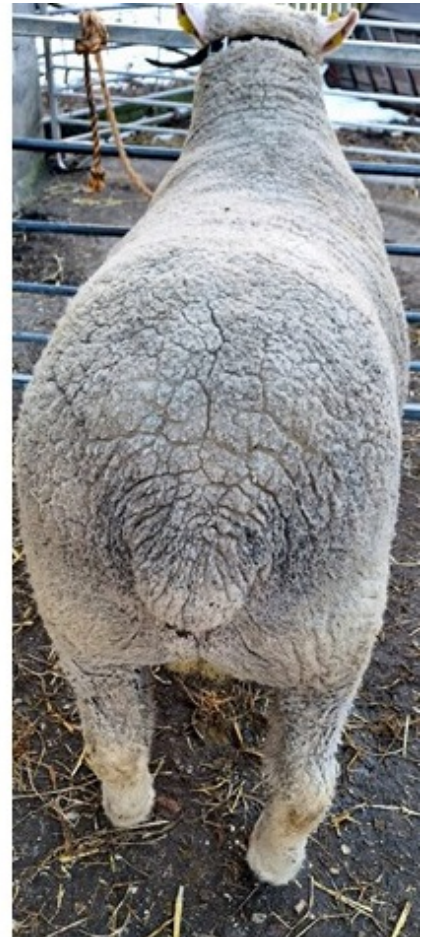

7	DE 01 15 005 96750 SA-WE A			IDF
	männlich		E	12.01.2024
WBE: 9/9/9	WK: I			
ARR/ARR				
EMF: 105/48,8/417				
US-EMF: 27.8/3.6				
ZW 119 R - E -/-	F 112-/118/103 M -			
Gewicht:	WBE:	Index:	WKL:	Prämie:
FR10571 902342 FR-VP	[A] Z		FR42500 171203 FR-TD	
WBE: 8/9/9 WK: I			FR10571 981096 FR-VP	
ARR/ARR				
ZW 135 R 98 E 112/108/106 F 119-/140/106 M -				
DE 01 15 005 49628 SA-WE	[A] Z		DE 01 15 004 69970 SA-WE	[A] Z
WBE: 9/9/9 WK: I			WBE: 8/8/8 WK: I Prämie: lc*	
Fk: 2,0/1/1/1			DE 01 15 004 26300 SA-WE	[A] Z
ZW 105 R 89 E 122/110/111 F 99-/111 M -			WBE: 9/8/8 Fk: 7,0/6/10/10	
Züchter und Besitzer: Mario Wehlitz, An der Elbe 3, 06862 Dessau-Roßlau/OT Brambach				

SZ0003

72	DE 01 16 203 30735 TH-SD A				MLW
	männlich		E		13.12.2023
WBE: 7/8/7	Wk: I				
ARR/ARR	Linie: 0.12				
EMF: 83/51,0/554					
US-EMF: 24.7/4.9					
ZW 102 R - E -/-	F 109/-/89/106 M -				
Gewicht:	WBE:	Index:	WKL:	Prämie:	
DE 01 16 203 12756 TH-EI [A] E			DE 01 16 202 00838 TH-EI [A] Z		
WBE: 9/8/8 WK: I Prämie: WS, FS, Ia+			WBE: 7/7/8 WK: I		
ARR/ARR Linie: 0.12			DE 01 16 201 29189 TH-EI [A] E		
EMF: 110/43,0/315			WBE: 7/7/7 Fk: 3,0/2/3/3		
ZW 99 R - E 104/105/108 F 94/-/91/101 M -					
DE 01 16 201 28266 TH-SD [A] Z			DE 01 16 008 15224 TH-EI [A] E		
WBE: 7/9/8 WK: I Linie: 12.2			WBE: 8/8/7 WK: I		
Fk: 5,8/4/5/5			DE 01 16 004 50862 TH-SD [A] E		
ZW 121 R 102 E 101/132/119 F 115/-/-/ M -			WBE: 9/8/8 Fk: 7,0/6/8/8		
Züchter und Besitzer: TLLLR Ref. 36 Thüringer Lehr-, Prüf- & Versuchsgut, Am Feldschlößchen 7-9, 99439 Buttstedt					

73	DE 01 16 203 30733 TH-SD A				MLW
	männlich		E		08.12.2023
WBE: 8/8/7	WK: I				
ARR/ARR	Linie: 0.12				
EMF: 88/56,5/585					
US-EMF: 30.8/5.7					
ZW 111 R - E -/-	F 112-/112/95 M -				
Gewicht:	WBE:	Index:	WKL:	Prämie:	
DE 01 16 203 12756 TH-EI [A] E			DE 01 16 202 00838 TH-EI [A] Z		
WBE: 9/8/8 WK: I Prämie: WS, FS, Ia+			WBE: 7/7/8 WK: I		
ARR/ARR Linie: 0.12			DE 01 16 201 29189 TH-EI [A] E		
EMF: 110/43,0/315			WBE: 7/7/7 Fk: 3,0/2/3/3		
ZW 99 R - E 104/105/108 F 94-/91/101 M -					
DE 01 16 201 28080 TH-SD [A] E			DE 01 16 008 15224 TH-EI [A] E		
WBE: 7/8/7 WK: I Linie: 12.2			WBE: 8/8/7 WK: I		
Fk: 5,8/5/6/6			DE 01 16 007 32108 TH-SD [A] E		
ZW 115 R 101 E 88/118/104 F 117/-/- M -			WBE: 9/8/8 Fk: 6,0/5/6/6		
Züchter und Besitzer: TLLLR Ref. 36 Thüringer Lehr-, Prüf- & Versuchsgut, Am Feldschlößchen 7-9, 99439 Buttstedt					

74	DE 01 16 203 30732 TH-SD A				MLW
	männlich		E		06.12.2023
WBE: 7/8/8	Wk: I				
ARR/ARR	Linie: 0.12				
EMF: 90/49,0/489					
US-EMF: 29.7/5.3					
ZW 101 R - E -/-	F 99-/104/99 M -				
Gewicht:	WBE:	Index:	WKL:	Prämie:	
DE 01 16 203 12756 TH-EI [A] E			DE 01 16 202 00838 TH-EI [A] Z		
WBE: 9/8/8 WK: I Prämie: WS, FS, Ia+			WBE: 7/7/8 WK: I		
ARR/ARR Linie: 0.12			DE 01 16 201 29189 TH-EI [A] E		
EMF: 110/43,0/315			WBE: 7/7/7 Fk: 3,0/2/3/3		
ZW 99 R - E 104/105/108 F 94-/91/101 M -					
DE 01 16 201 28157 TH-SD [A] Z			DE 01 16 008 14728 TH-EI [A] Z		
WBE: 9/9/7 WK: I Linie: 0.6			WBE: 7/8/8 WK: I Prämie: lc**		
Fk: 6,0/5/5/5			DE 01 16 004 50876 TH-SD [A] Z		
ZW 107 R 86 E 108/111/99 F 107/-/- M -			WBE: 7/8/8 Fk: 6,8/6/10/7		
Züchter und Besitzer: TLLLR Ref. 36 Thüringer Lehr-, Prüf- & Versuchsgut, Am Feldschlößchen 7-9, 99439 Buttstedt					

75	DE 01 16 202 87825 TH-WE A				MLW
	männlich		E		18.11.2023
WBE: 7/8/7	WK: I				
ARR/ARR	Linie: 0.12				
EMF: 96/43,0/396					
US-EMF: 28.0/4.6					
ZW 125 R - E -/-	F 121/-/125/98 M -				
Gewicht:	WBE:	Index:	WKL:	Prämie:	
DE 01 16 203 12757 TH-EI [A] Z			DE 01 16 202 00838 TH-EI [A] Z		
WBE: 9/8/8 WK: I			WBE: 7/7/8 WK: I		
ARR/ARR Linie: 0.12			DE 01 16 200 93015 TH-EI [A] E		
EMF: 90/43,0/391			WBE: 8/8/7 Fk: 7,2/6/10/10		
ZW 119 R - E 107/104/106 F 116/-/113/100 M -					
DE 01 16 202 04338 TH-WE [A] E			DE 01 16 201 28380 TH-SD [A] E		
WBE: 6/7/7 WK: I Linie: 0.5			WBE: 8/8/8 WK: I		
Fk: 3,1/2/2/2			DE 01 16 202 03321 TH-WE [A] E		
ZW 107 R 106 E 74/99/98 F 112/-/- M -			WBE: 6/7/7 Fk: 5,1/4/4/4		
Züchter und Besitzer: Agrarprodukte Schwabhausen e.G., Wechmarer Str. 57, 99869 Schwabhausen					

76	DE 01 16 202 87698 TH-WE A				MLW
	männlich		Z		01.08.2023
WBE: 7/8/8		WK: I			
ARR/ARR		Linie: 0.12			
EMF: 111/48,6/402					
US-EMF: 25.3/4.4					
ZW 111 R - E -/-		F 109/-/96/114 M -			
Gewicht:	WBE:	Index:	WKL:	Prämie:	
DE 01 16 203 12755 TH-EI [A] Z			DE 01 16 202 00838 TH-EI [A] Z		
WBE: 9/8/8 WK: I			WBE: 7/7/8 WK: I		
ARR/ARR Linie: 0.12			DE 01 16 007 48577 TH-EI [A] Z		
EMF: 108/44,0/359			WBE: 7/7/7 Fk: 8,9/8/11/11		
ZW 93 R - E 113/109/111 F 90/83/86/109 M -					
DE 01 16 202 02468 TH-WE [A] Z			DE 01 16 008 14616 TH-EI [A] Z		
WBE: 8/8/8 WK: I ARR/ARR Linie: 57.2			WBE: 8/8/7 WK: I		
Fk: 4,7/4/6/6			DE 01 16 100 49274 TH-WE [A] Z		
ZW 124 R 107 E 104/111/116 F 112/-/114/102 M -			WBE: 8/8/8 Fk: 8,8/10/13/13		
Züchter und Besitzer: Agrarprodukte Schwabhausen e.G., Wechmarer Str. 57, 99869 Schwabhausen					

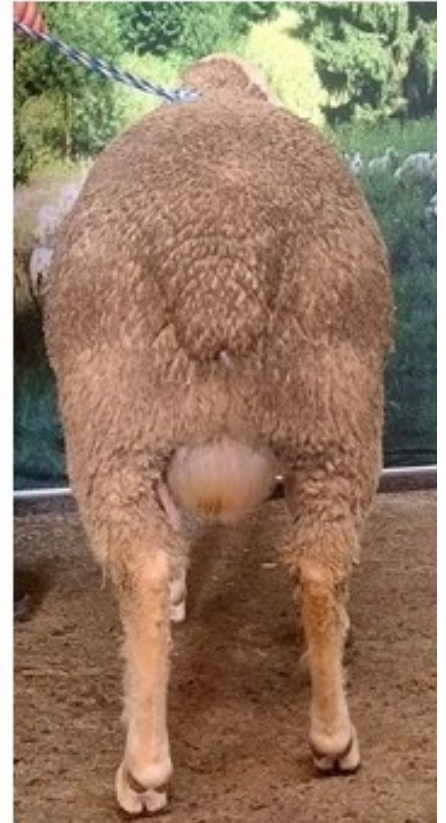

77	DE 01 16 202 86664 TH-O A			MLS
	männlich		E	23.01.2024
WBE: 8/8/8	WK: I		Prämie: Ic+	
ARR/ARR	Linie: P-Linie			
EMF: 118/65,0/508				
US-EMF: 36.0/6.1				
ZW 112 R - E -/-	F 104/-/125/92 M -			
Gewicht:	WBE:	Index:	WKL:	Prämie:
DE 0109 9176 1375 BY-S [A] E	WBE: 8/9/8 WK: I Prämie: BY-1a		DE 0109 9471 0866 BY-K Paolo [A] D	WBE: 8/8/8 WK: I Prämie: A +
ARR/ARR Linie: P-Linie	EMF: 128/60,5/434		DE 0109 9176 0608 BY-S [A] E	WBE: 7/8/7 Fk: 6,8/7/11/9
ZW 97 R 82 E 111/104/100 F 116/110/87/85 M -			DE 01 14 004 98761 SN-HS [A] Z	WBE: 8/8/8 WK: I
DE 01 16 202 63658 TH-O [A] Z	WBE: 7/8/8 WK: I Linie: P-Linie		DE 01 16 202 05015 TH-O [A] Z	WBE: 8/7/8 Fk: 4,4/4/7/7
Fk: 1,5/1/1/1	ZW 115 R 106 E 99/106/109 F 100/-/111/105 M -			
Züchter und Besitzer: Jens-Uwe Otto, Unterdorf 4, 98530 Rohr				

SZ0003

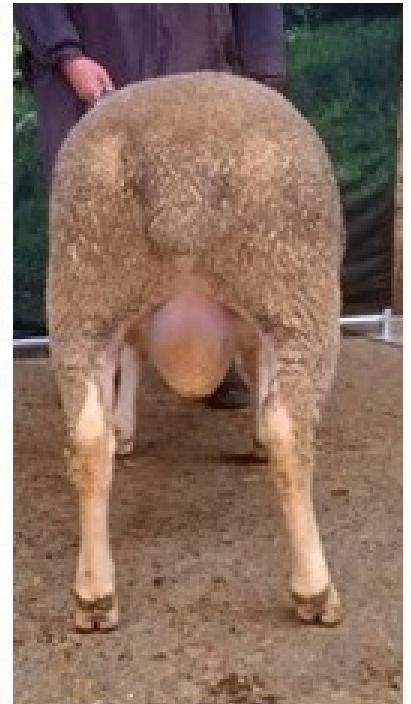

78	DE 01 16 202 86671 TH-O A			MLS
	männlich		Z	12.01.2024
WBE: 8/8/8	WK: I			
ARR/ARR	Linie: M-Linie			
EMF: 129/62,0/450				
US-EMF: 32.6/5.7				
ZW 90 R - E -/-	F 92-/-/106/85 M -			
Gewicht:	WBE:	Index:	WKL:	Prämie:
DE 01 16 202 04476 TH-O [A] Z			DE 01 16 201 01166 TH-O M [A] Z	
WBE: 9/9/8 WK: I			WBE: 8/8/8 WK: I	
ARR/ARR Linie: M-Linie			DE 01 16 005 58202 TH-O [A] Z	
			WBE: 8/8/8 Fk: 8,4/11/19/18	
ZW 113 R 89 E 101/109/111 F 107/116/96/102 M -				
DE 01 16 202 63017 TH-O [A] E			DE 01 06 104 40454 HE-F [A] Z	
WBE: 9/8/8 WK: I Linie: R-Linie			WBE: 8/8/9 WK: I Prämie: +laRS	
Fk: 4,1/5/8/8			DE 01 16 202 04672 TH-O [A] E	
			WBE: 8/8/8 Fk: 5,6/7/10/10	
ZW 99 R 97 E 96/101/107 F 96-/-/- M -				
Züchter und Besitzer: Jens-Uwe Otto, Unterdorf 4, 98530 Rohr				

SZ0003



79	DE 01 14 006 47631 SN-WA A			MLS
Name: sn20243794	männlich	E	11.01.2024	
WBE: 8/8/7	WK: I			
ARR/ARH	Linie: P-Linie			
EMF: 158/65,0/380				
US-EMF: 30.3/5.5				
ZW 118 R - E 110/108/102	F 118/-/104/108 M -			
Gewicht:	WBE:	Index:	WKL:	Prämie:
DE 0109 9572 1478 BY-T	[A] E		DE 0109 9568 1046 BY-RL	Posch [A] Z
WBE: 8/9/7 WK: I			WBE: 7/8/7 WK: I	
ARR/ARQ Linie: P-Linie			DE 0109 9572 0700 BY-T	[A] Z
EMF: 89/44,0/427			WBE: 8/8/8 Fk: 6,1/7/14/14	
ZW 107 R 107 E 122/113/104 F 95/87/108/98 M -				
DE 01 14 005 94803 SN-WA	sn20215048 [A] E		DE 0109 9176 0687 BY-S	Pokas [A] Z
WBE: 7/8/9 WK: I Linie: P-Linie			WBE: 8/8/8 WK: I	
Fk: 2,9/1/1/1			DE 01 14 003 77116 SN-WA	416 [A] D
ZW 134 R 99 E 103/113/115 F 139/-/117/105 M -			WBE: 7/8/7 Fk: 7,8/7/13/12	
Züchter und Besitzer: Schäfermeister Karl-Heinz Wabnitz, Klosterbuch Nr. 44, 04703 Leisnig OT Klosterbuch				

SZ0003

80	DE 01 14 006 47136 SN-WA A			MLS
Name: sn20243736	männlich	E	02.01.2024	
WBE: 8/8/7	WK: I			
ARR/ARQ	Linie: P-Linie			
EMF: 167/77,0/431				
US-EMF: 27.5/8.7				
ZW 105 R - E 109/102/93	F 110/-/111/94 M -			
Gewicht:	WBE:	Index:	WKL:	Prämie:
DE 0109 9572 1478 BY-T [A] E			DE 0109 9568 1046 BY-RL Posch [A] Z	
WBE: 8/9/7 WK: I			WBE: 7/8/7 WK: I	
ARR/ARQ Linie: P-Linie			DE 0109 9572 0700 BY-T [A] Z	
EMF: 89/44,0/427			WBE: 8/8/8 Fk: 6,1/7/14/14	
ZW 107 R 107 E 122/113/104 F 95/87/108/98 M -				
DE 01 14 005 94807 SN-WA sn20215031 [A] E			DE 0109 9176 0687 BY-S Pokas [A] Z	
WBE: 7/8/7 WK: I Linie: P-Linie			WBE: 8/8/8 WK: I	
Fk: 3,0/2/3/1			DE 01 14 004 76802 SN-WA 149 [A] Z	
ZW 111 R 102 E 100/99/94 F 118/-/124/97 M -			WBE: 8/7/8 Fk: 6,7/6/11/10	
Züchter und Besitzer: Schäfermeister Karl-Heinz Wabnitz, Klosterbuch Nr. 44, 04703 Leisnig OT Klosterbuch				



81	DE 01 14 006 47633 SN-WA A			MLS
Name: sn20243734	männlich	E	02.01.2024	
WBE: 8/8/7	WK: I			
ARQ/ARQ	Linie: P-Linie			
EMF: 167/79,0/443				
US-EMF: 32.5/7.6				
ZW 108 R - E 115/103/96	F 109/-/118/87 M -			
Gewicht:	WBE:	Index:	WKL:	Prämie:
DE 0109 9572 1478 BY-T	[A] E		DE 0109 9568 1046 BY-RL	Posch [A] Z
WBE: 8/9/7 WK: I			WBE: 7/8/7 WK: I	
ARR/ARQ Linie: P-Linie			DE 0109 9572 0700 BY-T	[A] Z
EMF: 89/44,0/427			WBE: 8/8/8 Fk: 6,1/7/14/14	
ZW 107 R 107 E 122/113/104 F 95/87/108/98 M -				
DE 01 14 005 64473 SN-WA	sn2020wa134 [A] Z		DE 0109 9176 0687 BY-S	Pokas [A] Z
WBE: 9/8/7 WK: I Linie: P-Linie			WBE: 8/8/8 WK: I	
Fk: 3,9/3/6/6			DE 01 14 003 20616 SN-WA	220 [A] Z
ZW 111 R 107 E 113/103/102 F 107/-/123/79 M -			WBE: 7/8/8 Fk: 7,9/5/9/9	
Züchter und Besitzer: Schäfermeister Karl-Heinz Wabnitz, Klosterbuch Nr. 44, 04703 Leisnig OT Klosterbuch				

SZ0003



82		DE 01 14 006 47632 SN-WA A			MLS
Name: sn20243709	männlich	Z	01.01.2024		
WBE: 8/8/8	WK: I				
ARQ/ARQ	Linie: P-Linie				
EMF: 168/82,5/467					
US-EMF: 38.8/8.2					
ZW 122 R - E 109/102/97	F 126/-/138/90 M -				
Gewicht:	WBE:	Index:	WKL:	Prämie:	
DE 0109 9572 1478 BY-T	[A] E	DE 0109 9568 1046 BY-RL	Posch [A] Z		
WBE: 8/9/7 WK: I		WBE: 7/8/7 WK: I			
ARR/ARQ Linie: P-Linie		DE 0109 9572 0700 BY-T	[A] Z		
EMF: 89/44,0/427		WBE: 8/8/8 Fk: 6,1/7/14/14			
ZW 107 R 107 E 122/113/104 F 95/87/108/98 M -					
DE 01 14 006 26474 SN-WA	sn2022wa116 [A] Z	DE 01 14 004 98779 SN-HS	sn2020hs033 [A] E		
WBE: 8/8/7 WK: I Linie: K-Linie		WBE: 8/8/8 WK: I			
Fk: 2,0/1/2/1		DE 01 14 005 47604 SN-WA	213 alt:DE011400446756 [A] D		
ZW 116 R 116 E 95/90/85 F 133/-/137/96 M -		WBE: 8/7/7 Fk: 7,7/6/11/11			
Züchter und Besitzer: Schäfermeister Karl-Heinz Wabnitz, Klosterbuch Nr. 44, 04703 Leisnig OT Klosterbuch					



83	DE 01 14 006 47629 SN-WA A			MLS
Name: sn20243755	männlich		D	30.12.2023
WBE: 8/8/8	WK: I			
ARR/ARQ	Linie: P-Linie			
EMF: 170/73,0/406				
US-EMF: 29.8/8.0				
ZW 121 R - E 117/111/111	F 113/-/107/97 M -			
Gewicht:	WBE:	Index:	WKL:	Prämie:
DE 0109 9572 1478 BY-T	[A] E		DE 0109 9568 1046 BY-RL	Posch [A] Z
WBE: 8/9/7 WK: I			WBE: 7/8/7 WK: I	
ARR/ARQ Linie: P-Linie			DE 0109 9572 0700 BY-T	[A] Z
EMF: 89/44,0/427			WBE: 8/8/8 Fk: 6,1/7/14/14	
ZW 107 R 107 E 122/113/104 F 95/87/108/98 M -				
DE 01 14 005 94802 SN-WA	sn20215062 [A] Z		DE 0109 9176 0687 BY-S	Pokas [A] Z
WBE: 8/8/9 WK: I Linie: P-Linie			WBE: 8/8/8 WK: I	
Fk: 3,0/2/5/5			DE 01 14 004 08500 SN-WA	132 [A] Z
ZW 130 R 112 E 114/113/119 F 114/-/113/96 M -			Fk: 7,7/5/10/10	
Züchter und Besitzer: Schäfermeister Karl-Heinz Wabnitz, Klosterbuch Nr. 44, 04703 Leisnig OT Klosterbuch				

SZ0003

84	DE 01 15 009 02396 SA-RF A				MLS
	männlich		Z		29.12.2023
WBE: 7/7/7		WK: I			
ARQ/ARQ		Linie: P-Linie			
EMF: 150/57,0/353					
US-EMF: 36.2/6.3					
ZW - R - E -/-		F 119/-/- M -			
Gewicht:	WBE:	Index:	WKL:	Prämie:	
DE 01 15 009 01800 SA-RF [A] Z			DE 01 15 009 01699 SA-RF [A] Z		
WBE: 8/8/7 WK: I			WBE: 8/7/7 WK: I		
ARR/ARQ Linie: P-Linie			DE 01 15 009 01707 SA-RF DE011500901707 [A] E		
EMF: 123/63,0/480			WBE: 8/8/8 Fk: 6,6/6/11/10		
ZW 111 R 103 E 109/87/86 F 128/-/- M -					
DE 01 15 009 02117 SA-RF DE011500902117 [A] Z			DE 01 15 004 84815 SA-M [A] E		
WBE: 8/8/8 WK: I Linie: P-Linie			WBE: 7/7/7 WK: I Prämie: lb*		
Fk: 2,8/3/4/4			SA00011 150527 SA-RF [A] Z		
ZW 90 R 93 E 91/93/86 F 110/-/- M -			WBE: 7/7/7 Fk: 6,1/5/8/8		
Züchter und Besitzer: Rainer Frischbier, Neue Str. 5, 39264 Jütrichau/OT Pakendorf					

SZ0003

85	DE 01 15 009 02391 SA-RF A			MLS
Name: RF2446	männlich	Z	24.12.2023	
WBE: 7/7/8	WK: I			
ARR/ARR	Linie: K-Linie			
EMF: 138/68,0/464				
US-EMF: 34.3/10.0				
ZW 97 R - E 87/94/104	F 94/-/134/71 M -			
Gewicht:	WBE:	Index:	WKL:	Prämie:
DE 01 15 005 27973 SA-M [A] Z	WBE: 7/7/8 WK: I Prämie: Ic*		DE 01 15 004 84895 SA-M [A] E	WBE: 7/8/8 WK: I
ARR/ARR Linie: K-Linie	EMF: 156/63,0/378		DE 01 15 005 28001 SA-M DE011500528001 [A] E	WBE: 7/7/7 Fk: 2,3/2/3/3
ZW 102 R - E 88/96/106 F 99/82/120/110 M -				
DE 01 15 009 02054 SA-RF DE011500902054 [A] D	WBE: 8/8/9 WK: I Linie: P-Linie		DE 01 15 004 84815 SA-M [A] E	WBE: 7/7/7 WK: I Prämie: Ib*
Fk: 4,1/4/7/7	ZW 100 R 111 E 87/96/100 F 103/-/- M -		DE 01 15 009 01740 SA-RF DE011500901740 [A] Z	WBE: 7/7/8 Fk: 6,5/5/12/11
Züchter und Besitzer: Rainer Frischbier, Neue Str. 5, 39264 Jütrichau/OT Pakendorf				

86	DE 01 15 009 02395 SA-RF A			MLS
Name: RF2448	männlich	Z	13.12.2023	
WBE: 7/7/7	WK: I			
ARR/ARR	Linie: K-Linie			
EMF: 149/42,0/483/106				
US-EMF: 40.4/7.2				
ZW 99 R - E 90/97/101	F 97/-/107/- M -			
Gewicht:	WBE:	Index:	WKL:	Prämie:
DE 01 15 005 27973 SA-M [A] Z	WBE: 7/7/8 WK: I Prämie: Ic*		DE 01 15 004 84895 SA-M [A] E	WBE: 7/8/8 WK: I
ARR/ARR Linie: K-Linie			DE 01 15 005 28001 SA-M DE011500528001 [A] E	WBE: 7/7/7 Fk: 2,3/2/3/3
EMF: 156/63,0/378				
ZW 102 R - E 88/96/106 F 99/82/120/110 M -				
DE 01 15 009 01742 SA-RF DE011500901742 [A] Z	WBE: 8/7/8 WK: I Linie: R-Linie		DE 01 15 004 28001 SA-RF [A] E	WBE: 7/7/7 WK: I
Fk: 6,9/6/9/9			DE 01 15 009 00648 SA-RF DE011500900648 [A] Z	WBE: 6/9/8 Fk: 9,1/8/12/12
ZW 90 R 93 E 92/90/89 F 107/-/-/ M -				
Züchter und Besitzer: Rainer Frischbier, Neue Str. 5, 39264 Jütrichau/OT Pakendorf				

SZ0003

87	DE 01 15 005 79287 SA-RF A				MLS
	männlich		E		08.12.2023
WBE: 7/7/7	WK: I				
ARR/ARR	Linie: K-Linie				
EMF: 171/78,0/427					
US-EMF: 32.4/7.0					
ZW 98 R - E -/-	F 96/-/98/117 M -				
Gewicht:	WBE:	Index:	WKL:	Prämie:	
DE 01 15 005 27973 SA-M [A] Z			DE 01 15 004 84895 SA-M [A] E		
WBE: 7/7/8 WK: I Prämie: Ic*			WBE: 7/8/8 WK: I		
ARR/ARR Linie: K-Linie			DE 01 15 005 28001 SA-M DE011500528001 [A] E		
EMF: 156/63,0/378			WBE: 7/7/7 Fk: 2,3/2/3/3		
ZW 102 R - E 88/96/106 F 99/82/120/110 M -					
DE 01 15 009 01949 SA-RF DE011500901949 [A] Z			DE 01 15 004 28001 SA-RF [A] E		
WBE: 7/7/8 WK: I Linie: R-Linie			WBE: 7/7/7 WK: I		
Fk: 5,6/4/7/7			DE 01 15 009 00646 SA-RF DE011500900646 [A] Z		
ZW 90 R 91 E 96/84/88 F 105/-/- M -			WBE: 7/7/7 Fk: 5,9/5/7/7		
Züchter und Besitzer: Rainer Frischbier, Neue Str. 5, 39264 Jütrichau/OT Pakendorf					

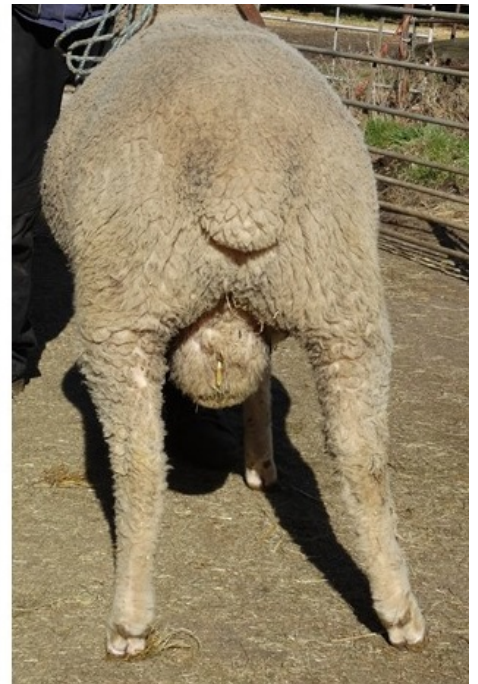

88	DE 01 14 005 94189 SN-HS A				MLS
	männlich		Z		29.11.2023
WBE: 7/8/7	WK: I				
ARR/ARR	Linie: R-Linie				
EMF: 52/48,0/846					
Gewicht:	WBE:	Index:	WKL:	Prämie:	
DE 0109 9272 1180 BY-RR	Radenkovic [A] Z		DE 0109 9272 0777 BY-RR	Revoluza [A] E	
WBE: 7/8/7 WK: I Prämie: +			WBE: 8/8/7 WK: I Prämie: +		
ARR/ARR Linie: R-Linie			DE 0109 9272 0949 BY-RR	[A] Z	
EMF: 214/66,0/290			WBE: 9/8/7 Fk: 2,3/2/3/3		
ZW 110 R 104 E 115/105/109 F 116/102/92/90 M 105					
DE 01 14 004 98888 SN-HS	187536 [A] Z		DE 0109 9568 1035 BY-RL	^ [A] Z	
WBE: 7/7/7 WK: I Linie: K-Linie			WBE: 7/8/8 WK: I		
Fk: 5,1/4/7/7			DE 01 14 004 50813 SN-HS	150357 [A] Z	
ZW 92 R 132 E 85/82/82 F 101/-/111/91 M -			WBE: 8/8/8 Fk: 5,9/5/8/8		
Züchter und Besitzer: Harald Scholz, Zum alten Bahnhof 7, 04860 Torgau					

89	DE 01 16 203 07118 TH-WE A				MLS
	männlich		Z		07.11.2023
WBE: 8/8/8		WK: I			
ARR/ARR		Linie: K-Linie			
EMF: 107/40,0/336					
US-EMF: 26.6/5.1					
ZW 104 R - E -/-		F 92/-/99/115 M -			
Gewicht:	WBE:	Index:	WKL:	Prämie:	
DE 01 16 202 06731 TH-SW [A] Z			DE 01 16 201 01348 TH-O [A] E		
WBE: 8/8/7 WK: I			WBE: 8/9/8 WK: I Prämie: Ia Akl. I, FS +		
ARR/ARR Linie: K-Linie			DE 01 16 005 22936 TH-SW [A] E		
EMF: 130/58,5/419			WBE: 8/9/9 Fk: 7,4/5/9/9		
ZW 98 R 99 E 106/100/98 F 96/92/103/- M -					
DE 01 16 202 03275 TH-WE A [A] Z			DE 01 16 201 26707 TH-O [A] Z		
WBE: 8/9/9 WK: I			WBE: 9/7/7 WK: I		
ARR/ARR Linie: K-Linie Fk: 4,0/3/5/5			DE 01 16 007 96405 TH-WE [A] Z		
ZW 120 R 109 E 118/112/120 F 92/-/-/104 M -			WBE: 7/8/8 Fk: 6,9/5/9/9		
Züchter und Besitzer: Agrarprodukte Schwabhausen e.G., Wechmarer Str. 57, 99869 Schwabhausen					



90	DE 01 14 005 94187 SN-HS A				MLS
	männlich		E		25.10.2023
WBE: 7/8/8		WK: I			
ARR/ARQ		Linie: R-Linie			
EMF: 87/54,0/563					
ZW - R - E -/-		F 103/-/- M -			
Gewicht:	WBE:	Index:	WKL:	Prämie:	
DE 0109 9272 1180 BY-RR		Radenkovic [A] Z	DE 0109 9272 0777 BY-RR		Revoluza [A] E
WBE: 7/8/7 WK: I Prämie: +			WBE: 8/8/7 WK: I Prämie: +		
ARR/ARR Linie: R-Linie			DE 0109 9272 0949 BY-RR		[A] Z
EMF: 214/66,0/290			WBE: 9/8/7 Fk: 2,3/2/3/3		
ZW 110 R 104 E 115/105/109 F 116/102/92/90 M 105					
DE 01 14 004 50809 SN-HS		150368 [A] E	DE 01 15 003 69345 SA-M		02 [A] Z
WBE: 6/8/8 WK: I Linie: K-Linie			WBE: 8/7/7 WK: I Prämie: *Id		
Fk: 7,8/7/12/12			DE 01 14 002 76022 SN-HS		[A] E
ZW 87 R 119 E 77/84/86 F 89/-/103/104 M -			WBE: 7/8/7 Fk: 9,3/8/11/11		
Züchter und Besitzer: Harald Scholz, Zum alten Bahnhof 7, 04860 Torgau					

SZ0003

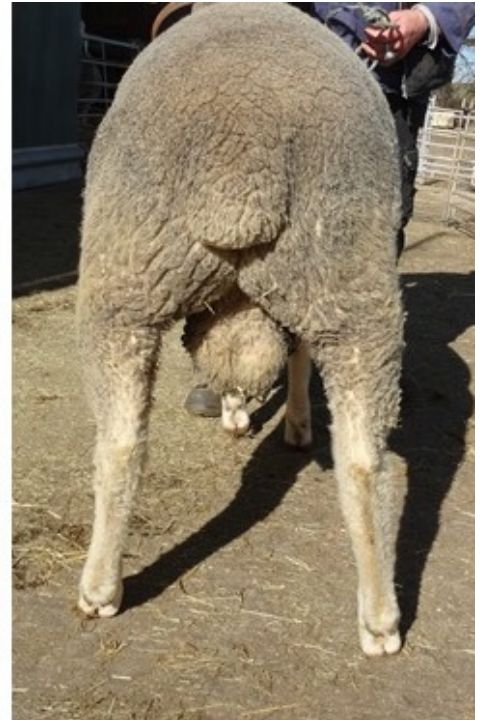

91	DE 01 14 005 94186 SN-HS A				MLS
	männlich		Z		24.10.2023
WBE: 9/8/7		WK: I			
ARR/ARR		Linie: R-Linie			
EMF: 88/49,0/511					
ZW - R - E -/-		F 103/-/- M -			
Gewicht:	WBE:	Index:	WKL:	Prämie:	
DE 0109 9272 1180 BY-RR		Radenkovic [A] Z	DE 0109 9272 0777 BY-RR		Revoluza [A] E
WBE: 7/8/7 WK: I Prämie: +			WBE: 8/8/7 WK: I Prämie: +		
ARR/ARR Linie: R-Linie			DE 0109 9272 0949 BY-RR		[A] Z
EMF: 214/66,0/290			WBE: 9/8/7 Fk: 2,3/2/3/3		
ZW 110 R 104 E 115/105/109 F 116/102/92/90 M 105					
DE 01 14 004 98973 SN-HS		[A] E	DE 01 14 003 09518 SN-HS		[A] Z
WBE: 8/8/8 WK: I Linie: R-Linie			WBE: 8/7/7 WK: I		
Fk: 4,3/3/5/5			DE 01 14 003 09621 SN-HS		[A] Z
ZW 101 R 130 E 107/87/94 F 99/-/92/100 M -			WBE: 8/7/8 Fk: 8,6/8/11/11		
Züchter und Besitzer: Harald Scholz, Zum alten Bahnhof 7, 04860 Torgau					

SZ0003

92	DE 01 15 009 02394 SA-RF A				MLS
	männlich		Z		19.09.2023
WBE: 7/8/7		WK: I			
ARR/ARQ		Linie: P-Linie			
EMF: 125/68,0/512					
US-EMF: 37.5/5.9					
ZW 118 R - E -/-		F 114/-/119/99 M -			
Gewicht:	WBE:	Index:	WKL:	Prämie:	
DE 0109 9471 1727 BY-K	[A] Z		DE 0109 9572 1333 BY-T	[A] Z	
WBE: 7/8/8 WK: I			WBE: 7/8/8 WK: I		
ARR/ARR Linie: P-Linie			DE 0109 9471 1141 BY-K	[A] Z	
EMF: 118/51,0/398			WBE: 9/8/7 Fk: 7,9/8/14/14		
ZW 121 R - E 102/109/112 F 111/-/128/89 M -					
DE 01 15 009 02008 SA-RF	DE011500902008 [A] Z		DE 0109 9470 0406 BY-GD	[A] E	
WBE: 7/8/8 Linie: M-Linie			WBE: 7/7/7 WK: I		
Fk: 3,6/3/4/4			DE 01 15 009 01640 SA-RF	DE011500901640 [A] Z	
ZW 95 R 97 E 95/102/102 F 95/-/- M -			WBE: 8/8/8 Fk: 7,4/7/16/16		
Züchter und Besitzer: Rainer Frischbier, Neue Str. 5, 39264 Jütrichau/OT Pakendorf					

93	DE 01 15 005 79285 SA-RF A				MLS
	männlich		Z		17.09.2023
WBE: 8/8/8		WK: I			
ARR/ARQ		Linie: S-Gründungstier			
EMF: 127/69,5/516					
US-EMF: 32.4/6.8					
ZW 105 R - E -/-		F 113/-/92/105 M -			
Gewicht:	WBE:	Index:	WKL:	Prämie:	
DE 01 15 009 02195 SA-RF [A] Z			DE 01 15 009 01796 SA-RF [A] Z		
WBE: 8/8/7 WK: I			WBE: 8/8/8 WK: I Prämie: lc*		
ARR/ARR Linie: S-Gründungstier			DE 01 15 009 01741 SA-RF DE011500901741 [A] Z		
EMF: 121/67,0/516			WBE: 7/6/7 Fk: 6,7/7/11/10		
ZW 85 R - E 101/94/95 F 93/-/73/108 M -					
DE 01 15 009 01618 SA-RF DE011500901618 [A] Z			DE 01 15 004 06770 SA-RF [A] E		
WBE: 8/8/8 WK: I Linie: M-Linie			WBE: 7/8/7 WK: I		
Fk: 8,1/6/9/9			DE 01 15 009 00119 SA-RF DE011500900119 [A] Z		
ZW 105 R 109 E 93/87/88 F 111/103/113/113 M -			WBE: 7/6/7 Fk: 7,7/6/10/10		
Züchter und Besitzer: Rainer Frischbier, Neue Str. 5, 39264 Jütrichau/OT Pakendorf					

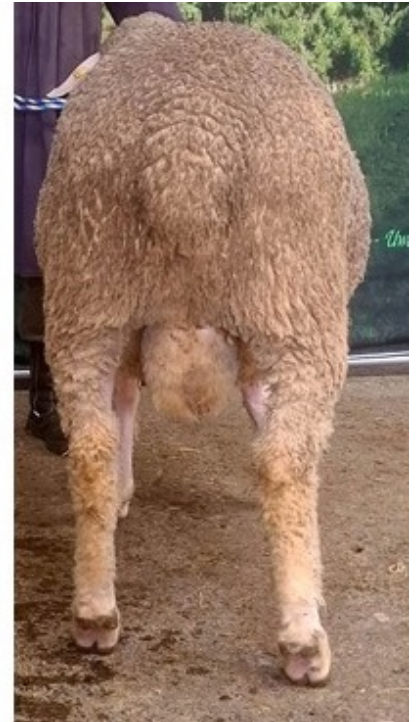

94	DE 01 16 202 63879 TH-O A			MLS
	männlich		E	25.08.2023
WBE: 8/8/8	WK: I			
ARR/ARR	Linie: M-Linie			
EMF: 154/71,0/429				
US-EMF: 32.4/4.4				
ZW 110 R - E -/-	F 106/-/103/109 M -			
Gewicht:	WBE:	Index:	WKL:	Prämie:
DE 0109 9471 1592 BY-K [A] Z			DE 0109 9470 0703 BY-GD [A] E	
WBE: 8/8/8 WK: I			WBE: 8/9/7 WK: I	
ARR/ARR Linie: M-Linie			DE 0109 9471 1411 BY-K [A] E	
EMF: 145/68,0/441			WBE: 9/8/9 Fk: 4,9/5/9/9	
ZW 136 R - E 118/121/118 F 133/105/106/- M -				
DE 01 16 201 27003 TH-O [A] E			DE 0109 9646 0135 BY-TK K [A] E	
WBE: 6/8/7 WK: I Fk: 6,2/7/12/12			WBE: 6/9/7 WK: I	
ARR/ARR Linie: K-Linie			DE 01 16 007 43925 TH-O [A] E	
ZW 110 R 103 E 102/106/104 F 97/-/112/102 M -			WBE: 8/8/8 Fk: 7,2/7/11/11	
Züchter und Besitzer: Jens-Uwe Otto, Unterdorf 4, 98530 Rohr				

SZ0003



95	DE 01 16 202 63891 TH-O A				MLS
	männlich		Z		19.08.2023
WBE: 8/9/8	WK: I		Prämie: Ia+		
ARR/ARQ	Linie: M-Linie				
EMF: 160/73,0/431					
US-EMF: 33.9/5.0					
ZW 112 R - E -/-	F 106/-/116/99 M -				
Gewicht:	WBE:	Index:	WKL:	Prämie:	
DE 0109 9471 1592 BY-K [A] Z			DE 0109 9470 0703 BY-GD [A] E		
WBE: 8/8/8 WK: I			WBE: 8/9/7 WK: I		
ARR/ARR Linie: M-Linie			DE 0109 9471 1411 BY-K [A] E		
EMF: 145/68,0/441			WBE: 9/8/9 Fk: 4,9/5/9/9		
ZW 136 R - E 118/121/118 F 133/105/106/- M -					
DE 01 16 201 26845 TH-O [A] Z			DE 0109 9646 0135 BY-TK K [A] E		
WBE: 7/8/8 WK: I Fk: 6,3/8/14/14			WBE: 6/9/7 WK: I		
ARR/ARQ Linie: K-Linie			DE 01 16 200 31132 TH-O [A] Z		
ZW 120 R 110 E 105/112/113 F 96/-/121/94 M -			WBE: 6/8/8 Fk: 5,3/4/10/9		
Züchter und Besitzer: Jens-Uwe Otto, Unterdorf 4, 98530 Rohr					

SZ0003



96	DE 01 16 202 63883 TH-O A		MLS	
	männlich	Z	16.08.2023	
WBE: 7/9/8	WK: I	Prämie: Ic+		
ARR/ARR	Linie: K-Linie			
EMF: 163/74,0/429				
US-EMF: 31.3/4.6				
ZW 108 R - E -/-	F 104/-/111/99 M -			
Gewicht:	WBE:	Index:	WKL:	Prämie:
DE 01 14 004 98780 SN-HS [A] E	WBE: 9/8/8 WK: I		DE 0109 9568 1035 BY-RL ^ [A] Z	WBE: 7/8/8 WK: I
ARR/ARR Linie: K-Linie	EMF: 84/48,0/512		DE 01 14 004 50884 SN-HS [A] Z	WBE: 8/8/8 Fk: 7,1/6/9/9
ZW 85 R 130 E 95/100/107 F 84/53/103/- M -			DE 01 16 201 26659 TH-O [A] Z	WBE: 7/7/8 WK: I Linie: M-Linie
	Fk: 5,9/4/6/6		DE 0109 9572 0777 BY-T [A] Z	WBE: 8/9/7 WK: I Prämie: A
ZW 105 R 98 E 90/100/106 F 99/-/115/98 M -			DE 01 16 007 44258 TH-O [A] E	WBE: 7/8/8 Fk: 5,9/6/12/12
Züchter und Besitzer: Jens-Uwe Otto, Unterdorf 4, 98530 Rohr				



97	DE 01 14 005 94185 SN-HS A			MLS
	männlich		Z	11.08.2023
WBE: 8/8/8	WK: I			
ARR/AHQ	Linie: R-Linie			
EMF: 86/52,0/558				
ZW - R - E -/-	F 104/-/- M -			
Gewicht:	WBE:	Index:	WKL:	Prämie:
DE 0109 9272 1180 BY-RR	Radenkovic [A] Z		DE 0109 9272 0777 BY-RR	Revoluza [A] E
WBE: 7/8/7 WK: I Prämie: +			WBE: 8/8/7 WK: I Prämie: +	
ARR/ARR Linie: R-Linie			DE 0109 9272 0949 BY-RR	[A] Z
EMF: 214/66,0/290			WBE: 9/8/7 Fk: 2,3/2/3/3	
ZW 110 R 104 E 115/105/109 F 116/102/92/90 M 105				
DE 01 14 005 99393 SN-HS	[A] E		DE 01 15 004 84899 SA-M	[A] E
WBE: 8/8/8 WK: I Linie: K-Linie			WBE: 7/7/8 WK: I	
Fk: 2,8/2/4/4			DE 01 14 003 09607 SN-HS	[A] E
ZW 102 R 125 E 99/97/98 F 90/-/115/83 M -			WBE: 8/8/8 Fk: 10,0/11/15/15	
Züchter und Besitzer: Harald Scholz, Zum alten Bahnhof 7, 04860 Torgau				



98	DE 01 16 202 63901 TH-O A				MLS
	männlich		Z		08.08.2023
WBE: 8/8/8	WK: I		Prämie: lb+		
ARR/ARR	Linie: M-Linie				
EMF: 171/62,0/339					
US-EMF: 30.4/5.4					
ZW 97 R - E -/-	F 93 - /102/99 M -				
Gewicht:	WBE:	Index:	WKL:	Prämie:	
DE 0109 9471 1592 BY-K	[A] Z		DE 0109 9470 0703 BY-GD	[A] E	
WBE: 8/8/8 WK: I			WBE: 8/9/7 WK: I		
ARR/ARR Linie: M-Linie			DE 0109 9471 1411 BY-K	[A] E	
EMF: 145/68,0/441			WBE: 9/8/9 Fk: 4,9/5/9/9		
ZW 136 R - E 118/121/118 F 133/105/106/ - M -					
DE 01 16 201 26872 TH-O	[A] E		DE 0109 9646 0135 BY-TK	K [A] E	
WBE: 7/7/7 WK: I Fk: 6,3/7/14/13			WBE: 6/9/7 WK: I		
ARR/ARR Linie: K-Linie			DE 01 16 200 31197 TH-O	[A] Z	
ZW 98 R 111 E 100/100/91 F 88 - /119/91 M -			WBE: 7/8/8 Fk: 4,4/5/7/7		
Züchter und Besitzer: Jens-Uwe Otto, Unterdorf 4, 98530 Rohr					

SZ0003

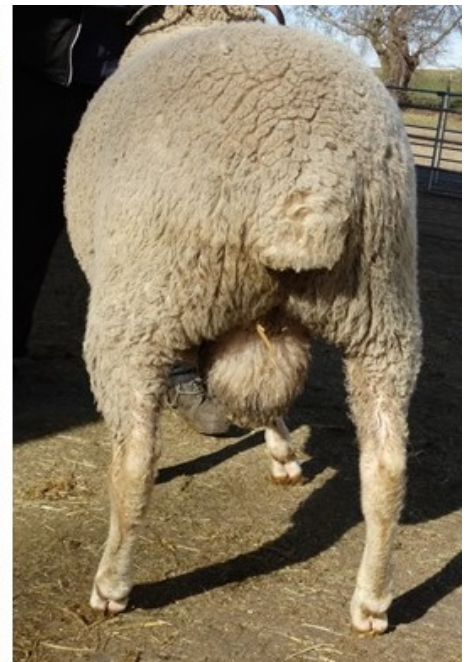

99	DE 01 14 005 94191 SN-HS A				MLS
	männlich		Z		02.08.2023
WBE: 8/8/8	WK: I				
ARR/ARR	Linie: R-Linie				
EMF: 95/56,0/547					
ZW - R - E -/-	F 117/-/- M -				
Gewicht:	WBE:	Index:	WKL:	Prämie:	
DE 0109 9272 1180 BY-RR	Radenkovic [A] Z		DE 0109 9272 0777 BY-RR	Revoluza [A] E	
WBE: 7/8/7 WK: I Prämie: +			WBE: 8/8/7 WK: I Prämie: +		
ARR/ARR Linie: R-Linie			DE 0109 9272 0949 BY-RR	[A] Z	
EMF: 214/66,0/290			WBE: 9/8/7 Fk: 2,3/2/3/3		
ZW 110 R 104 E 115/105/109 F 116/102/92/90 M 105					
DE 01 14 005 99361 SN-HS	[A] E		DE 01 14 004 98743 SN-HS	Polz [A] Z	
WBE: 8/8/8 WK: I Linie: P-Linie			WBE: 9/9/8 WK: I		
Fk: 2,9/2/4/4			DE 01 14 004 98859 SN-HS	174468 [A] E	
ZW 118 R 126 E 111/100/97 F 118/-/- M -			WBE: 8/8/7 Fk: 6,3/3/4/2		
Züchter und Besitzer: Harald Scholz, Zum alten Bahnhof 7, 04860 Torgau					

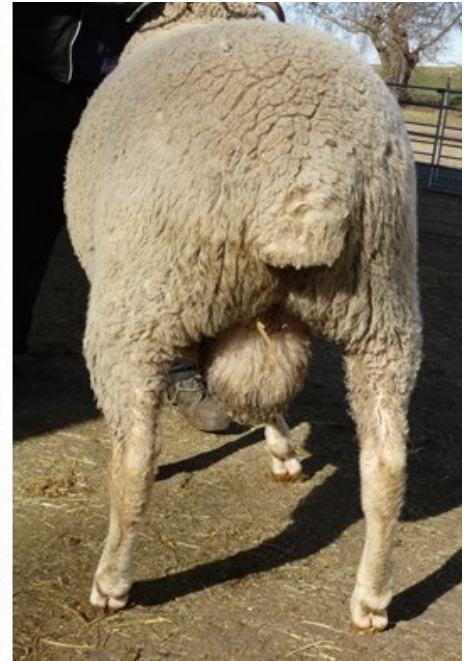

100	DE 01 14 005 94194 SN-HS A			MLS
	männlich		Z	02.08.2023
WBE: 9/8/8	WK: I			
ARR/ARQ	Linie: R-Linie			
EMF: 95/53,0/516				
ZW - R - E -/-	F 113/-/- M -			
Gewicht:	WBE:	Index:	WKL:	Prämie:
DE 0109 9272 1180 BY-RR	Radenkovic [A] Z		DE 0109 9272 0777 BY-RR	Revoluza [A] E
WBE: 7/8/7 WK: I Prämie: +			WBE: 8/8/7 WK: I Prämie: +	
ARR/ARR Linie: R-Linie			DE 0109 9272 0949 BY-RR	[A] Z
EMF: 214/66,0/290			WBE: 9/8/7 Fk: 2,3/2/3/3	
ZW 110 R 104 E 115/105/109 F 116/102/92/90 M 105				
DE 01 14 005 99363 SN-HS	[A] Z		DE 01 14 004 98743 SN-HS	Polz [A] Z
WBE: 9/8/8 WK: I Linie: P-Linie			WBE: 9/9/8 WK: I	
Fk: 3,0/2/4/4			DE 01 14 004 98897 SN-HS	187580 [A] Z
ZW 120 R 124 E 115/100/101 F 116/-/- M -			WBE: 8/8/8 Fk: 2,6/2/3/3	
Züchter und Besitzer: Harald Scholz, Zum alten Bahnhof 7, 04860 Torgau				

SZ0003

101	DE 01 16 203 07086 TH-WE A				MLS
	männlich		E		02.08.2023
WBE: 7/8/7	WK: I				
ARR/ARR	Linie: K-Linie				
EMF: 110/51,2/420					
US-EMF: 26.3/5.1					
ZW 99 R - E -/-	F 95/-/94/- M -				
Gewicht:	WBE:	Index:	WKL:	Prämie:	
DE 01 16 202 06731 TH-SW [A] Z			DE 01 16 201 01348 TH-O [A] E		
WBE: 8/8/7 WK: I			WBE: 8/9/8 WK: I Prämie: Ia Akl. I, FS +		
ARR/ARR Linie: K-Linie			DE 01 16 005 22936 TH-SW [A] E		
EMF: 130/58,5/419			WBE: 8/9/9 Fk: 7,4/5/9/9		
ZW 98 R 99 E 106/100/98 F 96/92/103/- M -					
DE 01 16 201 69347 TH-WE [A] E			DE 01 16 202 07811 TH-BD [A] E		
WBE: 7/8/7 WK: I Linie: M-Linie			WBE: 8/8/8 WK: I Prämie: Id		
Fk: 2,7/1/1/1			DE 01 16 202 02549 TH-WE [A] Z		
ZW 86 R 91 E 98/87/91 F 98/-/- M -			WBE: 7/5/6 Fk: 2,0/1/1/1		
Züchter und Besitzer: Agrarprodukte Schwabhausen e.G., Wechmarer Str. 57, 99869 Schwabhausen					

102	DE 01 15 005 79286 SA-RF A				MLS
	männlich		Z		07.06.2023
WBE: 7/7/7		WK: I			
ARR/ARQ		Linie: M-Linie			
EMF: 146/65,0/418					
ZW - R - E -/-		F 95/-/- M -			
Gewicht:	WBE:	Index:	WKL:	Prämie:	
DE 0109 9470 0406 BY-GD [A] E			DE 0109 9470 0205 BY-GD Moka [A] Z		
WBE: 7/7/7 WK: I			WBE: 7/8/6 WK: II		
ARR/ARR Linie: M-Linie			DE 0109 9470 0162 BY-GD [A] Z		
EMF: 117/47,0/359			WBE: 8/7/8 Fk: 7,0/7/11/11		
ZW 83 R 88 E 93/91/99 F 101/110/104/56 M -					
DE 01 15 009 02109 SA-RF DE011500902109 [A] Z			DE 01 15 004 84815 SA-M [A] E		
WBE: 8/8/8 WK: I Linie: P-Linie			WBE: 7/7/7 WK: I Prämie: lb*		
Fk: 3,0/3/4/4			DE 01 15 009 01830 SA-RF DE011500901830 [A] Z		
ZW 91 R 102 E 88/94/90 F 107/-/- M -			WBE: 8/7/8 Fk: 5,9/3/5/5		
Züchter und Besitzer: Rainer Frischbier, Neue Str. 5, 39264 Jütrichau/OT Pakendorf					

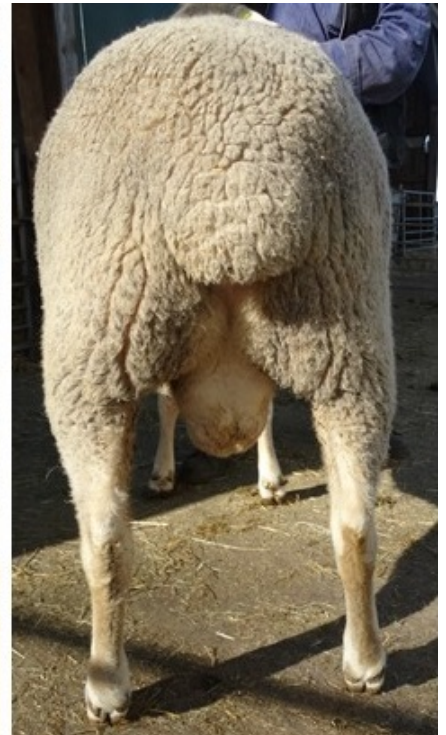

103	DE 01 14 005 94188 SN-HS A			MLS
	männlich		Z	18.01.2023
WBE: 8/8/7	WK: I			
ARR/ARQ	Linie: K-Linie			
EMF: 82/48,0/537				
ZW 98 R - E -/-	F 96 -/105/96 M -			
Gewicht:	WBE:	Index:	WKL:	Prämie:
DE 01 15 004 84899 SA-M [A] E			DE 0109 9646 0135 BY-TK K [A] E	
WBE: 7/7/8 WK: I			WBE: 6/9/7 WK: I	
ARR/ARR Linie: K-Linie			DE 01 15 004 53670 SA-M DE011500453670 [A] Z	
EMF: 140/57,0/371			WBE: 7/7/7 Fk: 6,2/6/9/9	
ZW 110 R 133 E 101/101/104 F 79 -/112/95 M -				
DE 01 14 004 98976 SN-HS [A] Z			DE 01 14 003 09518 SN-HS [A] Z	
WBE: 8/8/7 WK: I Linie: R-Linie			WBE: 8/7/7 WK: I	
Fk: 3,5/2/3/3			DE 01 14 003 09623 SN-HS [A] Z	
ZW 100 R 127 E 104/86/85 F 112 -/98/98 M -			WBE: 9/8/8 Fk: 9,5/9/13/11	
Züchter und Besitzer: Harald Scholz, Zum alten Bahnhof 7, 04860 Torgau				

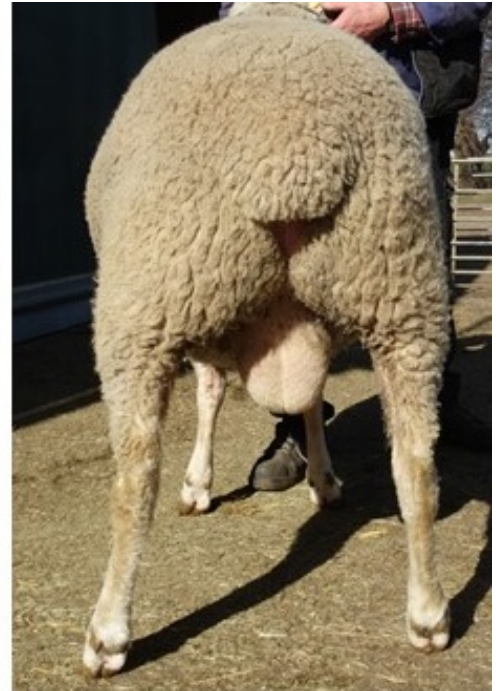

104	DE 01 14 005 94199 SN-HS A			MLS
	männlich		E	18.01.2023
WBE: 8/8/8	WK: I			
ARR/ARR	Linie: K-Linie			
EMF: 82/52,0/573				
ZW 100 R - E -/-	F 93-/113/93 M -			
Gewicht:	WBE:	Index:	WKL:	Prämie:
DE 01 15 004 84899 SA-M [A] E			DE 0109 9646 0135 BY-TK K [A] E	
WBE: 7/7/8 WK: I			WBE: 6/9/7 WK: I	
ARR/ARR Linie: K-Linie			DE 01 15 004 53670 SA-M DE011500453670 [A] Z	
EMF: 140/57,0/371			WBE: 7/7/7 Fk: 6,2/6/9/9	
ZW 110 R 133 E 101/101/104 F 79-/112/95 M -				
DE 01 14 004 98888 SN-HS 187536 [A] Z			DE 0109 9568 1035 BY-RL ^ [A] Z	
WBE: 7/7/7 WK: I Linie: K-Linie			WBE: 7/8/8 WK: I	
Fk: 5,1/4/7/7			DE 01 14 004 50813 SN-HS 150357 [A] Z	
ZW 92 R 132 E 85/82/82 F 101-/111/91 M -			WBE: 8/8/8 Fk: 5,9/5/8/8	
Züchter und Besitzer: Harald Scholz, Zum alten Bahnhof 7, 04860 Torgau				

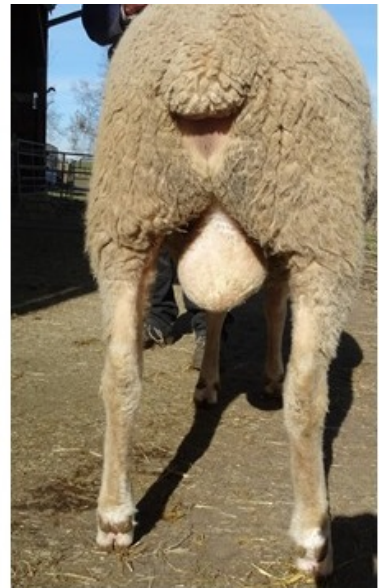

105	DE 01 14 005 94192 SN-HS A			MLS
	männlich		Z	12.01.2023
WBE: 8/8/8	WK: I			
ARR/ARR	Linie: K-Linie			
EMF: 88/49,0/511				
ZW 92 R - E -/-	F 87/-/105/94 M -			
Gewicht:	WBE:	Index:	WKL:	Prämie:
DE 01 15 004 84899 SA-M [A] E			DE 0109 9646 0135 BY-TK K [A] E	
WBE: 7/7/8 WK: I			WBE: 6/9/7 WK: I	
ARR/ARR Linie: K-Linie			DE 01 15 004 53670 SA-M DE011500453670 [A] Z	
EMF: 140/57,0/371			WBE: 7/7/7 Fk: 6,2/6/9/9	
ZW 110 R 133 E 101/101/104 F 79/-/112/95 M -				
DE 01 14 004 98872 SN-HS 187517 [A] E			DE 0109 9568 1035 BY-RL ^ [A] Z	
WBE: 7/8/8 WK: I Linie: K-Linie			WBE: 7/8/8 WK: I	
Fk: 4,4/3/5/5			DE 01 14 004 45592 SN-HS [A] E	
ZW 99 R 132 E 90/91/94 F 99/-/- M -			WBE: 8/8/8 Fk: 6,0/5/7/7	
Züchter und Besitzer: Harald Scholz, Zum alten Bahnhof 7, 04860 Torgau				