

Züchter	Katalognummer
Agrargemeinschaft Lübstorf e.G., 19069 Lübstorf, MV-KS	40, 43, 47, 48, 49, 50, 51, 52
Agrarprodukte Schwabhausen e.G., 99869 Schwabhausen, TH-WE	75, 76, 89, 101
Frischbier, Rainer, 39264 Jütrichau/OT Pakendorf, SA-RF	84, 85, 86, 87, 92, 93, 102
Kessin, Thomas, 19071 Grambow, MV-TK	45, 46
Kesting, Manfred, 34454 Bad Arolsen, HE-B	69, 70, 71
Körner, Jürgen, 14913 Niederer Fläming, BB-KJ	20, 21, 22
Kregefsky, Nils, 09569 Oederan, SN-NK	11, 13
Kucznik, Knut, 15345 Altlandsberg, BB-KK	29, 30, 31, 32, 34, 35
Lehr- und Versuchsgut Köllitsch, 04886 Köllitsch, SN-KÖ	33, 37
LVAT Ruhlsdorf/Groß Kreuz, 14550 Groß Kreuz, BB-LV	36, 38, 39, 41, 42
LwB Weller GbR, 01825 Liebstadt, SN-RW, Biobetrieb	55, 57
Ökohof Seeben GmbH & Co. KG, 06193 Wettin-Löbejün/OT Merbitz, SA-1, 2 ÖS, Biobetrieb	
Otto, Jens-Uwe, 98530 Rohr, TH-O	77, 78, 94, 95, 96, 98
Rieche, Robert, 38899 Oberharz am Brocken/OT Stiege, SA-RS	24, 25, 26, 27, 28
Schäferei Klaus-Peter Elstner, 01936 Schwepnitz, SN-EC	12, 14, 15
Schäferei Mieth, 04880 Dommitzsch, SN-SM	19
Schäferei V. Jeronimus, 03253 Schilda, BB-JS	23
Schäfermeister Karl-Heinz Wabnitz, 04703 Leisnig OT Klosterbuch, SN-WA53, 56, 58, 59, 60, 61, 62, 63, 64, 79, 80, 81, 82, 83	
Schäfermeister Ronald Rocher, Schäferei Möllendorf, 15859 Storkow, BB-54, 66, 67, 68 RR	
Schafzucht Thomas Loose, 02748 Bernstadt, SN-TL	16, 17, 18, 65
Scholz, Harald, 04860 Torgau, SN-HS	88, 90, 91, 97, 99, 100, 103, 104, 105
TLLLR Ref. 36 Thüringer Lehr-, Prüf- & Versuchsgut, 99439 Buttstedt, TH-SD	72, 73, 74
Wehlitz, Mario, 06862 Dessau-Roßlau/OT Brambach, SA-WE	3, 4, 5, 6, 7, 44
Wildt/Utke, ZG, 16775 Löwenberger Land, BB-W	8, 9, 10

8	DE 01 12 104 86505 BB-W A			CHA
	männlich		Z	11.05.2024
WBE: 8/8/8		WK: I		
EMF: 142/48,0/310				
US-EMF: 32.6/3.0				
Gewicht:	WBE:	Index:	WKL:	Prämie:
DE 01 02 100 08504 SA-FK	910 [A] Z		UK052150922796	Logie Durno [A] E
WBE: 7/8/8 WK: I			WBE: 9/9/7 WK: I	
ARR/ARR			DE 01 02 100 04039 VD	ULTIMA [B] Z
EMF: 48/19,4/321			WBE: 4/8/7 Fk: 3,4/2/4/4	
ZW 101 R - E -/- F 98/-/99/- M -				
DE 01 12 103 70358 BB-W	[A] D		DE 01 15 005 04403 SA-Z	blau 14 [A] Z
WBE: 6/8/7 WK: I ARR/ARR			WBE: 6/9/8 WK: I	
Fk: 3,1/3/5/5			DE 01 12 103 09900 BB-W	[A] Z
ZW 99 R 85 E 100/110/98 F 91/-/120/89 M -			WBE: 7/8/7 Fk: 8,1/8/13/13	
Züchter und Besitzer: ZG Wildt/Utke, Gutengermendorf 48, 16775 Löwenberger Land				

SZ0003

9	DE 01 12 104 86508 BB-W A				CHA
	männlich		Z		09.05.2024
WBE: 8/8/8		WK: I			
EMF: 144/55,0/354					
US-EMF: 31.5/3.5					
Gewicht:	WBE:	Index:	WKL:	Prämie:	
DE 01 02 100 08504 SA-FK	910 [A] Z		UK052150922796	Logie Durno [A] E	
WBE: 7/8/8 WK: I			WBE: 9/9/7 WK: I		
ARR/ARR			DE 01 02 100 04039 VD	ULTIMA [B] Z	
EMF: 48/19,4/321			WBE: 4/8/7 Fk: 3,4/2/4/4		
ZW 101 R - E -/- F 98/-/99/- M -					
DE 01 12 104 54549 BB-W	[A] Z		DE 01 03 116 66419 WE-DN	King [A] E	
WBE: 8/7/7 WK: I ARR/ARR			WBE: 7/9/7 WK: I Prämie: +la		
Fk: 2,1/1/2/1			DE 01 12 103 37477 BB-W	neu DE011210370345 [A] E	
			WBE: 7/8/7 Fk: 5,1/5/10/10		
ZW 102 R 93 E 101/99/94 F 113/-/104/100 M -					
Züchter und Besitzer: ZG Wildt/Utke, Gutengermendorf 48, 16775 Löwenberger Land					

SZ0003

10	DE 01 12 104 86445 BB-W A				CHA
	männlich		D		01.05.2024
WBE: 7/8/7		WK: I			
EMF: 152/45,0/270					
US-EMF: 30.4/4.5					
Gewicht:	WBE:	Index:	WKL:	Prämie:	
DE 01 02 100 08504 SA-FK	910 [A] Z		UK052150922796	Logie Durno [A] E	
WBE: 7/8/8 WK: I			WBE: 9/9/7 WK: I		
ARR/ARR			DE 01 02 100 04039 VD	ULTIMA [B] Z	
EMF: 48/19,4/321			WBE: 4/8/7 Fk: 3,4/2/4/4		
ZW 101 R - E -/- F 98/-/99/- M -					
DE 01 12 104 33669 BB-W	[B] Z		DE 01 03 116 66419 WE-DN	King [A] E	
Fk: 2,8/1/3/3			WBE: 7/9/7 WK: I Prämie: +la		
			DE 01 12 104 05461 BB-W	neu DE011210433654 [A] D	
			WBE: 8/8/7 Fk: 1,2/1/2/2		
Züchter und Besitzer: ZG Wildt/Utke, Gutengermendorf 48, 16775 Löwenberger Land					

SZ0003

11	DE 01 14 006 55864 SN-NK A				BDC
	männlich		Z		26.01.2024
WBE: 8/8/8		WK: I			
ARR/ARR					
EMF: 122/46,5/348					
Gewicht:	WBE:	Index:	WKL:	Prämie:	
DE 01 03 117 50740 NDS-D	[A] Z		FR41698 718010	R [A] Z	
WBE: 7/7/7 WK: I					
ARR/ARR*			DE 01 03 114 56397 NDS-D	32 gelb [A] Z	
EMF: 89/47,3/487			WBE: 8/8/8 Fk: 5,0/5/8/8		
DE 01 14 005 58558 SN-NK	[A] Z		FR60046 881148	RC [A] E	
WBE: 7/8/8 WK: I ARR/ARR* Linie: 04					
Fk: 3,0/3/4/4			DE 01 14 004 58542 SN-NK	[A] Z	
			WBE: 8/8/8 Fk: 2,3/2/3/3		
Züchter und Besitzer: Nils Kregefsky, Gahlenzer Straße 67, 09569 Oederan					

SZ0003



12	DE 01 14 006 07908 SN-EC A			BDC
	männlich		Z	17.01.2024
WBE: 8/8/7	WK: I			
EMF: 229/78,0/323				
US-EMF: 36.5/9.0				
Gewicht:	WBE:	Index:	WKL:	Prämie:
FR19733 621008	[C]		FR27151 002055	
ARR/ARR			FR19733 660169	
DE 01 14 005 35735 SN-EC	[A]	Z	FR20029 819145	[A]
WBE: 8/8/9 WK: I				
Fk: 3,0/3/5/4			DE 01 14 004 44016 SN-EC	[A] E
			WBE: 7/8/7 Fk: 4,7/4/6/6	
Züchter und Besitzer: Schäferei Klaus-Peter Elstner, Ruhlander Str. 17, 01936 Schwepnitz				

SZ0003

13	DE 01 14 006 55866 SN-NK A				BDC
	männlich		Z		16.01.2024
WBE: 8/8/8		WK: I			
ARR/ARR					
EMF: 132/44,0/303					
Gewicht:	WBE:	Index:	WKL:	Prämie:	
DE 01 03 117 50740 NDS-D	[A] Z		FR41698 718010	R [A] Z	
WBE: 7/7/7 WK: I					
ARR/ARR*			DE 01 03 114 56397 NDS-D	32 gelb [A] Z	
EMF: 89/47,3/487			WBE: 8/8/8 Fk: 5,0/5/8/8		
DE 01 14 004 58554 SN-NK	[A] Z		FR60046 881148	RC [A] E	
WBE: 8/8/7 WK: I ARR/ARR* Linie: 04					
Fk: 2,9/2/4/4			DE 01 14 004 58546 SN-NK	[A] E	
			WBE: 8/7/7 Fk: 3,6/3/6/4		
Züchter und Besitzer: Nils Kregefsky, Gahlenzer Straße 67, 09569 Oederan					

SZ0003



14	DE 01 14 006 07909 SN-EC A			RDO
	männlich		Z	02.03.2024
WBE: 8/8/8	WK: I			
ARR/ARR*				
EMF: 184/39,0/196				
US-EMF: 24.8/4.5				
Gewicht:	WBE:	Index:	WKL:	Prämie:
FR39090 022044	[B]		FR36111 017122	
ARR/ARR			FR39090 020029	
DE 01 14 005 35731 SN-EC	[A] Z		FR36125 019087	[A]
WBE: 8/8/8 WK: I ARR/ARR*				
Fk: 3,0/3/6/2			DE 01 14 005 35531 SN-EC	[A] E
			WBE: 8/8/8 Fk: 5,0/4/6/5	
Züchter und Besitzer: Schäferei Klaus-Peter Elstner, Ruhlander Str. 17, 01936 Schwepnitz				

SZ0003



15	DE 01 14 006 07915 SN-EC A			RDO
	männlich		Z	29.02.2024
WBE: 8/9/8	WK: I			
ARR/ARR*				
EMF: 186/44,0/220				
US-EMF: 29.3/4.8				
Gewicht:	WBE:	Index:	WKL:	Prämie:
FR39090 022044	[B]		FR36111 017122	
ARR/ARR			FR39090 020029	
DE 01 14 005 35732 SN-EC	[B] Z		FR36125 019087	[A]
ARR/ARR*			DE 01 14 004 44070 SN-EC	181597 [A] Z
Fk: 3,0/2/5/3			WBE: 7/7/7 Fk: 4,0/4/6/6	
Züchter und Besitzer: Schäferei Klaus-Peter Elstner, Ruhlander Str. 17, 01936 Schwepnitz				

SZ0003



16	DE 01 14 006 84551 SN-TL A			BKF
	männlich		Z	24.02.2024
WBE: 8/9/8	WK: I			
ARR/ARR				
EMF: 81/27,0/284				
US-EMF: 31.2/5.7				
Gewicht:	WBE:	Index:	WKL:	Prämie:
UK17307 5202854	Warlord [A]		SAS1024 8	Randalstown Hunter
WBE: 7/8/8 WK: I			ROY1757 70G	Moatland Poppy
ARR/ARR				
DE 01 14 005 67152 WE-BT	alt:DE010311471241 [A] Z		DE 01 01 101 65924	Melvin [A] Z
WBE: 8/8/8 WK: I			WBE: 8/8/8 WK: I	
Fk: 3,9/3/5/5			DE 01 03 114 71132 WE-BT	[A] E
			WBE: 8/8/8 Fk: 7,0/6/12/12	
Züchter und Besitzer: Schafzucht Thomas Loose, Dorfstr. 96 a, 02748 Bernstadt				

SZ0003

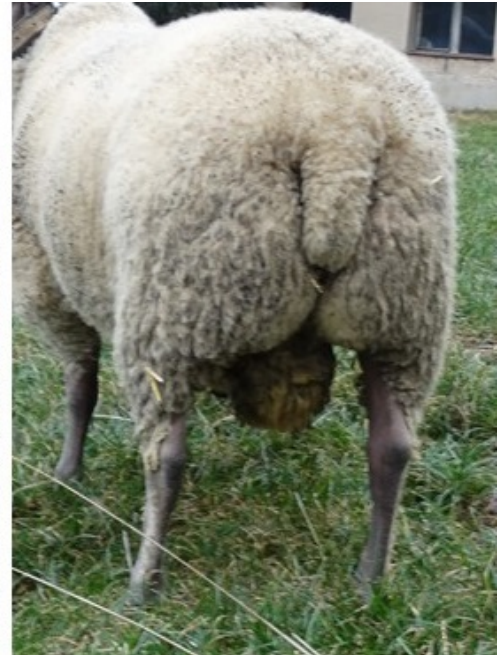

17	DE 01 14 006 84552 SN-TL A			BKF
	männlich		Z	24.02.2024
WBE: 8/8/8	WK: I			
ARR/ARR				
EMF: 81/26,0/272				
Gewicht:	WBE:	Index:	WKL:	Prämie:
UK17307 5202854	Warlord [A]		SAS1024 8	Randalstown Hunter
WBE: 7/8/8 WK: I			ROY1757 70G	Moatland Poppy
ARR/ARR				
DE 01 14 005 67152 WE-BT	alt:DE010311471241 [A] Z		DE 01 01 101 65924	Melvin [A] Z
WBE: 8/8/8 WK: I			WBE: 8/8/8 WK: I	
Fk: 3,9/3/5/5			DE 01 03 114 71132 WE-BT	[A] E
			WBE: 8/8/8 Fk: 7,0/6/12/12	
Züchter und Besitzer: Schafzucht Thomas Loose, Dorfstr. 96 a, 02748 Bernstadt				



18	DE 01 14 006 84553 SN-TL A			BKF
	männlich		E	21.02.2024
WBE: 7/8/7	WK: I			
ARR/ARR				
EMF: 84/34,0/345				
US-EMF: 28.0/4.3				
Gewicht:	WBE:	Index:	WKL:	Prämie:
UK17307 5202854	Warlord [A]		SAS1024 8	Randalstown Hunter
WBE: 7/8/8 WK: I			ROY1757 70G	Moatland Poppy
ARR/ARR				
DE 01 03 114 71265 WE-BT [A] Z			DE 01 01 101 65924	Melvin [A] Z
WBE: 8/8/7 WK: I			WBE: 8/8/8 WK: I	
Fk: 3,9/2/2/2			DE 01 03 114 71287 WE-BT [A] E	
			WBE: 8/8/8 Fk: 6,1/3/6/4	
Züchter und Besitzer: Schafzucht Thomas Loose, Dorfstr. 96 a, 02748 Bernstadt				

SZ0003

24	DE 01 15 005 93450 SA-RS A			DOS
Name: Cornelio	männlich	Z	24.02.2024	
WBE: -/8/8	WK: I			
ARR/ARR				
EMF: 165/43,5/239				
US-EMF: 27.5/4.5				
ZW 111 R - E -/-	F 105/-/116/96 M -			
Gewicht:	WBE:	Index:	WKL:	Prämie:
DE 01 06 106 13290 HE-KH Cäsar-RS [A] Z	DE 01 06 105 12467 HE-KH [A] Z			
WBE: -/9/9 WK: I	WBE: 8/9/8 WK: I Prämie: + 1a S			
ARR/ARR	DE 01 06 105 12442 HE-KH [A] Z			
EMF: 92/42,0/413	WBE: 9/9/9 Fk: 4,0/4/7/7			
ZW 103 R - E -/109/115 F 86/-/98/95 M -				
DE 01 15 005 47962 SA-RS Amy [A] E	DE 01 13 900 10257 MV-SP [A] E			
WBE: -/8/9 WK: I	WBE: -/8/8 WK: I			
Fk: 2,4/1/2/1	DE 01 05 109 07994 NW-PR [A] Z			
ZW 140 R 96 E -/122/122 F 121/-/135/- M -	WBE: -/8/8 Fk: 4,2/3/5/5			
Züchter und Besitzer: Robert Rieche, Kirchstr. 3, 38899 Oberharz am Brocken/OT Stiege				

SZ0003

25	DE 01 15 005 93445 SA-RS A			DOS
Name: Camillo	männlich	E	22.02.2024	
WBE: -/8/8	WK: I			
ARR/ARR				
EMF: 167/44,0/234				
US-EMF: 32.3/4.5				
ZW 89 R - E -/-	F 88/-/96/96 M -			
Gewicht:	WBE:	Index:	WKL:	Prämie:
DE 01 06 106 13290 HE-KH Cäsar-RS [A] Z	DE 01 06 105 12467 HE-KH [A] Z			
WBE: -/9/9 WK: I	WBE: 8/9/8 WK: I Prämie: + 1a S			
ARR/ARR	DE 01 06 105 12442 HE-KH [A] Z			
EMF: 92/42,0/413	WBE: 9/9/9 Fk: 4,0/4/7/7			
ZW 103 R - E -/109/115 F 86/-/98/95 M -				
DE 01 05 109 08888 NW-BR [A] Z	DE 01 03 114 12036 NDS-CS ^ Bandit [A] Z			
WBE: -/8/8 WK: I	WBE: -/8/8 WK: I Prämie: +			
Fk: 4,0/2/2/2	DE 01 05 107 71828 NW-BR [A] E			
ZW 93 R 98 E -/106/111 F 89/-/- M -	WBE: -/8/8 Fk: 3,9/3/5/5			
Züchter und Besitzer: Robert Rieche, Kirchstr. 3, 38899 Oberharz am Brocken/OT Stiege				

SZ0003

26	DE 01 15 005 93422 SA-RS A			DOS
Name: Casimir	männlich	Z	18.02.2024	
WBE: -/8/7	WK: I			
ARR/ARR				
EMF: 171/37,5/196				
US-EMF: 31.4/5.1				
ZW 92 R - E -/-	F 88/-/107/90 M -			
Gewicht:	WBE:	Index:	WKL:	Prämie:
DE 01 06 106 13290 HE-KH Cäsar-RS [A] Z	DE 01 06 105 12467 HE-KH [A] Z		WBE: 8/9/8 WK: I Prämie: + 1a S	
WBE: -/9/9 WK: I				
ARR/ARR	DE 01 06 105 12442 HE-KH [A] Z			
EMF: 92/42,0/413	WBE: 9/9/9 Fk: 4,0/4/7/7			
ZW 103 R - E -/109/115 F 86/-/98/95 M -				
DE 01 07 102 98643 RP-HS [B] Z	DE 01 14 003 89882 SN-UK ^ Mars 152457 [A] E		WBE: 9/9/8	
WBE: 7/8/7 WK: I				
Fk: 5,0/5/7/6	DE 01 05 105 11864 NW-GM [A] Z			
ZW 94 R 89 E -/103/99 F 92/-/106/92 M -	WBE: -/8/7 Fk: 8,9/9/15/13			
Züchter und Besitzer: Robert Rieche, Kirchstr. 3, 38899 Oberharz am Brocken/OT Stiege				

SZ0003

27	DE 01 15 005 93426 SA-RS A			DOS
Name: Carsten	männlich	E	18.02.2024	
WBE: -/9/9	WK: I			
ARR/ARR				
EMF: 171/48,5/254				
US-EMF: 36.5/4.2				
ZW 115 R - E -/-	F 102/-/126/96 M -			
Gewicht:	WBE:	Index:	WKL:	Prämie:
DE 01 06 106 13290 HE-KH Cäsar-RS [A] Z	DE 01 06 105 12467 HE-KH [A] Z			
WBE: -/9/9 WK: I	WBE: 8/9/8 WK: I Prämie: + 1a S			
ARR/ARR	DE 01 06 105 12442 HE-KH [A] Z			
EMF: 92/42,0/413	WBE: 9/9/9 Fk: 4,0/4/7/7			
ZW 103 R - E -/109/115 F 86/-/98/95 M -				
DE 01 15 005 47984 SA-RS Anni [A] Z	DE 01 13 900 10257 MV-SP [A] E			
WBE: -/7/7 WK: I	WBE: -/8/8 WK: I			
Fk: 2,1/2/2/2	DE 01 05 109 07999 NW-PR [A] Z			
ZW 125 R 87 E -/113/113 F 116/-/123/- M -	WBE: -/8/8 Fk: 3,9/3/5/5			
Züchter und Besitzer: Robert Rieche, Kirchstr. 3, 38899 Oberharz am Brocken/OT Stiege				

SZ0003

28	DE 01 15 005 93429 SA-RS A				DOS
Name: Cesar	männlich		Z	18.02.2024	
WBE: -/8/8	WK: I				
ARR/ARR					
EMF: 171/47,0/251					
US-EMF: 35.0/4.1					
ZW 115 R - E -/-		F 106/-/121/98 M -			
Gewicht:	WBE:	Index:	WKL:	Prämie:	
DE 01 06 106 13290 HE-KH Cäsar-RS [A] Z			DE 01 06 105 12467 HE-KH [A] Z		
WBE: -/9/9 WK: I			WBE: 8/9/8 WK: I Prämie: + 1a S		
ARR/ARR			DE 01 06 105 12442 HE-KH [A] Z		
EMF: 92/42,0/413			WBE: 9/9/9 Fk: 4,0/4/7/7		
ZW 103 R - E -/109/115 F 86/-/98/95 M -					
DE 01 15 005 47988 SA-RS Annabella [A] Z			DE 01 13 900 10257 MV-SP [A] E		
WBE: -/6/6 WK: II			WBE: -/8/8 WK: I		
Fk: 2,1/2/3/3			DE 01 05 109 08882 NW-BR [A] E		
ZW 117 R 98 E -/102/100 F 118/-/117/- M -					
Züchter und Besitzer: Robert Rieche, Kirchstr. 3, 38899 Oberharz am Brocken/OT Stiege					

SZ0003

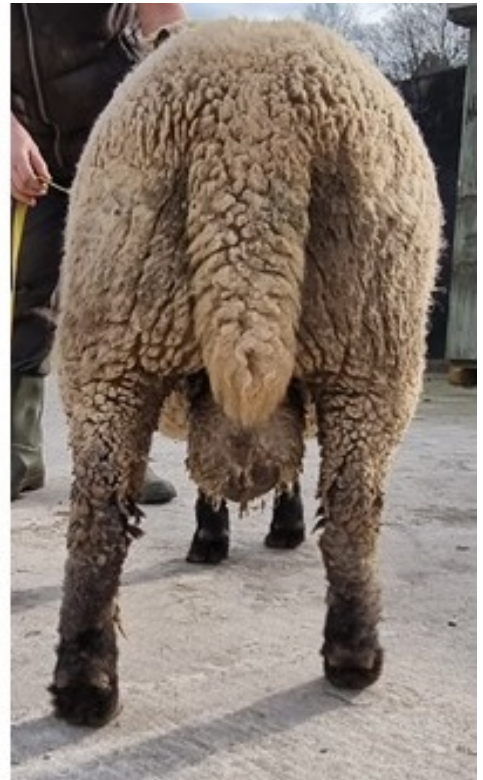

69		DE 01 06 105 28861 HE-B A		SHR
Name: Saham vom Gerstenhof		männlich	D	03.03.2024
WBE: 8/8/8	WK: I			
ARR/ARR				
EMF: 129/42,4/305				
US-EMF: 25.0/2.7				
ZW 92 R - E -/-		F 98/-/87/101 M -		
Gewicht:	WBE:	Index:	WKL:	Prämie:
DE 01 05 109 38684 NW-NB Sterling [A] Z		UK016820300219 ^ Fireman [A] Z		
WBE: 8/8/9 WK: I Prämie: *1a		WBE: 8/8/8 WK: I		
ARR/ARR		DE 01 05 108 83743 NW-NB Lilly [A] E		
EMF: 163/53,0/301		WBE: 7/8/8 Fk: 6,0/5/7/6		
ZW 84 R - E 98/104/110 F 81/-/78/92 M -				
DE 01 06 101 77647 HE-B Alena vom Gerstenhof [A] E		CH1831. 9360 Fritz [A] Z		
WBE: 7/8/8 WK: I Prämie: *1a ARR/ARQ		WBE: 8/8/8 WK: I Prämie: 1a/S+		
Fk: 6,1/5/10/10		DE 01 06 101 77585 HE-B [A] Z		
ZW 114 R 124 E 94/104/102 F 110/-/91/112 M -		WBE: 7/9/8 Fk: 9,0/8/15/13		
Züchter und Besitzer: Manfred Kesting, Graf-Heinrich-Str. 21, 34454 Bad Arolsen				

SZ0003

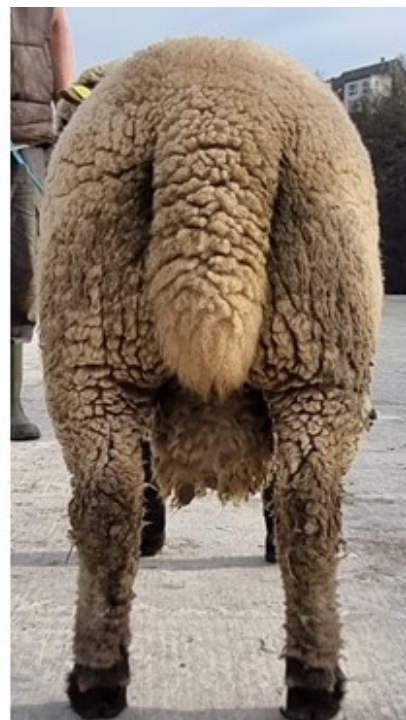

70	DE 01 06 105 28857 HE-B A			SHR
Name:	Stephanus vom Gerstenhof	männlich	Z	01.03.2024
WBE:	7/8/8	WK:	I	
EMF:	131/41,2/288			
US-EMF:	25.7/3.1			
ZW 85 R - E -/-	F 91/-/87/96 M -			
Gewicht:	WBE:	Index:	WKL:	Prämie:
DE 01 05 109 38684 NW-NB	Sterling [A] Z	UK016820300219	^ Fireman [A] Z	
WBE: 8/8/9 WK: I Prämie: *Ia		WBE: 8/8/8 WK: I		
ARR/ARR		DE 01 05 108 83743 NW-NB	Lilly [A] E	
EMF: 163/53,0/301		WBE: 7/8/8 Fk: 6,0/5/7/6		
ZW 84 R - E 98/104/110 F 81/-/78/92 M -				
DE 01 06 103 83402 HE-B	Isadora vom Gerstenhof [Z	CH1831. 9360	Fritz [A] Z	
WBE: 7/7/8 WK: I ARR/ARR		WBE: 8/8/8 WK: I Prämie: Ia/S+		
Fk: 5,0/4/8/8		DE 01 06 101 77585 HE-B	[A] Z	
ZW 104 R 125 E 94/102/102 F 100/-/89/102 M -		WBE: 7/9/8 Fk: 9,0/8/15/13		
Züchter und Besitzer: Manfred Kesting, Graf-Heinrich-Str. 21, 34454 Bad Arolsen				

SZ0003

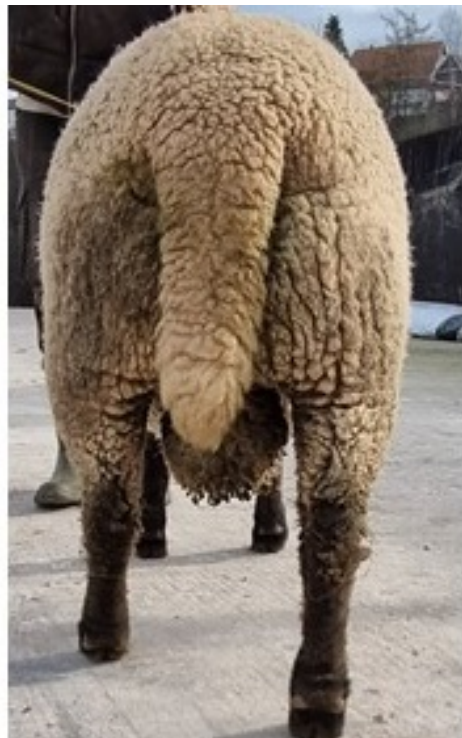

71	DE 01 06 105 28851 HE-B A			SHR
Name:	Shyam vom Gerstenhof	männlich	E	22.02.2024
WBE:	8/8/8	WK:	I	
ARR/ARR				
EMF:	139/43,8/283			
US-EMF:	26.2/3.1			
ZW 91 R - E -/-	F 94/-/79/112 M -			
Gewicht:	WBE:	Index:	WKL:	Prämie:
DE 01 05 109 38684 NW-NB	Sterling [A] Z	UK016820300219	^ Fireman [A] Z	
WBE: 8/8/9	WK: I Prämie: *Ia	WBE: 8/8/8	WK: I	
ARR/ARR		DE 01 05 108 83743 NW-NB	Lilly [A] E	
EMF: 163/53,0/301		WBE: 7/8/8	Fk: 6,0/5/7/6	
ZW 84 R - E 98/104/110	F 81/-/78/92 M -	DE 01 06 101 77649 HE-B	Tara vom Gerstenhof [A] E	
		WBE: 8/7/8	WK: I Prämie: *Ic ARR/ARR	
		Fk: 5,1/4/6/5		
		DE 01 03 111 47068 NDS-B	Otto vom kleinen Stüh [A] Z	
		WBE: 7/8/8	WK: I Prämie: Ib+	
		DE 01 06 102 44225 HE-B	Timea vom Gerstenhof [A] Z	
		WBE: 7/8/8	Fk: 6,9/6/9/7	
Züchter und Besitzer: Manfred Kesting, Graf-Heinrich-Str. 21, 34454 Bad Arolsen				

SZ0003