

# Katalog

## 18. Mitteldeutsche Bockauktion

2025

der Schafzuchtverbände Sachsen,  
Berlin-Brandenburg, Niedersachsen,  
Sachsen-Anhalt und Thüringen



am 19. und 20. März 2025  
in Kölsa

Merinofleischschaf  
Berrichon du Chér  
Leineschaf  
Dorperschaf  
Shropshire

Ile de France  
Rouge de l'Ouest  
Bentheimer Landschaf  
Schwarzköpfiges Fleischschaf  
Merinolangwollschaf

Charollais  
Blauköpfiges Fleischschaf  
Coburger Fuchsschaf  
Suffolk  
Merinolandschaf

Veranstaltungsort:

GbR Pflanzenproduktion Glesien und Landhandels GmbH Glesien  
Lissaer Str. 22  
04509 Wiedemar OT Kölsa

DAS ENERGIEREICHE  
FUTTER ZUM LECKEN

Crystalyx



**EXTRA ENERGY**

**FÜR SCHAFE, ZIEGEN UND GATTERWILD.**

Steigert die Mikrobenaktivität im Pansen.

[www.crystalyx.info](http://www.crystalyx.info)



# 18. Mitteldeutsche Bockauktion und 32. Merinofleischschafelite

## Dienstag, 18. März

15.00 bis 18.00 Uhr      Auftrieb der Böcke

## Mittwoch, 19. März

7.00 bis 09.00 Uhr      Auftrieb der Böcke

9.30 Uhr                    Eröffnung

9.45 Uhr                    Prämierung

18.30 Uhr                    Züchterabend im Hogedorn Hotel Leipzig Airport GmbH  
Junkersstr. 1 – 04509 Wiedemar (im Gewerbepark)

## Donnerstag, 20. März

10.00 Uhr                    Vorstellung der Siegertiere MFS-Elite alle Sieger  
Vorstellung der Siegertiere MDBA alle Sieger der Rasse

10.30 Uhr                    Beginn der Versteigerung Merinofleischschafelite danach die MDBA

### **Original Schafstalleinrichtungen aus dem Thüringer Holzland**

- Alles in sehr stabiler und sauberer Ausführung –

- Schafraufen
- Lattenhürden
- Futterautomaten
- diverse Leitern
- Holzwaren und
- Sonderanfertigungen  
auf Wunsch lieferbar



### **Fa. Jörg Serfling**

Dorfstrasse 50

07629 Schleifreisen/Thüringen

Tel./Fax. 036601-83264; E-Mail: Serfling-Holzwaren@t-online.de

## Beschickerliste

Züchter			Katalognummer
<b>Ökohof Seeben GmbH &amp; Co. KG, Biobetrieb</b> 06193 Wettin-Löbejün/OT Merbitz	<b>SA-ÖS</b>	<b>MFS</b>	<b>1, 2</b>
<b>Wildt/Utke, ZG,</b> 16775 Löwenberger Land	<b>BB-W</b>	<b>CHA</b>	<b>8, 9, 10</b>
<b>Kregefsky, Nils,</b> 09569 Oederan	<b>SN-NK</b>	<b>BDC</b>	<b>11, 13</b>
<b>Schäferei Klaus-Peter Elstner,</b> 01936 Schwepnitz	<b>SN-EC</b>	<b>BDC</b>	<b>12</b>
<b>Schäferei Klaus-Peter Elstner,</b> 01936 Schwepnitz	<b>SN-EC</b>	<b>RDO</b>	<b>14, 15</b>
<b>Schafzucht Thomas Loose,</b> 02748 Bernstadt	<b>SN-TL</b>	<b>BKF</b>	<b>16, 17, 19</b>
<b>Schäferei Mieth,</b> 04880 Dommitzsch	<b>SN-SM</b>	<b>LES</b>	<b>19</b>
<b>Körner, Jürgen,</b> 14913 Niederer Fläming	<b>BB-KJ</b>	<b>BLS</b>	<b>20, 21, 22</b>
<b>Schäferei V. Jeronimus,</b> 03253 Schilda	<b>BB-JS</b>	<b>COF</b>	<b>23</b>
<b>Rieche, Robert,</b> 38899 Oberharz am Brocken/OT Stiege	<b>SA-RS</b>	<b>DOS</b>	<b>24, 25, 26, 27, 28</b>
<b>Kucznik, Knut,</b> 15345 Altlandsberg	<b>BB-KK</b>	<b>SKF</b>	<b>29, 30, 31, 32, 34, 35</b>
<b>Wehlitz, Mario,</b> 06862 Dessau-Roßlau/OT Brambach	<b>SA-WE</b>	<b>IDF</b>	<b>3, 4, 5, 6, 7</b>
<b>Lehr- und Versuchsgut Köllitsch,</b> 04886 Köllitsch	<b>SN-KÖ</b>	<b>SKF</b>	<b>33, 37</b>
<b>LVAT Ruhlsdorf/Groß Kreuz,</b> 14550 Groß Kreuz	<b>BB-LV</b>	<b>SKF</b>	<b>36, 38, 39, 41, 42</b>
<b>Agrargemeinschaft Lübstorf e.G.,</b> 19069 Lübstorf	<b>MV-KS</b>	<b>SKF</b>	<b>40, 43, 47, 48, 49, 50, 51, 52</b>
<b>Wehlitz, Mario,</b> 06862 Dessau-Roßlau/OT Brambach	<b>SA-WE</b>	<b>SKF</b>	<b>44</b>
<b>Kessin, Thomas,</b> 19071 Grambow	<b>MV-TK</b>	<b>SKF</b>	<b>45, 46</b>
<b>Schäferei Karl-Heinz Wabnitz,</b> 04703 Leisnig OT Klosterbuch	<b>SN-WA</b>	<b>SUF</b>	<b>53, 56, 58, 59, 60, 61, 62, 63, 64</b>
<b>SM Ronald Rocher, Schäferei Möllendorf,</b> 15859 Storkow	<b>BB-RR</b>	<b>SUF</b>	<b>54, 66, 67, 68</b>
<b>LwB Weller GbR,</b> 01825 Liebstadt, Biobetrieb	<b>SN-RW</b>	<b>SUF</b>	<b>55, 57</b>
<b>Schafzucht Thomas Loose,</b> 02748 Bernstadt	<b>SN-TL</b>	<b>SUF</b>	<b>65</b>
<b>Kesting, Manfred,</b> 34454 Bad Arolsen	<b>HE-B</b>	<b>SHR</b>	<b>69, 70, 71</b>
<b>TLRLR Thüringer Lehr-, Prüf- &amp; Versuchsgut,</b> 99439 Buttstedt	<b>TH-SD</b>	<b>MLW</b>	<b>72, 73, 74</b>
<b>Agrarprodukte Schwabhausen e.G.,</b> 99869 Schwabhausen	<b>TH-WE</b>	<b>MLW</b>	<b>75, 76</b>

<b>Otto, Jens-Uwe,</b> 98530 Rohr	<b>TH-O</b>	<b>MLS</b>	<b>77, 78, 94, 95, 96, 98</b>
<b>Schäferei Karl-Heinz Wabnitz,</b> 04703 Leisnig OT Klosterbuch	<b>SN-WA</b>	<b>MLS</b>	<b>79, 80, 81, 82, 83</b>
<b>Frischbier, Rainer,</b> 39264 Jütrichau/OT Pakendorf	<b>SA-RF</b>	<b>MLS</b>	<b>84, 85, 86, 87, 92, 93, 102</b>
<b>Scholz, Harald,</b> 04860 Torgau	<b>SN-HS</b>	<b>MLS</b>	<b>88, 90, 91, 97, 99, 100, 103, 104, 105</b>
<b>Agrarprodukte Schwabhausen e.G.,</b> 99869 Schwabhausen	<b>TH-WE</b>	<b>MLS</b>	<b>89, 101</b>

# Katalogindex

Tier			Katalognummer
<b>Merinofleischschaf</b>			
DE 01 15 005 82583 SA-ÖS	12.12.2023	^27,98 $\mu\text{m}$ /18,82 %	1
DE 01 15 005 26690 SA-ÖS	26.11.2023	^24,45 $\mu\text{m}$ /17,63 %	2
<hr/>			
Tier			Katalognummer
<b>Ile de France</b>			
DE 01 15 005 96746 SA-WE	02.02.2024		3
DE 01 15 005 96747 SA-WE	01.02.2024		4
DE 01 15 005 96748 SA-WE	13.01.2024		5
DE 01 15 005 96749 SA-WE	13.01.2024		6
DE 01 15 005 96750 SA-WE	12.01.2024		7
<hr/>			
Tier			Katalognummer
<b>Charollais</b>			
DE 01 12 104 86505 BB-W	11.05.2024		8
DE 01 12 104 86508 BB-W	09.05.2024		9
DE 01 12 104 86445 BB-W	01.05.2024		10
<hr/>			
Tier			Katalognummer
<b>Berrichon du Cher</b>			
DE 01 14 006 55864 SN-NK	26.01.2024		11
DE 01 14 006 07908 SN-EC	17.01.2024		12
DE 01 14 006 55866 SN-NK	16.01.2024		13
<hr/>			
Tier			Katalognummer
<b>Rouge de l'Ouest</b>			
DE 01 14 006 07909 SN-EC	02.03.2024		14
DE 01 14 006 07915 SN-EC	29.02.2024		15
<hr/>			
Tier			Katalognummer
<b>Blauköpfiges Fleischschaf</b>			
DE 01 14 006 84551 SN-TL	24.02.2024		16
DE 01 14 006 84552 SN-TL	24.02.2024		17
DE 01 14 006 84553 SN-TL	21.02.2024		18
<hr/>			
Tier			Katalognummer
<b>Leineschaf</b>			
DE 01 14 006 61977 SN-SM	13.01.2024		19

# Katalogindex

Tier		Katalognummer
<b>Bentheimer Landschaf</b>		
DE 01 12 104 98807 BB-KJ	03.02.2024	20
DE 01 12 104 98810 BB-KJ	14.01.2024	21
DE 01 12 104 98816 BB-KJ	13.01.2024	22

Tier		Katalognummer
<b>Coburger Fuchsschaf</b>		
DE 01 12 104 99158 BB-JS	08.03.2024	23

Tier			Katalognummer
<b>Dorperschaf</b>			
DE 01 15 005 93450 SA-RS	24.02.2024	Cornelio	24
DE 01 15 005 93445 SA-RS	22.02.2024	Camillo	25
DE 01 15 005 93422 SA-RS	18.02.2024	Casimir	26
DE 01 15 005 93426 SA-RS	18.02.2024	Carsten	27
DE 01 15 005 93429 SA-RS	18.02.2024	Cesar	28

Tier			Katalognummer
<b>Schwarzköpfiges Fleischschaf</b>			
DE 01 12 104 26711 BB-KK	07.03.2024		29
DE 01 12 104 42382 BB-KK	29.02.2024		30
DE 01 12 104 42418 BB-KK	29.02.2024		31
DE 01 12 104 98180 BB-KK	27.02.2024		32
DE 01 14 006 64543 SN-KÖ	26.02.2024	^	33
DE 01 12 104 26695 BB-KK	23.02.2024		34
DE 01 12 104 98203 BB-KK	22.02.2024		35
DE 01 12 104 78120 BB-LV	26.01.2024		36
DE 01 14 006 64524 SN-KÖ	25.01.2024	^	37
DE 01 12 104 78134 BB-LV	22.01.2024		38
DE 01 12 104 78133 BB-LV	20.01.2024		39
DE 01 13 004 22166 MV-KS	20.01.2024	^	40
DE 01 12 104 78132 BB-LV	19.01.2024		41
DE 01 12 104 78130 BB-LV	16.01.2024		42
DE 01 13 004 22116 MV-KS	15.01.2024	^	43
DE 01 15 005 96745 SA-WE	12.01.2024		44
DE 01 13 004 37494 MV-TK	07.01.2024	^	45
DE 01 13 004 37491 MV-TK	31.12.2023	^	46
DE 01 13 004 21939 MV-KS	27.12.2023	^	47
DE 01 13 004 21807 MV-KS	17.12.2023	^	48
DE 01 13 004 21757 MV-KS	16.12.2023	^	49
DE 01 13 004 21587 MV-KS	13.12.2023	^	50
DE 01 13 004 21367 MV-KS	10.12.2023	^	51
DE 01 13 004 21243 MV-KS	09.12.2023	^	52



# Katalogindex

Tier	Katalognummer
<b>Suffolk</b>	
DE 01 14 006 47642 SN-WA	22.03.2024 ^ 53
DE 01 12 104 67911 BB-RR	14.03.2024 ^ 54
DE 01 14 006 57935 SN-RW	14.03.2024 55
DE 01 14 006 47638 SN-WA	09.03.2024 ^ 56
DE 01 14 006 57920 SN-RW	06.03.2024 57
DE 01 14 006 47635 SN-WA	04.03.2024 ^ 58
DE 01 14 006 47641 SN-WA	04.03.2024 ^ 59
DE 01 14 006 47634 SN-WA	01.03.2024 ^ 60
DE 01 14 006 47636 SN-WA	01.03.2024 ^ 61
DE 01 14 006 47639 SN-WA	01.03.2024 ^ 62
DE 01 14 006 47637 SN-WA	26.02.2024 ^ 63
DE 01 14 006 47640 SN-WA	25.02.2024 ^ 64
DE 01 14 006 32006 SN-TL	20.02.2024 65
DE 01 12 104 68004 BB-RR	07.01.2024 66
DE 01 12 104 68267 BB-RR	06.10.2023 ^ 67
DE 01 12 104 68265 BB-RR	04.10.2023 ^ 68

Tier	Katalognummer
<b>Shropshire</b>	
DE 01 06 105 28861 HE-B	03.03.2024 Saham vom Gerstenhof 69
DE 01 06 105 28857 HE-B	01.03.2024 Stephanus vom Gerstenhof 70
DE 01 06 105 28851 HE-B	22.02.2024 Shyam vom Gerstenhof 71

Tier	Katalognummer
<b>Merinolangwollschaf</b>	
DE 01 16 203 30735 TH-SD	13.12.2023 72
DE 01 16 203 30733 TH-SD	08.12.2023 73
DE 01 16 203 30732 TH-SD	06.12.2023 74
DE 01 16 202 87825 TH-WE	18.11.2023 75
DE 01 16 202 87698 TH-WE	01.08.2023 76

Tier	Katalognummer
<b>Merinolandschaf</b>	
DE 01 16 202 86664 TH-O	23.01.2024 77
DE 01 16 202 86671 TH-O	12.01.2024 78
DE 01 14 006 47631 SN-WA	11.01.2024 sn20243794 79
DE 01 14 006 47136 SN-WA	02.01.2024 sn20243736 80
DE 01 14 006 47633 SN-WA	02.01.2024 sn20243734 81
DE 01 14 006 47632 SN-WA	01.01.2024 sn20243709 82
DE 01 14 006 47629 SN-WA	30.12.2023 sn20243755 83
DE 01 15 009 02396 SA-RF	29.12.2023 84
DE 01 15 009 02391 SA-RF	24.12.2023 RF2446 85
DE 01 15 009 02395 SA-RF	13.12.2023 RF2448 86
DE 01 15 005 79287 SA-RF	08.12.2023 87
DE 01 14 005 94189 SN-HS	29.11.2023 88
DE 01 16 203 07118 TH-WE	07.11.2023 89

# Katalogindex

Tier		Katalognummer
<b>Merinolandschaf</b>		
DE 01 14 005 94187 SN-HS	25.10.2023	90
DE 01 14 005 94186 SN-HS	24.10.2023	91
DE 01 15 009 02394 SA-RF	19.09.2023	92
DE 01 15 005 79285 SA-RF	17.09.2023	93
DE 01 16 202 63879 TH-O	25.08.2023	94
DE 01 16 202 63891 TH-O	19.08.2023	95
DE 01 16 202 63883 TH-O	16.08.2023	96
DE 01 14 005 94185 SN-HS	11.08.2023	97
DE 01 16 202 63901 TH-O	08.08.2023	98
DE 01 14 005 94191 SN-HS	02.08.2023	99
DE 01 14 005 94194 SN-HS	02.08.2023	100
DE 01 16 203 07086 TH-WE	02.08.2023	101
DE 01 15 005 79286 SA-RF	07.06.2023	102
DE 01 14 005 94188 SN-HS	18.01.2023	103
DE 01 14 005 94199 SN-HS	18.01.2023	104
DE 01 14 005 94192 SN-HS	12.01.2023	105

# Liste der eingesetzten Väter

Bock	Rasse Name	Katalognummer
DE 01 01 102 60914 FK	SUF	65
DE 01 02 100 08504 SA-FK	CHA 910	8, 9, 10
DE 01 03 115 07375 NDS-N	SKF ^	33
DE 01 03 115 95474 NDS-R	MFS ^ WF: 27,48 $\mu$	1
DE 01 03 116 07644 WE-BD	BLS Lais	21, 22
DE 01 03 116 56811 NDS-ED	LES	19
DE 01 03 117 50740 NDS-D	BDC	11, 13
DE 01 03 117 52010 WE-WI	SUF ^Flash	54, 66
DE 01 03 118 76526 NDS-CL	COF Stellan	23
DE 01 05 109 38684 NW-NB	SHR Sterling	69, 70, 71
DE 01 05 110 08430 NW-SH	SKF	37
DE 01 05 110 62203 NW-EL	BLS Rhino	20
DE 01 06 106 13290 HE-KH	DOS Cäsar-RS	24, 25, 26, 27, 28
DE 01 08 011 14968 BW-Y	SUF	55, 57
DE 0109 9114 0151 BY-MS	SKF ^	44
DE 0109 9155 0607 BY-TD	SUF ^	56, 58, 59, 60, 61, 62, 63, 64
DE 0109 9176 1375 BY-S	MLS	77
DE 0109 9236 0272 BY-JA	SKF ^	48, 50
DE 0109 9249 0277 BY-HM	SKF	51
DE 0109 9249 0373 BY-HM	SKF	40
DE 0109 9272 1180 BY-RR	MLS Radenkovic	88, 90, 91, 97, 99, 100
DE 0109 9470 0406 BY-GD	MLS	102
DE 0109 9471 1592 BY-K	MLS	94, 95, 98
DE 0109 9471 1727 BY-K	MLS	92
DE 0109 9572 1478 BY-T	MLS	79, 80, 81, 82, 83
DE 01 12 104 04262 BB-KK	SKF	29, 35
DE 01 12 104 41940 BB-KK	SKF	36, 39, 41, 42
DE 01 13 002 59558 MV-KS	SKF ^	52
DE 01 13 003 33517 MV-KS	SKF ^	49
DE 01 13 003 45978 MV-RS	SKF ^	45, 46
DE 01 13 003 56160 MV-KS	SKF ^	43, 47
DE 01 13 003 64876 MV-CS	SUF ^Bryan	67, 68
DE 01 14 004 98780 SN-HS	MLS	96
DE 01 14 005 38737 SN-WA	SUF sn2020wa234	53
DE 01 14 006 12049 SN-KÖ	MFS WF 26,7 $\mu$ m /14,2%	2
DE 01 15 004 50415 SA-ID	SKF ^	38
DE 01 15 004 84899 SA-M	MLS	103, 104, 105
DE 01 15 005 27973 SA-M	MLS	85, 86, 87
DE 01 15 009 01800 SA-RF	MLS	84
DE 01 15 009 02195 SA-RF	MLS	93
DE 01 16 201 66145 TH-FM	SKF	30, 31, 32, 34
DE 01 16 202 04476 TH-O	MLS	78
DE 01 16 202 06731 TH-SW	MLS	89, 101
DE 01 16 203 12755 TH-EI	MLW	76
DE 01 16 203 12756 TH-EI	MLW	72, 73, 74
DE 01 16 203 12757 TH-EI	MLW	75
FR10571 902342 FR-VP	IDF	5, 6, 7
FR10571 922003 FR-VP	IDF	3, 4
FR19733 621008	BDC	12
FR39090 022044	RDO	14, 15
UK17307 5202854	BKF Warlord	16, 17, 18



Diagnostik bei Nutz- und Haustieren  
Ihr LABOR für die Schafgesundheit



Wir helfen Ihnen bei der Wertsteigerung Ihrer Tiere:

⇒ zuverlässig ⇒ kostengünstig ⇒ kundenorientiert

- 🧬 **Scrapie-Resistenz-Genotypisierung**
- 🧬 **Nachweis von Spider Lamb Syndrom (SLS)**
- 🧬 **Nachweis von Mikrophthalmie (MO)**
- 🧬 **Abstammungsuntersuchung (DNA Karte)**
- 🧬 **Sekundärer Chimärismus (Zwicke)**
- 🧬 **Maedi-Visna Resistenz-Genotypisierung**
- 🧬 **Blauzungenkrankheit (BTV) mittels RT-PCR**

**Unser Labor ist für alle angegebenen Untersuchungen  
DAkKS akkreditiert. Sie benötigen weitere  
Untersuchungen? Sprechen Sie uns an!**

Agrobiogen GmbH  
Larezhäusen 3  
D-86567 Hilgertshausen

Telefon: +49 (0) 8250-9279040  
E-Mail: [info@agrobiogen.de](mailto:info@agrobiogen.de)  
Web: [www.agrobiogen.de](http://www.agrobiogen.de)



## Für eine erfolgreiche Fütterung Ihrer Schafe und Lämmer

**deuka** Lämmerpellets

**deuka** Schaf- und Lammfutter

**deuka** Schaf- und Lammfutter 16

**deuka** Schaf- und Lammfutter Premium



- ▶ beste Zuchtergebnisse
- ▶ sehr gute Aufzuchtleistung der Mutterschafe
- ▶ beste Entwicklung der Zucht- und Mastlämmer
- ▶ schmackhafte Rezepturen



**deuka** Schaf- und Lämmerfutter  
nährstoffreiche, gesunde Konzepte,  
maßgeschneidert für Ihren Betrieb.



Ihr deuka-Beratungsdienst:

Karsten Aschhoff (Thüringen) +49170 / 9194854

## Zeichenerklärung

Zuchtbuchnummer VVVO DE011400050001	DE0112 DE0114 DE0115 DE0116 DE0103	VVVO-Nummer - Brandenburg VVVO-Nummer - Sachsen VVVO-Nummer - Sachsen-Anhalt VVVO-Nummer - Thüringen VVVO-Nummer - Niedersachsen
Zuchtbuchabteilung	A	Zuchtbuch-Hauptabteilung
Sonderzeichen im Namensfeld	^	Mikrosateliten angelegt
E/Z/D/V		Einling/Zwilling/Drilling/Vierling
W/B/E		Wolle/Bemuskelung/Äußere Erscheinung (Noten)
WK: I oder WK: II		Wertklasse I oder II
ARR/ARR, ARR/ARQ usw.		Scrapie Resistenz Genotypen
NN		Spider Lamb Genotyp (nur bei Suffolk)
EMF: 100/44/400		Eigenleistungsprüfung Feld
	100	Tage = Alter des Lammes bei der Wägung
	44 400	kg Lebendmasse bei der Wägung g Lebendtagszunahme
US-EMF: 30,1/7,1		Ultraschallergebnis der Eigenleistungsprüfung Feld zum Zeitpunkt der Lammwägung (100 Tage s.o.) (13. Rippe oder Mitte Lende)
	30,1 7,1	30,1 mm Muskeldurchmesser des Kotelettmuskels 7,1 mm Fettauflage mit Haut an dem Messpunkt
Fk: 3.0/3/5/5	3,0 3 5 5	Fk = Fruchtbarkeit Lebensjahre Ablammungen Lämmer geboren Lämmer aufgezogen
* / +		prämiert auf Bundes-/Landesschauen
S* / S+		Sieger auf Bundes-/Landesschauen

Darstellung der Zuchtwerte		<u>Z</u> = Relativzuchtwerte
Z 111 R 112 E 113/114/115 F116/117/118/119 M 120		
Bezeichnung der Zuchtwerte		Relativzuchtwerte
Z 111	+ 11	Gesamtzuchtwert (Summe der gewichteten Einzelzuchtwerte entsprechend der Rasse)
R 112	+ 12	Reproduktion Wurfgröße (Anzahl geborene Lämmer pro Mutterschaf und Lammung)
E 113/114/115	+ 13 + 14 + 15	Exterieur Wollqualität Bemuskelung Äußere Erscheinung
F 116/117/118/119	+ 16 + 17 + 18 + 19	Fleischleistung Tägliche Zunahme * Futterverwertung Fleischigkeit * Verfettung * * Zusammenführung der Daten aus der Feld- und der Stationsprüfung (Blending)
M 120	+20	Mütterlichkeit Säugeleistung (42-Tagegewicht der Lämmer)
Dargestellt werden die Über- und Unterlegenheit bezogen auf die geschätzte genetische Veranlagung. Bei einer besseren Futterverwertung und einer geringeren Verfettung werden die Zuchtwerte als überlegen dargestellt. Die Zuchtwerte werden mit festgelegten Sicherheiten veröffentlicht. Merkmale ohne Erfassung oder ohne ausreichende Sicherheiten werden nicht ausgewiesen.		

# Merinofleischschaf

1	DE 01 15 005 82583 SA-ÖS A	MFS
Name: $\hat{27,98 \mu\text{m}/18,82 \%$ männlich Z 12.12.2023 WBE: 7/7/6 WK: II ARR/ARR Linie: WD EMF: 99/43,0/390 US-EMF: 28.9/5.4 ZW 103 R - E 101/103/104 F 101/-/97/104 M -		
<b>DE 01 03 115 95474 NDS-R</b> $\hat{WF}: 27,48\mu [A] D$ WBE: 8/8/8 WK: I Prämie: Ic* ARR/ARR Linie: BME EMF: 91/42,0/418 ZW 147 R - E 110/105/108 F 121/143/123/93 M -		<b>DE 01 14 004 80327 SN-KÖ</b> $\hat{WF}: 28,2\mu\text{m} 15,4\% [A] Z$ WBE: 8/9/8 WK: I <hr/> <b>DE 01 03 114 66821 NDS-R</b> [A] D WBE: 8/7/8 WK: I
<b>DE 01 15 005 00153 SA-LB</b> [A] E WBE: 6/7/8 WK: I Linie: WD Fk: 5,9/3/4/4		<b>DE 01 14 004 10954 SN-KÖ</b> [A] Z WBE: 8/8/8 WK: I Prämie: Ib <hr/> <b>DE 01 15 003 67144 SA-LB</b> [C] E WBE: 7/7/7
<b>Züchter und Besitzer:</b> Ökohof Seeben GmbH & Co. KG, Straße am Gutshof 13, 06193 Wettin-Löbejün/OT Merbitz, Biobetrieb		
2	DE 01 15 005 26690 SA-ÖS A	MFS
Name: $\hat{24,45 \mu\text{m}/17,63 \%$ männlich E 26.11.2023 WBE: 8/7/6 WK: II ARR/ARR Linie: BMB EMF: 92/41,0/386 US-EMF: 30.1/5.5 ZW 101 R - E 105/99/93 F 99/-/97/111 M -		
<b>DE 01 14 006 12049 SN-KÖ</b> $WF 26,7\mu\text{m} /14,2\% [A] Z$ WBE: 8/8/8 WK: I ARR/ARR Linie: BMB EMF: 108/53,0/454 ZW 82 R - E 108/95/96 F 83/-/72/117 M -		<b>DE 01 14 005 03329 SN-SR</b> $\hat{WF}: 26,2\mu\text{m} 14,7\% [A] Z$ WBE: 9/8/8 WK: I <hr/> <b>DE 01 14 004 50226 SN-KÖ</b> [A] Z WBE: 8/8/6 WK: II
<b>DE 01 15 005 26609 SA-WA</b> $\hat{lila} 108 [A] E$ WBE: 7/7/7 WK: I Linie: BG Fk: 2,5/2/3/3		<b>DE 01 15 005 04116 SA-BA</b> $\hat{22,04 \mu\text{m}/14,08 \% [A] E$ WBE: 8/8/7 WK: I <hr/> <b>DE 01 15 005 04552 SA-WA</b> [A] E WBE: 7/8/7 WK: I
<b>Züchter und Besitzer:</b> Ökohof Seeben GmbH & Co. KG, Straße am Gutshof 13, 06193 Wettin-Löbejün/OT Merbitz, Biobetrieb		

## Ile de France

3	DE 01 15 005 96746 SA-WE A		IDF
WBE: 7/8/8 ARR/ARR EMF: 84/38,0/393 US-EMF: 26.8/3.7 ZW 98 R - E -/-/ -	männlich WK: I F 93/-/104/100 M -	E	02.02.2024
<b>FR10571 922003 FR-VP</b> [A] Z WBE: 7/9/8 WK: I ARR/ARR ZW 88 R - E 97/104/- F 73/-/-/ - M -		<b>FR10571 991137 FR-VP</b> RM  <b>FR10571 940277 FR-VP</b>	
<b>DE 01 15 004 91635 SA-WE</b> [A] Z WBE: 7/7/7 WK: I Fk: 6,0/4/6/6		<b>1605.38 94</b> [A] Z WBE: 9/9/8 WK: I Prämie: S*, S+  <b>DE 01 15 004 52370 SA-WE</b> [A] Z WBE: 7/7/7 WK: I	
<b>Züchter und Besitzer:</b> Mario Wehlitz, An der Elbe 3, 06862 Dessau-Roßlau/OT Brambach			
4	DE 01 15 005 96747 SA-WE A		IDF
WBE: 7/8/8 ARR/ARR EMF: 85/38,4/393 US-EMF: 23.0/4.9 ZW 83 R - E -/-/ -	männlich WK: I F 80/-/95/95 M -	E	01.02.2024
<b>FR10571 922003 FR-VP</b> [A] Z WBE: 7/9/8 WK: I ARR/ARR ZW 88 R - E 97/104/- F 73/-/-/ - M -		<b>FR10571 991137 FR-VP</b> RM  <b>FR10571 940277 FR-VP</b>	
<b>DE 01 15 005 22361 SA-WE</b> [A] Z WBE: 7/7/7 WK: I Fk: 4,0/3/4/4		<b>DE 0109 9790 0054 BY-A</b> [A] Z WBE: 7/8/8 WK: I  <b>DE 01 15 004 52380 SA-WE</b> [A] Z WBE: 8/8/8 WK: I	
<b>Züchter und Besitzer:</b> Mario Wehlitz, An der Elbe 3, 06862 Dessau-Roßlau/OT Brambach			
5	DE 01 15 005 96748 SA-WE A		IDF
WBE: 7/9/9 ARR/ARR EMF: 104/47,8/421 US-EMF: 28.1/4.0 ZW 127 R - E -/-/ -	männlich WK: I F 116/-/128/103 M -	Z	13.01.2024
<b>FR10571 902342 FR-VP</b> [A] Z WBE: 8/9/9 WK: I ARR/ARR ZW 135 R 98 E 112/108/106 F 119/-/140/106 M -		<b>FR42500 171203 FR-TD</b>  <b>FR10571 981096 FR-VP</b>	
<b>DE 01 15 005 09954 SA-WE</b> [A] Z WBE: 6/7/7 WK: I Fk: 5,0/4/8/7		<b>FR42500 171019 FR-TD</b> [A] WBE: 8/9/7 WK: I  <b>DE 01 15 004 52415 SA-WE</b> [A] Z WBE: 7/8/8 WK: I	
<b>Züchter und Besitzer:</b> Mario Wehlitz, An der Elbe 3, 06862 Dessau-Roßlau/OT Brambach			

SZ0003



Ile de France

6	DE 01 15 005 96749 SA-WE A	IDF
<p>männlich WBE: 7/8/7 ARR/ARR EMF: 104/49,2/435 US-EMF: 27.1/4.3 ZW 127 R - E -/-/ -</p>	<p>Z WK: I F 117/-/126/104 M -</p>	<p>13.01.2024</p>
<p><b>FR10571 902342 FR-VP</b> [A] Z WBE: 8/9/9 WK: I ARR/ARR ZW 135 R 98 E 112/108/106 F 119/-/140/106 M -</p>	<p><b>FR42500 171203 FR-TD</b> <b>FR10571 981096 FR-VP</b></p>	
<p><b>DE 01 15 005 09954 SA-WE</b> [A] Z WBE: 6/7/7 WK: I Fk: 5,0/4/8/7</p>	<p><b>FR42500 171019 FR-TD</b> [A] WBE: 8/9/7 WK: I <b>DE 01 15 004 52415 SA-WE</b> [A] Z WBE: 7/8/8 WK: I</p>	
<p><b>Züchter und Besitzer:</b> Mario Wehlitz, An der Elbe 3, 06862 Dessau-Roßlau/OT Brambach</p>		
7	DE 01 15 005 96750 SA-WE A	IDF
<p>männlich WBE: 9/9/9 ARR/ARR EMF: 105/48,8/417 US-EMF: 27.8/3.6 ZW 119 R - E -/-/ -</p>	<p>E WK: I F 112/-/118/103 M -</p>	<p>12.01.2024</p>
<p><b>FR10571 902342 FR-VP</b> [A] Z WBE: 8/9/9 WK: I ARR/ARR ZW 135 R 98 E 112/108/106 F 119/-/140/106 M -</p>	<p><b>FR42500 171203 FR-TD</b> <b>FR10571 981096 FR-VP</b></p>	
<p><b>DE 01 15 005 49628 SA-WE</b> [A] Z WBE: 9/9/9 WK: I Fk: 2,0/1/1/1</p>	<p><b>DE 01 15 004 69970 SA-WE</b> [A] Z WBE: 8/8/8 WK: I Prämie: Ic* <b>DE 01 15 004 26300 SA-WE</b> [A] Z WBE: 9/8/8 WK: I</p>	
<p><b>Züchter und Besitzer:</b> Mario Wehlitz, An der Elbe 3, 06862 Dessau-Roßlau/OT Brambach</p>		

# Charollais

<b>8</b>	<b>DE 01 12 104 86505 BB-W A</b>	<b>CHA</b>
WBE: 8/8/8 EMF: 142/48,0/310 US-EMF: 32.6/3.0	männlich WK: I	Z 11.05.2024
<b>DE 01 02 100 08504 SA-FK</b> 910 [A] Z WBE: 7/8/8 WK: I ARR/ARR EMF: 48/19,4/321 ZW 101 R - E -/- F 98/-/99/- M -	<b>UK052150922796</b> WBE: 9/9/7 WK: I Logie Durno [A] E	<b>DE 01 02 100 04039 VD</b> WBE: 4/8/7 ULTIMA [B] Z
<b>DE 01 12 103 70358 BB-W</b> [A] D WBE: 6/8/7 WK: I ARR/ARR Fk: 3,1/3/5/5	<b>DE 01 15 005 04403 SA-Z</b> blau 14 [A] Z WBE: 6/9/8 WK: I	<b>DE 01 12 103 09900 BB-W</b> [A] Z WBE: 7/8/7 WK: I
<b>Züchter und Besitzer:</b> ZG Wildt/Utke, Gutengermendorf 48, 16775 Löwenberger Land		
<b>9</b>	<b>DE 01 12 104 86508 BB-W A</b>	<b>CHA</b>
WBE: 8/8/8 EMF: 144/55,0/354 US-EMF: 31.5/3.5	männlich WK: I	Z 09.05.2024
<b>DE 01 02 100 08504 SA-FK</b> 910 [A] Z WBE: 7/8/8 WK: I ARR/ARR EMF: 48/19,4/321 ZW 101 R - E -/- F 98/-/99/- M -	<b>UK052150922796</b> WBE: 9/9/7 WK: I Logie Durno [A] E	<b>DE 01 02 100 04039 VD</b> WBE: 4/8/7 ULTIMA [B] Z
<b>DE 01 12 104 54549 BB-W</b> [A] Z WBE: 8/7/7 WK: I ARR/ARR Fk: 2,1/1/2/1	<b>DE 01 03 116 66419 WE-DN</b> King [A] E WBE: 7/9/7 WK: I Prämie: +la	<b>DE 01 12 103 37477 BB-W</b> neu DE011210370345 [A] E WBE: 7/8/7 WK: I
<b>Züchter und Besitzer:</b> ZG Wildt/Utke, Gutengermendorf 48, 16775 Löwenberger Land		
<b>10</b>	<b>DE 01 12 104 86445 BB-W A</b>	<b>CHA</b>
WBE: 7/8/7 EMF: 152/45,0/270 US-EMF: 30.4/4.5	männlich WK: I	D 01.05.2024
<b>DE 01 02 100 08504 SA-FK</b> 910 [A] Z WBE: 7/8/8 WK: I ARR/ARR EMF: 48/19,4/321 ZW 101 R - E -/- F 98/-/99/- M -	<b>UK052150922796</b> WBE: 9/9/7 WK: I Logie Durno [A] E	<b>DE 01 02 100 04039 VD</b> WBE: 4/8/7 ULTIMA [B] Z
<b>DE 01 12 104 33669 BB-W</b> [B] Z Fk: 2,8/1/3/3	<b>DE 01 03 116 66419 WE-DN</b> King [A] E WBE: 7/9/7 WK: I Prämie: +la	<b>DE 01 12 104 05461 BB-W</b> neu DE011210433654 [A] D WBE: 8/8/7 WK: I
<b>Züchter und Besitzer:</b> ZG Wildt/Utke, Gutengermendorf 48, 16775 Löwenberger Land		

Berrichon du Cher

11		DE 01 14 006 55864 SN-NK A		BDC
WBE: 8/8/8 ARR/ARR EMF: 122/46,5/348	männlich WK: I	Z		26.01.2024
<b>DE 01 03 117 50740 NDS-D</b> [A] Z WBE: 7/7/7 WK: I ARR/ARR* EMF: 89/47,3/487		<b>FR41698 718010</b>	R [A] Z	
		<b>DE 01 03 114 56397 NDS-D</b> 32 gelb [A] Z WBE: 8/8/8 WK: I		
<b>DE 01 14 005 58558 SN-NK</b> [A] Z WBE: 7/8/8 WK: I ARR/ARR* Linie: 04 Fk: 3,0/3/4/4		<b>FR60046 881148</b>	RC [A] E	
		<b>DE 01 14 004 58542 SN-NK</b> [A] Z WBE: 8/8/8 WK: I		
<b>Züchter und Besitzer:</b> Nils Kregefsky, Gahlenzer Straße 67, 09569 Oederan				
12		DE 01 14 006 07908 SN-EC A		BDC
WBE: 8/8/7 EMF: 229/78,0/323 US-EMF: 36.5/9.0	männlich WK: I	Z		17.01.2024
<b>FR19733 621008</b> [C] ARR/ARR		<b>FR27151 002055</b>		
		<b>FR19733 660169</b>		
<b>DE 01 14 005 35735 SN-EC</b> [A] Z WBE: 8/8/9 WK: I Fk: 3,0/3/5/4		<b>FR20029 819145</b> [A]		
		<b>DE 01 14 004 44016 SN-EC</b> [A] E WBE: 7/8/7 WK: I		
<b>Züchter und Besitzer:</b> Schäferei Klaus-Peter Elstner, Ruhlander Str. 17, 01936 Schwepnitz				
13		DE 01 14 006 55866 SN-NK A		BDC
WBE: 8/8/8 ARR/ARR EMF: 132/44,0/303	männlich WK: I	Z		16.01.2024
<b>DE 01 03 117 50740 NDS-D</b> [A] Z WBE: 7/7/7 WK: I ARR/ARR* EMF: 89/47,3/487		<b>FR41698 718010</b>	R [A] Z	
		<b>DE 01 03 114 56397 NDS-D</b> 32 gelb [A] Z WBE: 8/8/8 WK: I		
<b>DE 01 14 004 58554 SN-NK</b> [A] Z WBE: 8/8/7 WK: I ARR/ARR* Linie: 04 Fk: 2,9/2/4/4		<b>FR60046 881148</b>	RC [A] E	
		<b>DE 01 14 004 58546 SN-NK</b> [A] E WBE: 8/7/7 WK: I		
<b>Züchter und Besitzer:</b> Nils Kregefsky, Gahlenzer Straße 67, 09569 Oederan				

## Rouge de l'Ouest

14	DE 01 14 006 07909 SN-EC A	RDO
WBE: 8/8/8 ARR/ARR* EMF: 184/39,0/196 US-EMF: 24.8/4.5	männlich WK: I	Z 02.03.2024
FR39090 022044 ARR/ARR	[B]	FR36111 017122 <hr/> FR39090 020029
DE 01 14 005 35731 SN-EC WBE: 8/8/8 WK: I ARR/ARR* Fk: 3,0/3/6/2	[A] Z	FR36125 019087 [A] <hr/> DE 01 14 005 35531 SN-EC [A] E WBE: 8/8/8 WK: I
<b>Züchter und Besitzer:</b> Schäferei Klaus-Peter Elstner, Ruhlander Str. 17, 01936 Schwepnitz		
15	DE 01 14 006 07915 SN-EC A	RDO
WBE: 8/9/8 ARR/ARR* EMF: 186/44,0/220 US-EMF: 29.3/4.8	männlich WK: I	Z 29.02.2024
FR39090 022044 ARR/ARR	[B]	FR36111 017122 <hr/> FR39090 020029
DE 01 14 005 35732 SN-EC ARR/ARR* Fk: 3,0/2/5/3	[B] Z	FR36125 019087 [A] <hr/> DE 01 14 004 44070 SN-EC 181597 [A] Z WBE: 7/7/7 WK: I
<b>Züchter und Besitzer:</b> Schäferei Klaus-Peter Elstner, Ruhlander Str. 17, 01936 Schwepnitz		

## Blauköpfiges Fleischschaf

16	DE 01 14 006 84551 SN-TL A		BKF
WBE: 8/9/8 ARR/ARR EMF: 81/27,0/284 US-EMF: 31.2/5.7	männlich WK: I	Z	24.02.2024
<b>UK17307 5202854</b> WBE: 7/8/8 WK: I ARR/ARR	Warlord [A]	<b>SAS1024 8</b>  <b>ROY1757 70G</b>	Randalstown Hunter  Moatland Poppy
<b>DE 01 14 005 67152 WE-BT</b> WBE: 8/8/8 WK: I  Fk: 3,9/3/5/5	alt:DE010311471241 [A] Z	<b>DE 01 01 101 65924</b> WBE: 8/8/8 WK: I  <b>DE 01 03 114 71132 WE-BT</b> WBE: 8/8/8 WK: I	Melvin [A] Z  [A] E
<b>Züchter und Besitzer:</b> Schafzucht Thomas Loose, Dorfstr. 96 a, 02748 Bernstadt			
17	DE 01 14 006 84552 SN-TL A		BKF
WBE: 8/8/8 ARR/ARR EMF: 81/26,0/272	männlich WK: I	Z	24.02.2024
<b>UK17307 5202854</b> WBE: 7/8/8 WK: I ARR/ARR	Warlord [A]	<b>SAS1024 8</b>  <b>ROY1757 70G</b>	Randalstown Hunter  Moatland Poppy
<b>DE 01 14 005 67152 WE-BT</b> WBE: 8/8/8 WK: I  Fk: 3,9/3/5/5	alt:DE010311471241 [A] Z	<b>DE 01 01 101 65924</b> WBE: 8/8/8 WK: I  <b>DE 01 03 114 71132 WE-BT</b> WBE: 8/8/8 WK: I	Melvin [A] Z  [A] E
<b>Züchter und Besitzer:</b> Schafzucht Thomas Loose, Dorfstr. 96 a, 02748 Bernstadt			
18	DE 01 14 006 84553 SN-TL A		BKF
WBE: 7/8/7 ARR/ARR EMF: 84/34,0/345 US-EMF: 28.0/4.3	männlich WK: I	E	21.02.2024
<b>UK17307 5202854</b> WBE: 7/8/8 WK: I ARR/ARR	Warlord [A]	<b>SAS1024 8</b>  <b>ROY1757 70G</b>	Randalstown Hunter  Moatland Poppy
<b>DE 01 03 114 71265 WE-BT</b> WBE: 8/8/7 WK: I  Fk: 3,9/2/2/2	[A] Z	<b>DE 01 01 101 65924</b> WBE: 8/8/8 WK: I  <b>DE 01 03 114 71287 WE-BT</b> WBE: 8/8/8 WK: I	Melvin [A] Z  [A] E
<b>Züchter und Besitzer:</b> Schafzucht Thomas Loose, Dorfstr. 96 a, 02748 Bernstadt			



## Bentheimer Landschaft

20	DE 01 12 104 98807 BB-KJ A	BLS
männlich WBE: 8/7/7 ARR/ARR EMF: 116/48,5/384  ZW 110 R - E -/-/	E WK: I  F 110/-/-/ M -	03.02.2024
<b>DE 01 05 110 62203 NW-EL</b> Rhino [A] Z WBE: 7/7/7 WK: I Prämie: * ARR/ARR EMF: 142/46,0/303 ZW 108 R - E 91/100/- F 116/-/-/ M -	<b>DE 01 03 113 60558 WE-ZU</b> ^ Raik [A] E WBE: 8/7/7 WK: I Prämie: *Ic  <b>DE 01 05 108 24244 NW-EL</b> [A] Z WBE: 7/8/8 WK: I	
<b>DE 01 12 103 71578 BB-KJ</b> [A] Z WBE: 7/7/7 WK: I  Fk: 4,8/3/3/3	<b>DE 01 01 101 95586 BP</b> [A] Z WBE: 8/7/7 WK: I  <b>DE 01 12 103 13231 BB-KJ</b> [A] Z WBE: 7/7/6 WK: II	
<b>Züchter und Besitzer:</b> Jürgen Körner, Borgisdorf 44, 14913 Niederer Fläming		
21	DE 01 12 104 98810 BB-KJ A	BLS
männlich WBE: 7/7/8 ARQ/ARQ EMF: 136/48,0/331  ZW 98 R - E -/-/	Z WK: I  F 98/-/-/ M -	14.01.2024
<b>DE 01 03 116 07644 WE-BD</b> Lais [A] Z WBE: 8/7/7 WK: I Prämie: *If ARR/ARQ EMF: 91/24,5/220 ZW 92 R - E 106/90/96 F 96/-/-/ M -	<b>DE 01 03 112 94692 WE-SG</b> Luis [A] Z WBE: 8/8/7 WK: I Prämie: *IaRS;*  <b>DE 01 03 113 74162 WE-BD</b> [A] Z WBE: 7/6/7 WK: II	
<b>DE 01 12 103 71724 BB-KJ</b> [A] Z WBE: 8/8/8 WK: I  Fk: 4,8/3/5/5	<b>DE 01 01 102 13152 BP</b> SH-BP [A] E WBE: 8/8/7 WK: I  <b>DE 01 12 102 42029 BB-KJ</b> [A] Z WBE: 9/8/7 WK: I	
<b>Züchter und Besitzer:</b> Jürgen Körner, Borgisdorf 44, 14913 Niederer Fläming		
22	DE 01 12 104 98816 BB-KJ A	BLS
männlich WBE: 7/7/7 ARR/ARQ EMF: 137/43,5/296  ZW 90 R - E -/-/	Z WK: I  F 90/-/-/ M -	13.01.2024
<b>DE 01 03 116 07644 WE-BD</b> Lais [A] Z WBE: 8/7/7 WK: I Prämie: *If ARR/ARQ EMF: 91/24,5/220 ZW 92 R - E 106/90/96 F 96/-/-/ M -	<b>DE 01 03 112 94692 WE-SG</b> Luis [A] Z WBE: 8/8/7 WK: I Prämie: *IaRS;*  <b>DE 01 03 113 74162 WE-BD</b> [A] Z WBE: 7/6/7 WK: II	
<b>DE 01 12 103 41673 BB-KJ</b> [A] Z WBE: 7/7/7 WK: I  Fk: 7,0/3/5/5	<b>DE 01 03 111 10490 WE-LI</b> Linus [A] Z WBE: 8/8/8 WK: I Prämie: +Ie  <b>DE 01 12 102 42288 BB-KJ</b> [A] E WBE: 9/-/8 WK: I	
<b>Züchter und Besitzer:</b> Jürgen Körner, Borgisdorf 44, 14913 Niederer Fläming		

## Coburger Fuchsschaf

<b>23</b>	<b>DE 01 12 104 99158 BB-JS A</b>	<b>COF</b>
WBE: 8/7/7	männlich WK: I	Z 08.03.2024
EMF: 80/34,0/388		
ZW 111 R - E -/-	F 111/-/- M -	
<b>DE 01 03 118 76526 NDS-CL</b> Stellan [A] Z WBE: 7/6/7 WK: II ARR/ARR EMF: 51/19,5/324 ZW 105 R - E 102/94/105 F 109/-/- M -	<b>DE 01 03 114 72852 WE-LI</b> Semjon [A] E WBE: 7/8/8 WK: I	
	<b>DE 01 03 113 69915 NDS-ED</b> Bella [A] D WBE: 8/7/8 WK: I	
<b>DE 01 12 104 17775 BB-JS</b> [A] E WBE: 7/7/7 WK: I	<b>DE 0109 9301 0106 BY-VP</b> neu DE011210327155 [A] Z WBE: 7/8/7 WK: I	
Fk: 3,1/1/2/2	<b>DE 01 12 103 53432 BB-JS</b> [C] E WBE: 7/7/7 WK: I	
<b>Züchter und Besitzer:</b> Schäferei V. Jeronimus, Dorfstraße 96, 03253 Schilda		



## Dorperschaft

24	DE 01 15 005 93450 SA-RS A	DOS
Name: Cornelio männlich Z 24.02.2024 WBE: -/8/8 WK: I ARR/ARR EMF: 165/43,5/239 US-EMF: 27.5/4.5 ZW 111 R - E -/-/ F 105/-/116/96 M -		
<b>DE 01 06 106 13290 HE-KH</b> Cäsar-RS [A] Z WBE: -/9/9 WK: I ARR/ARR EMF: 92/42,0/413 ZW 103 R - E -/109/115 F 86/-/98/95 M -	<b>DE 01 06 105 12467 HE-KH</b> [A] Z WBE: 8/9/8 WK: I Prämie: + 1a S	
	<b>DE 01 06 105 12442 HE-KH</b> [A] Z WBE: 9/9/9 WK: I Prämie: + 1a S	
<b>DE 01 15 005 47962 SA-RS</b> Amy [A] E WBE: -/8/9 WK: I  Fk: 2,4/1/2/1	<b>DE 01 13 900 10257 MV-SP</b> [A] E WBE: -/8/8 WK: I	
	<b>DE 01 05 109 07994 NW-PR</b> [A] Z WBE: -/8/8 WK: I	
<b>Züchter und Besitzer:</b> Robert Rieche, Kirchstr. 3, 38899 Oberharz am Brocken/OT Stiege		
25	DE 01 15 005 93445 SA-RS A	DOS
Name: Camillo männlich E 22.02.2024 WBE: -/8/8 WK: I ARR/ARR EMF: 167/44,0/234 US-EMF: 32.3/4.5 ZW 89 R - E -/-/ F 88/-/96/96 M -		
<b>DE 01 06 106 13290 HE-KH</b> Cäsar-RS [A] Z WBE: -/9/9 WK: I ARR/ARR EMF: 92/42,0/413 ZW 103 R - E -/109/115 F 86/-/98/95 M -	<b>DE 01 06 105 12467 HE-KH</b> [A] Z WBE: 8/9/8 WK: I Prämie: + 1a S	
	<b>DE 01 06 105 12442 HE-KH</b> [A] Z WBE: 9/9/9 WK: I Prämie: + 1a S	
<b>DE 01 05 109 08888 NW-BR</b> [A] Z WBE: -/8/8 WK: I  Fk: 4,0/2/2/2	<b>DE 01 03 114 12036 NDS-CS</b> ^ Bandit [A] Z WBE: -/8/8 WK: I Prämie: +	
	<b>DE 01 05 107 71828 NW-BR</b> [A] E WBE: -/8/8 WK: I	
<b>Züchter und Besitzer:</b> Robert Rieche, Kirchstr. 3, 38899 Oberharz am Brocken/OT Stiege		
26	DE 01 15 005 93422 SA-RS A	DOS
Name: Casimir männlich Z 18.02.2024 WBE: -/8/7 WK: I ARR/ARR EMF: 171/37,5/196 US-EMF: 31.4/5.1 ZW 92 R - E -/-/ F 88/-/107/90 M -		
<b>DE 01 06 106 13290 HE-KH</b> Cäsar-RS [A] Z WBE: -/9/9 WK: I ARR/ARR EMF: 92/42,0/413 ZW 103 R - E -/109/115 F 86/-/98/95 M -	<b>DE 01 06 105 12467 HE-KH</b> [A] Z WBE: 8/9/8 WK: I Prämie: + 1a S	
	<b>DE 01 06 105 12442 HE-KH</b> [A] Z WBE: 9/9/9 WK: I Prämie: + 1a S	
<b>DE 01 07 102 98643 RP-HS</b> [B] Z WBE: 7/8/7 WK: I  Fk: 5,0/5/7/6	<b>DE 01 14 003 89882 SN-UK</b> ^ Mars 152457 [A] E WBE: 9/9/8	
	<b>DE 01 05 105 11864 NW-GM</b> [A] Z WBE: -/8/7 WK: I	
<b>Züchter und Besitzer:</b> Robert Rieche, Kirchstr. 3, 38899 Oberharz am Brocken/OT Stiege		

## Dorperschaf

<b>27</b>	<b>DE 01 15 005 93426 SA-RS A</b>	<b>DOS</b>								
Name: Carsten <span style="float: right;">männlich</span> <span style="float: right;">E</span> <span style="float: right;">18.02.2024</span> WBE: -/9/9 <span style="margin-left: 100px;">WK: I</span> ARR/ARR EMF: 171/48,5/254 US-EMF: 36.5/4.2 ZW 115 R - E -/-/ - <span style="margin-left: 100px;">F 102-/126/96 M -</span>										
<table style="width: 100%; border-collapse: collapse;"> <tr> <td style="width: 50%; border-right: 1px solid black; padding: 2px;"> <b>DE 01 06 106 13290 HE-KH</b> Cäsar-RS [A] Z                      WBE: -/9/9 WK: I                      ARR/ARR                      EMF: 92/42,0/413                      ZW 103 R - E -/109/115 F 86/-/98/95 M -                 </td> <td style="width: 50%; padding: 2px;"> <b>DE 01 06 105 12467 HE-KH</b> [A] Z                      WBE: 8/9/8 WK: I Prämie: + 1a S                 </td> </tr> <tr> <td style="border-right: 1px solid black; padding: 2px;"> <b>DE 01 15 005 47984 SA-RS</b> Anni [A] Z                      WBE: -/7/7 WK: I                       Fk: 2,1/2/2/2                 </td> <td style="padding: 2px;"> <b>DE 01 06 105 12442 HE-KH</b> [A] Z                      WBE: 9/9/9 WK: I Prämie: + 1a S                 </td> </tr> <tr> <td style="border-right: 1px solid black; padding: 2px;"></td> <td style="padding: 2px;"> <b>DE 01 13 900 10257 MV-SP</b> [A] E                      WBE: -/8/8 WK: I                 </td> </tr> <tr> <td style="border-right: 1px solid black; padding: 2px;"></td> <td style="padding: 2px;"> <b>DE 01 05 109 07999 NW-PR</b> [A] Z                      WBE: -/8/8 WK: I                 </td> </tr> </table>			<b>DE 01 06 106 13290 HE-KH</b> Cäsar-RS [A] Z WBE: -/9/9 WK: I ARR/ARR EMF: 92/42,0/413 ZW 103 R - E -/109/115 F 86/-/98/95 M -	<b>DE 01 06 105 12467 HE-KH</b> [A] Z WBE: 8/9/8 WK: I Prämie: + 1a S	<b>DE 01 15 005 47984 SA-RS</b> Anni [A] Z WBE: -/7/7 WK: I  Fk: 2,1/2/2/2	<b>DE 01 06 105 12442 HE-KH</b> [A] Z WBE: 9/9/9 WK: I Prämie: + 1a S		<b>DE 01 13 900 10257 MV-SP</b> [A] E WBE: -/8/8 WK: I		<b>DE 01 05 109 07999 NW-PR</b> [A] Z WBE: -/8/8 WK: I
<b>DE 01 06 106 13290 HE-KH</b> Cäsar-RS [A] Z WBE: -/9/9 WK: I ARR/ARR EMF: 92/42,0/413 ZW 103 R - E -/109/115 F 86/-/98/95 M -	<b>DE 01 06 105 12467 HE-KH</b> [A] Z WBE: 8/9/8 WK: I Prämie: + 1a S									
<b>DE 01 15 005 47984 SA-RS</b> Anni [A] Z WBE: -/7/7 WK: I  Fk: 2,1/2/2/2	<b>DE 01 06 105 12442 HE-KH</b> [A] Z WBE: 9/9/9 WK: I Prämie: + 1a S									
	<b>DE 01 13 900 10257 MV-SP</b> [A] E WBE: -/8/8 WK: I									
	<b>DE 01 05 109 07999 NW-PR</b> [A] Z WBE: -/8/8 WK: I									
<b>Züchter und Besitzer:</b> Robert Rieche, Kirchstr. 3, 38899 Oberharz am Brocken/OT Stiege										
<b>28</b>	<b>DE 01 15 005 93429 SA-RS A</b>	<b>DOS</b>								
Name: Cesar <span style="float: right;">männlich</span> <span style="float: right;">Z</span> <span style="float: right;">18.02.2024</span> WBE: -/8/8 <span style="margin-left: 100px;">WK: I</span> ARR/ARR EMF: 171/47,0/251 US-EMF: 35.0/4.1 ZW 115 R - E -/-/ - <span style="margin-left: 100px;">F 106-/121/98 M -</span>										
<table style="width: 100%; border-collapse: collapse;"> <tr> <td style="width: 50%; border-right: 1px solid black; padding: 2px;"> <b>DE 01 06 106 13290 HE-KH</b> Cäsar-RS [A] Z                      WBE: -/9/9 WK: I                      ARR/ARR                      EMF: 92/42,0/413                      ZW 103 R - E -/109/115 F 86/-/98/95 M -                 </td> <td style="width: 50%; padding: 2px;"> <b>DE 01 06 105 12467 HE-KH</b> [A] Z                      WBE: 8/9/8 WK: I Prämie: + 1a S                 </td> </tr> <tr> <td style="border-right: 1px solid black; padding: 2px;"> <b>DE 01 15 005 47988 SA-RS</b> Annabella [A] Z                      WBE: -/6/6 WK: II                       Fk: 2,1/2/3/3                 </td> <td style="padding: 2px;"> <b>DE 01 06 105 12442 HE-KH</b> [A] Z                      WBE: 9/9/9 WK: I Prämie: + 1a S                 </td> </tr> <tr> <td style="border-right: 1px solid black; padding: 2px;"></td> <td style="padding: 2px;"> <b>DE 01 13 900 10257 MV-SP</b> [A] E                      WBE: -/8/8 WK: I                 </td> </tr> <tr> <td style="border-right: 1px solid black; padding: 2px;"></td> <td style="padding: 2px;"> <b>DE 01 05 109 08882 NW-BR</b> [A] E                      WBE: -/9/9 WK: I                 </td> </tr> </table>			<b>DE 01 06 106 13290 HE-KH</b> Cäsar-RS [A] Z WBE: -/9/9 WK: I ARR/ARR EMF: 92/42,0/413 ZW 103 R - E -/109/115 F 86/-/98/95 M -	<b>DE 01 06 105 12467 HE-KH</b> [A] Z WBE: 8/9/8 WK: I Prämie: + 1a S	<b>DE 01 15 005 47988 SA-RS</b> Annabella [A] Z WBE: -/6/6 WK: II  Fk: 2,1/2/3/3	<b>DE 01 06 105 12442 HE-KH</b> [A] Z WBE: 9/9/9 WK: I Prämie: + 1a S		<b>DE 01 13 900 10257 MV-SP</b> [A] E WBE: -/8/8 WK: I		<b>DE 01 05 109 08882 NW-BR</b> [A] E WBE: -/9/9 WK: I
<b>DE 01 06 106 13290 HE-KH</b> Cäsar-RS [A] Z WBE: -/9/9 WK: I ARR/ARR EMF: 92/42,0/413 ZW 103 R - E -/109/115 F 86/-/98/95 M -	<b>DE 01 06 105 12467 HE-KH</b> [A] Z WBE: 8/9/8 WK: I Prämie: + 1a S									
<b>DE 01 15 005 47988 SA-RS</b> Annabella [A] Z WBE: -/6/6 WK: II  Fk: 2,1/2/3/3	<b>DE 01 06 105 12442 HE-KH</b> [A] Z WBE: 9/9/9 WK: I Prämie: + 1a S									
	<b>DE 01 13 900 10257 MV-SP</b> [A] E WBE: -/8/8 WK: I									
	<b>DE 01 05 109 08882 NW-BR</b> [A] E WBE: -/9/9 WK: I									
<b>Züchter und Besitzer:</b> Robert Rieche, Kirchstr. 3, 38899 Oberharz am Brocken/OT Stiege										

## Schwarzköpfiges Fleischschaf

29	DE 01 12 104 26711 BB-KK A	SKF
männlich WK: I WBE: 8/7/7 ARR/ARR EMF: 105/53,0/467 US-EMF: 27.5/4.3 ZW 119 R - E 116/102/103	Z F 114/-/105/113 M -	07.03.2024
<b>DE 01 12 104 04262 BB-KK</b> [A] Z WBE: 7/8/7 WK: I ARR/ARR EMF: 108/58,0/500 ZW 127 R - E 125/107/101	F 111/105/107/125 M -	<b>DE 01 07 102 67236 RP-HR</b> H1 [A] Z WBE: 8/9/8 WK: I Prämie: lb Elite 2018 Dettel <hr/> <b>DE 01 12 102 99876 BB-KK</b> [A] D WBE: 7/8/9 WK: I
<b>DE 01 12 103 72768 BB-KK</b> neu DE011210404037 [A] Z WBE: 8/7/8 WK: I  Fk: 4,9/3/6/6	F 114/95/117/110 M -	<b>DE 01 12 102 84679 BB-KK</b> [A] E WBE: 7/8/8 WK: I <hr/> <b>DE 01 12 102 30712 BB-KK</b> [A] E WBE: 8/8/7 WK: I
<b>Züchter und Besitzer:</b> Knut Kucznik, Schäferweg 1, 15345 Altlandsberg		
30	DE 01 12 104 42382 BB-KK A	SKF
männlich WK: II WBE: 7/7/6 ARR/ARR EMF: 112/53,3/440 US-EMF: 30.5/5.8 ZW 114 R - E 100/106/113	D F 113/-/112/89 M -	29.02.2024
<b>DE 01 16 201 66145 TH-FM</b> [A] Z WBE: 9/9/9 WK: I Prämie: Ia* ARR/ARR EMF: 130/62,0/446 ZW 137 R 113 E 106/124/119	F 114/95/117/110 M -	<b>DE 01 07 102 91731 RP-AZ</b> [A] Z WBE: 8/9/8 WK: I <hr/> <b>DE 01 16 006 32594 TH-FM</b> [A] Z WBE: 8/9/9 WK: I
<b>DE 01 12 103 72765 BB-KK</b> [A] Z WBE: 7/7/7 WK: I ARR/ARR Fk: 4,9/4/7/6	F 114/95/117/110 M -	<b>DE 01 07 102 29309 RP-AZ</b> [A] E WBE: 8/8/9 WK: I Prämie: lb Elite 2015 <hr/> <b>DE 01 12 102 70281 BB-KK</b> [A] E WBE: 7/7/7 WK: I
<b>Züchter und Besitzer:</b> Knut Kucznik, Schäferweg 1, 15345 Altlandsberg		
31	DE 01 12 104 42418 BB-KK A	SKF
männlich WK: I WBE: 8/8/7 ARR/ARR EMF: 112/48,5/397 US-EMF: 30.0/6.0 ZW 97 R - E 92/100/101	Z F 101/-/106/89 M -	29.02.2024
<b>DE 01 16 201 66145 TH-FM</b> [A] Z WBE: 9/9/9 WK: I Prämie: Ia* ARR/ARR EMF: 130/62,0/446 ZW 137 R 113 E 106/124/119	F 114/95/117/110 M -	<b>DE 01 07 102 91731 RP-AZ</b> [A] Z WBE: 8/9/8 WK: I <hr/> <b>DE 01 16 006 32594 TH-FM</b> [A] Z WBE: 8/9/9 WK: I
<b>DE 01 12 103 49772 BB-KK</b> [A] Z WBE: 7/7/8 WK: I ARR/ARR Fk: 5,9/6/12/11	F 114/95/117/110 M -	<b>DE 01 07 102 29309 RP-AZ</b> [A] E WBE: 8/8/9 WK: I Prämie: lb Elite 2015 <hr/> <b>DE 01 12 102 84707 BB-KK</b> [A] Z WBE: 7/8/8 WK: I
<b>Züchter und Besitzer:</b> Knut Kucznik, Schäferweg 1, 15345 Altlandsberg		

## Schwarzköpfiges Fleischschaf

32	DE 01 12 104 98180 BB-KK A	SKF
WBE: 7/7/7 ARR/ARR EMF: 114/58,0/474 US-EMF: 27.2/3.6 ZW 121 R - E 102/112/112	männlich WK: I F 113/-/93/118 M -	Z 27.02.2024
<b>DE 01 16 201 66145 TH-FM</b> [A] Z WBE: 9/9/9 WK: I Prämie: Ia* ARR/ARR EMF: 130/62,0/446 ZW 137 R 113 E 106/124/119 F 114/95/117/110 M -	<b>DE 01 07 102 91731 RP-AZ</b> [A] Z WBE: 8/9/8 WK: I	<b>DE 01 16 006 32594 TH-FM</b> [A] Z WBE: 8/9/9 WK: I
<b>DE 01 12 103 73148 BB-KK</b> [A] Z WBE: 7/8/8 WK: I  Fk: 3,9/4/6/5	<b>DE 01 07 102 67236 RP-HR</b> H1 [A] Z WBE: 8/9/8 WK: I Prämie: Ib Elite 2018 Dettel	<b>DE 01 12 103 20631 BB-KK</b> [A] Z WBE: 8/8/8 WK: I
<b>Züchter und Besitzer:</b> Knut Kucznik, Schäferweg 1, 15345 Altlandsberg		
33	DE 01 14 006 64543 SN-KÖ A	SKF
Name: ^ WBE: 8/8/7 ARR/ARR EMF: 98/45,0/434 US-EMF: 32.4/3.4 ZW 113 R - E 102/100/96	männlich WK: I F 92/-/126/115 M -	Z 26.02.2024
<b>DE 01 03 115 07375 NDS-N</b> ^ [A] Z WBE: 8/8/8 WK: I Prämie: * ARR/ARR* EMF: 102/54,0/490 ZW 91 R 87 E 97/97/98 F 78/-/108/107 M -	<b>DE 01 13 002 59471 MV-KS</b> ^Ali [A] Z WBE: 8/8/8 WK: I	<b>DE 01 03 110 24653 NDS-N</b> [A] E WBE: 8/8/8 WK: I
<b>DE 01 14 005 33168 SN-KÖ</b> [A] Z WBE: 8/8/7 WK: I  Fk: 4,1/3/6/5	<b>DE 01 13 002 64158 MV-KH</b> [A] E WBE: 9/9/8 WK: I	<b>DE 01 14 004 50199 SN-KÖ</b> [A] E WBE: 6/8/7 WK: I
<b>Züchter und Besitzer:</b> Lehr- und Versuchsgut Köllitsch, Am Park 3, 04886 Köllitsch		
34	DE 01 12 104 26695 BB-KK A	SKF
WBE: 7/8/6 ARR/ARR EMF: 118/52,0/407 US-EMF: 33.7/6.9 ZW 112 R - E 106/107/106	männlich WK: II F 107/-/121/84 M -	Z 23.02.2024
<b>DE 01 16 201 66145 TH-FM</b> [A] Z WBE: 9/9/9 WK: I Prämie: Ia* ARR/ARR EMF: 130/62,0/446 ZW 137 R 113 E 106/124/119 F 114/95/117/110 M -	<b>DE 01 07 102 91731 RP-AZ</b> [A] Z WBE: 8/9/8 WK: I	<b>DE 01 16 006 32594 TH-FM</b> [A] Z WBE: 8/9/9 WK: I
<b>DE 01 12 103 73475 BB-KK</b> [A] Z WBE: 7/7/7 WK: I  Fk: 3,9/4/6/6	<b>DE 01 05 106 57390 NW-SH</b> ^ [A] Z WBE: 7/8/8 WK: I Prämie: *	<b>DE 01 12 102 47272 BB-KK</b> neuDE011210271116 [A] Z WBE: 7/8/7 WK: I
<b>Züchter und Besitzer:</b> Knut Kucznik, Schäferweg 1, 15345 Altlandsberg		

## Schwarzköpfiges Fleischschaf

<b>35</b>	<b>DE 01 12 104 98203 BB-KK A</b>	<b>SKF</b>								
<p style="text-align: right;">männlich <span style="margin-left: 200px;">Z</span> <span style="float: right;">22.02.2024</span></p> <p>WBE: 7/7/6 <span style="margin-left: 100px;">WK: II</span></p> <p>ARR/ARR</p> <p>EMF: 119/53,0/412</p> <p>US-EMF: 34.6/5.4</p> <p>ZW 114 R - E 111/104/99 <span style="margin-left: 100px;">F 106/-/127/91 M -</span></p>										
<table style="width: 100%; border-collapse: collapse;"> <tr> <td style="width: 50%; border-right: 1px solid black; padding: 2px;"> <b>DE 01 12 104 04262 BB-KK</b> [A] Z                      WBE: 7/8/7 WK: I                      ARR/ARR                      EMF: 108/58,0/500                      ZW 127 R - E 125/107/101 F 111/105/107/125 M -                 </td> <td style="width: 50%; padding: 2px;"> <b>DE 01 07 102 67236 RP-HR</b> H1 [A] Z                      WBE: 8/9/8 WK: I Prämie: lb Elite 2018 Dettel                 </td> </tr> <tr> <td style="border-right: 1px solid black; padding: 2px;"></td> <td style="padding: 2px;"> <b>DE 01 12 102 99876 BB-KK</b> [A] D                      WBE: 7/8/9 WK: I                 </td> </tr> <tr> <td style="border-right: 1px solid black; padding: 2px;"> <b>DE 01 12 103 49848 BB-KK</b> [A] Z                      WBE: 7/8/8 WK: I                      ARR/ARR                      Fk: 5,9/6/11/11                 </td> <td style="padding: 2px;"> <table style="width: 100%; border-collapse: collapse;"> <tr> <td style="width: 50%; border-right: 1px solid black; padding: 2px;"> <b>DE 01 12 102 82194 BB-KK</b> [A] Z                              WBE: 7/8/8 WK: I                         </td> <td style="width: 50%; padding: 2px;"> <b>DE 01 12 102 47226 BB-KK</b> [A] Z                              WBE: 8/7/7 WK: I                         </td> </tr> </table> </td> </tr> </table>			<b>DE 01 12 104 04262 BB-KK</b> [A] Z WBE: 7/8/7 WK: I ARR/ARR EMF: 108/58,0/500 ZW 127 R - E 125/107/101 F 111/105/107/125 M -	<b>DE 01 07 102 67236 RP-HR</b> H1 [A] Z WBE: 8/9/8 WK: I Prämie: lb Elite 2018 Dettel		<b>DE 01 12 102 99876 BB-KK</b> [A] D WBE: 7/8/9 WK: I	<b>DE 01 12 103 49848 BB-KK</b> [A] Z WBE: 7/8/8 WK: I ARR/ARR Fk: 5,9/6/11/11	<table style="width: 100%; border-collapse: collapse;"> <tr> <td style="width: 50%; border-right: 1px solid black; padding: 2px;"> <b>DE 01 12 102 82194 BB-KK</b> [A] Z                              WBE: 7/8/8 WK: I                         </td> <td style="width: 50%; padding: 2px;"> <b>DE 01 12 102 47226 BB-KK</b> [A] Z                              WBE: 8/7/7 WK: I                         </td> </tr> </table>	<b>DE 01 12 102 82194 BB-KK</b> [A] Z WBE: 7/8/8 WK: I	<b>DE 01 12 102 47226 BB-KK</b> [A] Z WBE: 8/7/7 WK: I
<b>DE 01 12 104 04262 BB-KK</b> [A] Z WBE: 7/8/7 WK: I ARR/ARR EMF: 108/58,0/500 ZW 127 R - E 125/107/101 F 111/105/107/125 M -	<b>DE 01 07 102 67236 RP-HR</b> H1 [A] Z WBE: 8/9/8 WK: I Prämie: lb Elite 2018 Dettel									
	<b>DE 01 12 102 99876 BB-KK</b> [A] D WBE: 7/8/9 WK: I									
<b>DE 01 12 103 49848 BB-KK</b> [A] Z WBE: 7/8/8 WK: I ARR/ARR Fk: 5,9/6/11/11	<table style="width: 100%; border-collapse: collapse;"> <tr> <td style="width: 50%; border-right: 1px solid black; padding: 2px;"> <b>DE 01 12 102 82194 BB-KK</b> [A] Z                              WBE: 7/8/8 WK: I                         </td> <td style="width: 50%; padding: 2px;"> <b>DE 01 12 102 47226 BB-KK</b> [A] Z                              WBE: 8/7/7 WK: I                         </td> </tr> </table>	<b>DE 01 12 102 82194 BB-KK</b> [A] Z WBE: 7/8/8 WK: I	<b>DE 01 12 102 47226 BB-KK</b> [A] Z WBE: 8/7/7 WK: I							
<b>DE 01 12 102 82194 BB-KK</b> [A] Z WBE: 7/8/8 WK: I	<b>DE 01 12 102 47226 BB-KK</b> [A] Z WBE: 8/7/7 WK: I									
<p><b>Züchter und Besitzer:</b> Knut Kuczniak, Schäferweg 1, 15345 Altlandsberg</p>										
<b>36</b>	<b>DE 01 12 104 78120 BB-LV A</b>	<b>SKF</b>								
<p style="text-align: right;">männlich <span style="margin-left: 200px;">Z</span> <span style="float: right;">26.01.2024</span></p> <p>WBE: 8/7/7 <span style="margin-left: 100px;">WK: I</span></p> <p>EMF: 90/44,5/450</p> <p>ZW 74 R - E -/-/ - <span style="margin-left: 100px;">F -/42/-/ - M -</span></p>										
<table style="width: 100%; border-collapse: collapse;"> <tr> <td style="width: 50%; border-right: 1px solid black; padding: 2px;"> <b>DE 01 12 104 41940 BB-KK</b> [A] E                      WBE: 8/8/9 WK: I                      ARR/ARR                      EMF: 100/49,5/445                      ZW 118 R - E 122/126/132 F 109/17/122/103 M -                 </td> <td style="width: 50%; padding: 2px;"> <b>DE 01 16 201 66145 TH-FM</b> [A] Z                      WBE: 9/9/9 WK: I Prämie: Ia*                 </td> </tr> <tr> <td style="border-right: 1px solid black; padding: 2px;"></td> <td style="padding: 2px;"> <b>DE 01 12 102 99876 BB-KK</b> [A] D                      WBE: 7/8/9 WK: I                 </td> </tr> <tr> <td style="border-right: 1px solid black; padding: 2px;"> <b>DE 01 12 103 77966 BB-LV</b> [A] Z                      WBE: 7/7/8 WK: I                       Fk: 5,0/1/2/2                 </td> <td style="padding: 2px;"> <table style="width: 100%; border-collapse: collapse;"> <tr> <td style="width: 50%; border-right: 1px solid black; padding: 2px;"> <b>DE 01 12 103 05480 BB-LV</b> [A] Z                              WBE: 6/8/8 WK: I                         </td> <td style="width: 50%; padding: 2px;"> <b>DE 01 12 102 85994 BB-LV</b> [A] D                              WBE: 7/7/6 WK: II                         </td> </tr> </table> </td> </tr> </table>			<b>DE 01 12 104 41940 BB-KK</b> [A] E WBE: 8/8/9 WK: I ARR/ARR EMF: 100/49,5/445 ZW 118 R - E 122/126/132 F 109/17/122/103 M -	<b>DE 01 16 201 66145 TH-FM</b> [A] Z WBE: 9/9/9 WK: I Prämie: Ia*		<b>DE 01 12 102 99876 BB-KK</b> [A] D WBE: 7/8/9 WK: I	<b>DE 01 12 103 77966 BB-LV</b> [A] Z WBE: 7/7/8 WK: I  Fk: 5,0/1/2/2	<table style="width: 100%; border-collapse: collapse;"> <tr> <td style="width: 50%; border-right: 1px solid black; padding: 2px;"> <b>DE 01 12 103 05480 BB-LV</b> [A] Z                              WBE: 6/8/8 WK: I                         </td> <td style="width: 50%; padding: 2px;"> <b>DE 01 12 102 85994 BB-LV</b> [A] D                              WBE: 7/7/6 WK: II                         </td> </tr> </table>	<b>DE 01 12 103 05480 BB-LV</b> [A] Z WBE: 6/8/8 WK: I	<b>DE 01 12 102 85994 BB-LV</b> [A] D WBE: 7/7/6 WK: II
<b>DE 01 12 104 41940 BB-KK</b> [A] E WBE: 8/8/9 WK: I ARR/ARR EMF: 100/49,5/445 ZW 118 R - E 122/126/132 F 109/17/122/103 M -	<b>DE 01 16 201 66145 TH-FM</b> [A] Z WBE: 9/9/9 WK: I Prämie: Ia*									
	<b>DE 01 12 102 99876 BB-KK</b> [A] D WBE: 7/8/9 WK: I									
<b>DE 01 12 103 77966 BB-LV</b> [A] Z WBE: 7/7/8 WK: I  Fk: 5,0/1/2/2	<table style="width: 100%; border-collapse: collapse;"> <tr> <td style="width: 50%; border-right: 1px solid black; padding: 2px;"> <b>DE 01 12 103 05480 BB-LV</b> [A] Z                              WBE: 6/8/8 WK: I                         </td> <td style="width: 50%; padding: 2px;"> <b>DE 01 12 102 85994 BB-LV</b> [A] D                              WBE: 7/7/6 WK: II                         </td> </tr> </table>	<b>DE 01 12 103 05480 BB-LV</b> [A] Z WBE: 6/8/8 WK: I	<b>DE 01 12 102 85994 BB-LV</b> [A] D WBE: 7/7/6 WK: II							
<b>DE 01 12 103 05480 BB-LV</b> [A] Z WBE: 6/8/8 WK: I	<b>DE 01 12 102 85994 BB-LV</b> [A] D WBE: 7/7/6 WK: II									
<p><b>Züchter und Besitzer:</b> LVAT Ruhlsdorf/Groß Kreutz, Neue Chaussee 6, 14550 Groß Kreutz</p>										
<b>37</b>	<b>DE 01 14 006 64524 SN-KÖ A</b>	<b>SKF</b>								
<p>Name: ^ <span style="margin-left: 200px;">männlich</span> <span style="margin-left: 200px;">Z</span> <span style="float: right;">25.01.2024</span></p> <p>WBE: 8/8/7 <span style="margin-left: 100px;">WK: I</span></p> <p>ARR/ARR</p> <p>EMF: 89/40,0/418</p> <p>US-EMF: 24.3/5.3</p> <p>ZW 99 R - E 102/96/94 <span style="margin-left: 100px;">F 89/-/107/111 M -</span></p>										
<table style="width: 100%; border-collapse: collapse;"> <tr> <td style="width: 50%; border-right: 1px solid black; padding: 2px;"> <b>DE 01 05 110 08430 NW-SH</b> [A] Z                      WBE: 9/8/8 WK: I Prämie: *                      ARR/ARR                      EMF: 112/58,0/482                      ZW 129 R - E 109/100/105 F 120/-/113/125 M -                 </td> <td style="width: 50%; padding: 2px;"> <b>IE042778506100</b> ^ Jonny [A] E                      WBE: 8/7/9 WK: I                 </td> </tr> <tr> <td style="border-right: 1px solid black; padding: 2px;"></td> <td style="padding: 2px;"> <b>DE 01 05 109 11739 NW-SH</b> [A] Z                      WBE: 8/8/7 WK: I                 </td> </tr> <tr> <td style="border-right: 1px solid black; padding: 2px;"> <b>DE 01 14 006 12351 SN-KÖ</b> alt:DE011400612146 [A] E                      WBE: 8/8/7 WK: I                       Fk: 3,0/2/4/4                 </td> <td style="padding: 2px;"> <table style="width: 100%; border-collapse: collapse;"> <tr> <td style="width: 50%; border-right: 1px solid black; padding: 2px;"> <b>DE 01 03 115 07375 NDS-N</b> ^ [A] Z                              WBE: 8/8/8 WK: I Prämie: *                         </td> <td style="width: 50%; padding: 2px;"> <b>DE 01 14 003 42274 SN-KÖ</b> [A] Z                              WBE: 6/7/7 WK: I                         </td> </tr> </table> </td> </tr> </table>			<b>DE 01 05 110 08430 NW-SH</b> [A] Z WBE: 9/8/8 WK: I Prämie: * ARR/ARR EMF: 112/58,0/482 ZW 129 R - E 109/100/105 F 120/-/113/125 M -	<b>IE042778506100</b> ^ Jonny [A] E WBE: 8/7/9 WK: I		<b>DE 01 05 109 11739 NW-SH</b> [A] Z WBE: 8/8/7 WK: I	<b>DE 01 14 006 12351 SN-KÖ</b> alt:DE011400612146 [A] E WBE: 8/8/7 WK: I  Fk: 3,0/2/4/4	<table style="width: 100%; border-collapse: collapse;"> <tr> <td style="width: 50%; border-right: 1px solid black; padding: 2px;"> <b>DE 01 03 115 07375 NDS-N</b> ^ [A] Z                              WBE: 8/8/8 WK: I Prämie: *                         </td> <td style="width: 50%; padding: 2px;"> <b>DE 01 14 003 42274 SN-KÖ</b> [A] Z                              WBE: 6/7/7 WK: I                         </td> </tr> </table>	<b>DE 01 03 115 07375 NDS-N</b> ^ [A] Z WBE: 8/8/8 WK: I Prämie: *	<b>DE 01 14 003 42274 SN-KÖ</b> [A] Z WBE: 6/7/7 WK: I
<b>DE 01 05 110 08430 NW-SH</b> [A] Z WBE: 9/8/8 WK: I Prämie: * ARR/ARR EMF: 112/58,0/482 ZW 129 R - E 109/100/105 F 120/-/113/125 M -	<b>IE042778506100</b> ^ Jonny [A] E WBE: 8/7/9 WK: I									
	<b>DE 01 05 109 11739 NW-SH</b> [A] Z WBE: 8/8/7 WK: I									
<b>DE 01 14 006 12351 SN-KÖ</b> alt:DE011400612146 [A] E WBE: 8/8/7 WK: I  Fk: 3,0/2/4/4	<table style="width: 100%; border-collapse: collapse;"> <tr> <td style="width: 50%; border-right: 1px solid black; padding: 2px;"> <b>DE 01 03 115 07375 NDS-N</b> ^ [A] Z                              WBE: 8/8/8 WK: I Prämie: *                         </td> <td style="width: 50%; padding: 2px;"> <b>DE 01 14 003 42274 SN-KÖ</b> [A] Z                              WBE: 6/7/7 WK: I                         </td> </tr> </table>	<b>DE 01 03 115 07375 NDS-N</b> ^ [A] Z WBE: 8/8/8 WK: I Prämie: *	<b>DE 01 14 003 42274 SN-KÖ</b> [A] Z WBE: 6/7/7 WK: I							
<b>DE 01 03 115 07375 NDS-N</b> ^ [A] Z WBE: 8/8/8 WK: I Prämie: *	<b>DE 01 14 003 42274 SN-KÖ</b> [A] Z WBE: 6/7/7 WK: I									
<p><b>Züchter und Besitzer:</b> Lehr- und Versuchsgut Köllitsch, Am Park 3, 04886 Köllitsch</p>										

## Schwarzköpfiges Fleischschaf

<b>38</b>	<b>DE 01 12 104 78134 BB-LV A</b>	<b>SKF</b>				
<p style="text-align: right;">männlich <span style="margin-left: 200px;">Z</span> <span style="float: right;">22.01.2024</span></p> <p>WBE: 7/8/7 <span style="margin-left: 100px;">WK: I</span></p> <p>EMF: 94/47,0/457</p> <p>ZW 104 R - E 94/103/109 <span style="margin-left: 100px;">F -/-/- M -</span></p>						
<table style="width: 100%; border-collapse: collapse;"> <tr> <td style="width: 50%; border-right: 1px solid black; padding: 2px;"> <b>DE 01 15 004 50415 SA-ID</b> <span style="float: right;">^[A] Z</span>                      WBE: 8/8/7 WK: I Prämie: Ia*                      ARR/ARR                      EMF: 67/40,0/537                      ZW 127 R 97 E 94/102/109 F 114/132/107/116 M -                 </td> <td style="width: 50%; padding: 2px;"> <b>DE 01 12 102 82200 BB-KK</b> <span style="float: right;">[A] Z</span>                      WBE: 8/9/8 WK: I Prämie: * Ig                 </td> </tr> <tr> <td style="border-right: 1px solid black; padding: 2px;"></td> <td style="padding: 2px;"> <b>DE 01 15 003 86062 SA-ID</b> <span style="float: right;">[A] Z</span>                      WBE: 7/8/8 WK: I                 </td> </tr> </table>			<b>DE 01 15 004 50415 SA-ID</b> <span style="float: right;">^[A] Z</span> WBE: 8/8/7 WK: I Prämie: Ia* ARR/ARR EMF: 67/40,0/537 ZW 127 R 97 E 94/102/109 F 114/132/107/116 M -	<b>DE 01 12 102 82200 BB-KK</b> <span style="float: right;">[A] Z</span> WBE: 8/9/8 WK: I Prämie: * Ig		<b>DE 01 15 003 86062 SA-ID</b> <span style="float: right;">[A] Z</span> WBE: 7/8/8 WK: I
<b>DE 01 15 004 50415 SA-ID</b> <span style="float: right;">^[A] Z</span> WBE: 8/8/7 WK: I Prämie: Ia* ARR/ARR EMF: 67/40,0/537 ZW 127 R 97 E 94/102/109 F 114/132/107/116 M -	<b>DE 01 12 102 82200 BB-KK</b> <span style="float: right;">[A] Z</span> WBE: 8/9/8 WK: I Prämie: * Ig					
	<b>DE 01 15 003 86062 SA-ID</b> <span style="float: right;">[A] Z</span> WBE: 7/8/8 WK: I					
<table style="width: 100%; border-collapse: collapse;"> <tr> <td style="width: 50%; border-right: 1px solid black; padding: 2px;"> <b>DE 01 12 104 02672 BB-LV</b> <span style="float: right;">[A] E</span>                      WBE: 7/8/8 WK: I                       Fk: 4,0/2/3/3                 </td> <td style="width: 50%; padding: 2px;"> <b>DE 01 13 002 59475 MV-KS</b> <span style="float: right;">^[A] E</span>                      WBE: 8/8/8 WK: I                 </td> </tr> <tr> <td style="border-right: 1px solid black; padding: 2px;"></td> <td style="padding: 2px;"> <b>DE 01 12 103 25627 BB-LV</b> <span style="float: right;">[A] Z</span>                      WBE: 7/7/7 WK: I                 </td> </tr> </table>			<b>DE 01 12 104 02672 BB-LV</b> <span style="float: right;">[A] E</span> WBE: 7/8/8 WK: I  Fk: 4,0/2/3/3	<b>DE 01 13 002 59475 MV-KS</b> <span style="float: right;">^[A] E</span> WBE: 8/8/8 WK: I		<b>DE 01 12 103 25627 BB-LV</b> <span style="float: right;">[A] Z</span> WBE: 7/7/7 WK: I
<b>DE 01 12 104 02672 BB-LV</b> <span style="float: right;">[A] E</span> WBE: 7/8/8 WK: I  Fk: 4,0/2/3/3	<b>DE 01 13 002 59475 MV-KS</b> <span style="float: right;">^[A] E</span> WBE: 8/8/8 WK: I					
	<b>DE 01 12 103 25627 BB-LV</b> <span style="float: right;">[A] Z</span> WBE: 7/7/7 WK: I					
<b>Züchter und Besitzer:</b> LVAT Ruhlsdorf/Groß Kreutz, Neue Chaussee 6, 14550 Groß Kreutz						
<b>39</b>	<b>DE 01 12 104 78133 BB-LV A</b>	<b>SKF</b>				
<p style="text-align: right;">männlich <span style="margin-left: 200px;">E</span> <span style="float: right;">20.01.2024</span></p> <p>WBE: 6/8/7 <span style="margin-left: 100px;">WK: I</span></p> <p>EMF: 96/49,5/464</p>						
<table style="width: 100%; border-collapse: collapse;"> <tr> <td style="width: 50%; border-right: 1px solid black; padding: 2px;"> <b>DE 01 12 104 41940 BB-KK</b> <span style="float: right;">[A] E</span>                      WBE: 8/8/9 WK: I                      ARR/ARR                      EMF: 100/49,5/445                      ZW 118 R - E 122/126/132 F 109/17/122/103 M -                 </td> <td style="width: 50%; padding: 2px;"> <b>DE 01 16 201 66145 TH-FM</b> <span style="float: right;">[A] Z</span>                      WBE: 9/9/9 WK: I Prämie: Ia*                 </td> </tr> <tr> <td style="border-right: 1px solid black; padding: 2px;"></td> <td style="padding: 2px;"> <b>DE 01 12 102 99876 BB-KK</b> <span style="float: right;">[A] D</span>                      WBE: 7/8/9 WK: I                 </td> </tr> </table>			<b>DE 01 12 104 41940 BB-KK</b> <span style="float: right;">[A] E</span> WBE: 8/8/9 WK: I ARR/ARR EMF: 100/49,5/445 ZW 118 R - E 122/126/132 F 109/17/122/103 M -	<b>DE 01 16 201 66145 TH-FM</b> <span style="float: right;">[A] Z</span> WBE: 9/9/9 WK: I Prämie: Ia*		<b>DE 01 12 102 99876 BB-KK</b> <span style="float: right;">[A] D</span> WBE: 7/8/9 WK: I
<b>DE 01 12 104 41940 BB-KK</b> <span style="float: right;">[A] E</span> WBE: 8/8/9 WK: I ARR/ARR EMF: 100/49,5/445 ZW 118 R - E 122/126/132 F 109/17/122/103 M -	<b>DE 01 16 201 66145 TH-FM</b> <span style="float: right;">[A] Z</span> WBE: 9/9/9 WK: I Prämie: Ia*					
	<b>DE 01 12 102 99876 BB-KK</b> <span style="float: right;">[A] D</span> WBE: 7/8/9 WK: I					
<table style="width: 100%; border-collapse: collapse;"> <tr> <td style="width: 50%; border-right: 1px solid black; padding: 2px;"> <b>DE 01 12 103 78013 BB-LV</b> <span style="float: right;">[A] E</span>                      WBE: 8/7/8 WK: I                       Fk: 5,0/3/5/5                 </td> <td style="width: 50%; padding: 2px;"> <b>DE 01 12 103 05480 BB-LV</b> <span style="float: right;">[A] Z</span>                      WBE: 6/8/8 WK: I                 </td> </tr> <tr> <td style="border-right: 1px solid black; padding: 2px;"></td> <td style="padding: 2px;"> <b>DE 01 12 102 61787 BB-LV</b> <span style="float: right;">[A] E</span>                      WBE: 8/8/7 WK: I                 </td> </tr> </table>			<b>DE 01 12 103 78013 BB-LV</b> <span style="float: right;">[A] E</span> WBE: 8/7/8 WK: I  Fk: 5,0/3/5/5	<b>DE 01 12 103 05480 BB-LV</b> <span style="float: right;">[A] Z</span> WBE: 6/8/8 WK: I		<b>DE 01 12 102 61787 BB-LV</b> <span style="float: right;">[A] E</span> WBE: 8/8/7 WK: I
<b>DE 01 12 103 78013 BB-LV</b> <span style="float: right;">[A] E</span> WBE: 8/7/8 WK: I  Fk: 5,0/3/5/5	<b>DE 01 12 103 05480 BB-LV</b> <span style="float: right;">[A] Z</span> WBE: 6/8/8 WK: I					
	<b>DE 01 12 102 61787 BB-LV</b> <span style="float: right;">[A] E</span> WBE: 8/8/7 WK: I					
<b>Züchter und Besitzer:</b> LVAT Ruhlsdorf/Groß Kreutz, Neue Chaussee 6, 14550 Groß Kreutz						
<b>40</b>	<b>DE 01 13 004 22166 MV-KS A</b>	<b>SKF</b>				
<p>Name: ^ <span style="margin-left: 200px;">männlich</span> <span style="margin-left: 100px;">E</span> <span style="float: right;">20.01.2024</span></p> <p>WBE: 8/7/8 <span style="margin-left: 100px;">WK: I</span></p> <p>ARR/ARR                      EMF: 108/72,0/620                      US-EMF: 31.3/8.6                      ZW 120 R - E 110/97/101 <span style="margin-left: 100px;">F 120/-/123/99 M -</span></p>						
<table style="width: 100%; border-collapse: collapse;"> <tr> <td style="width: 50%; border-right: 1px solid black; padding: 2px;"> <b>DE 0109 9249 0373 BY-HM</b> <span style="float: right;">[A] Z</span>                      WBE: 8/8/8 WK: I                      ARR/ARR                      EMF: 106/61,0/538                      ZW 112 R 94 E 114/101/100 F 114/-/123/88 M -                 </td> <td style="width: 50%; padding: 2px;"> <b>DE 0109 9225 0032 BY-ST</b> <span style="float: right;">^[A] Z</span>                      WBE: 8/9/8 WK: I                 </td> </tr> <tr> <td style="border-right: 1px solid black; padding: 2px;"></td> <td style="padding: 2px;"> <b>DE 0109 9249 0284 BY-HM</b> <span style="float: right;">[A] E</span>                      WBE: 8/7/8 WK: I                 </td> </tr> </table>			<b>DE 0109 9249 0373 BY-HM</b> <span style="float: right;">[A] Z</span> WBE: 8/8/8 WK: I ARR/ARR EMF: 106/61,0/538 ZW 112 R 94 E 114/101/100 F 114/-/123/88 M -	<b>DE 0109 9225 0032 BY-ST</b> <span style="float: right;">^[A] Z</span> WBE: 8/9/8 WK: I		<b>DE 0109 9249 0284 BY-HM</b> <span style="float: right;">[A] E</span> WBE: 8/7/8 WK: I
<b>DE 0109 9249 0373 BY-HM</b> <span style="float: right;">[A] Z</span> WBE: 8/8/8 WK: I ARR/ARR EMF: 106/61,0/538 ZW 112 R 94 E 114/101/100 F 114/-/123/88 M -	<b>DE 0109 9225 0032 BY-ST</b> <span style="float: right;">^[A] Z</span> WBE: 8/9/8 WK: I					
	<b>DE 0109 9249 0284 BY-HM</b> <span style="float: right;">[A] E</span> WBE: 8/7/8 WK: I					
<table style="width: 100%; border-collapse: collapse;"> <tr> <td style="width: 50%; border-right: 1px solid black; padding: 2px;"> <b>DE 01 13 003 73117 MV-KS</b> <span style="float: right;">[A] E</span>                      WBE: 8/8/8 WK: I                      ARR/ARR                      Fk: 2,1/2/3/3                 </td> <td style="width: 50%; padding: 2px;"> <b>DE 01 03 111 13132 NDS-N</b> <span style="float: right;">^ Anton [A] Z</span>                      WBE: 8/8/8 WK: I Prämie: *                 </td> </tr> <tr> <td style="border-right: 1px solid black; padding: 2px;"></td> <td style="padding: 2px;"> <b>DE 01 13 003 33557 MV-KS</b> <span style="float: right;">[A] Z</span>                      WBE: 9/8/7 WK: I                 </td> </tr> </table>			<b>DE 01 13 003 73117 MV-KS</b> <span style="float: right;">[A] E</span> WBE: 8/8/8 WK: I ARR/ARR Fk: 2,1/2/3/3	<b>DE 01 03 111 13132 NDS-N</b> <span style="float: right;">^ Anton [A] Z</span> WBE: 8/8/8 WK: I Prämie: *		<b>DE 01 13 003 33557 MV-KS</b> <span style="float: right;">[A] Z</span> WBE: 9/8/7 WK: I
<b>DE 01 13 003 73117 MV-KS</b> <span style="float: right;">[A] E</span> WBE: 8/8/8 WK: I ARR/ARR Fk: 2,1/2/3/3	<b>DE 01 03 111 13132 NDS-N</b> <span style="float: right;">^ Anton [A] Z</span> WBE: 8/8/8 WK: I Prämie: *					
	<b>DE 01 13 003 33557 MV-KS</b> <span style="float: right;">[A] Z</span> WBE: 9/8/7 WK: I					
<b>Züchter und Besitzer:</b> Agrargemeinschaft Lübstorf e.G., Wiligrader Str. 1, 19069 Lübstorf						



## Schwarzköpfiges Fleischschaf

<b>44</b>	<b>DE 01 15 005 96745 SA-WE A</b>	<b>SKF</b>				
<p style="text-align: right;">männlich <span style="margin-left: 200px;">Z</span> <span style="float: right;">12.01.2024</span></p> <p>WBE: 8/8/7 <span style="margin-left: 100px;">WK: I</span></p> <p>ARR/ARR</p> <p>EMF: 105/55,0/486</p> <p>US-EMF: 32.6/4.6</p> <p>ZW 135 R - E -/-/ - <span style="margin-left: 100px;">F 131/-/121/99 M -</span></p>						
<table style="width: 100%; border-collapse: collapse;"> <tr> <td style="width: 50%; border-right: 1px solid black; padding: 2px;"> <b>DE 0109 9114 0151 BY-MS</b> <span style="float: right;">^[A] Z</span>                      WBE: 8/9/8 WK: I                      ARR/ARR                      EMF: 103/66,1/603                      ZW 121 R - E 116/115/108 F 113/48/127/116 M -                 </td> <td style="width: 50%; padding: 2px;"> <b>DE 01 03 114 39173 NDS-N</b> <span style="float: right;">^Willi [A] Z</span>                      WBE: 8/8/8 WK: I Prämie: *                 </td> </tr> <tr> <td style="border-right: 1px solid black; padding: 2px;"></td> <td style="padding: 2px;"> <b>DE 0109 9114 0057 BY-MS</b> <span style="float: right;">[A] Z</span>                      WBE: 9/8/8 WK: I                 </td> </tr> </table>			<b>DE 0109 9114 0151 BY-MS</b> <span style="float: right;">^[A] Z</span> WBE: 8/9/8 WK: I ARR/ARR EMF: 103/66,1/603 ZW 121 R - E 116/115/108 F 113/48/127/116 M -	<b>DE 01 03 114 39173 NDS-N</b> <span style="float: right;">^Willi [A] Z</span> WBE: 8/8/8 WK: I Prämie: *		<b>DE 0109 9114 0057 BY-MS</b> <span style="float: right;">[A] Z</span> WBE: 9/8/8 WK: I
<b>DE 0109 9114 0151 BY-MS</b> <span style="float: right;">^[A] Z</span> WBE: 8/9/8 WK: I ARR/ARR EMF: 103/66,1/603 ZW 121 R - E 116/115/108 F 113/48/127/116 M -	<b>DE 01 03 114 39173 NDS-N</b> <span style="float: right;">^Willi [A] Z</span> WBE: 8/8/8 WK: I Prämie: *					
	<b>DE 0109 9114 0057 BY-MS</b> <span style="float: right;">[A] Z</span> WBE: 9/8/8 WK: I					
<table style="width: 100%; border-collapse: collapse;"> <tr> <td style="width: 50%; border-right: 1px solid black; padding: 2px;"> <b>DE 01 15 004 91625 SA-WE</b> <span style="float: right;">[A] Z</span>                      WBE: 8/9/9 WK: I                       Fk: 6,0/5/6/5                 </td> <td style="width: 50%; padding: 2px;"> <b>DE 01 12 102 82173 BB-KK</b> <span style="float: right;">[A] V</span>                      WBE: 8/8/8 WK: I Prämie: * lh                 </td> </tr> <tr> <td style="border-right: 1px solid black; padding: 2px;"></td> <td style="padding: 2px;"> <b>DE 01 15 003 74518 SA-WE</b> <span style="float: right;">[A] Z</span>                      WBE: 8/7/8                 </td> </tr> </table>			<b>DE 01 15 004 91625 SA-WE</b> <span style="float: right;">[A] Z</span> WBE: 8/9/9 WK: I  Fk: 6,0/5/6/5	<b>DE 01 12 102 82173 BB-KK</b> <span style="float: right;">[A] V</span> WBE: 8/8/8 WK: I Prämie: * lh		<b>DE 01 15 003 74518 SA-WE</b> <span style="float: right;">[A] Z</span> WBE: 8/7/8
<b>DE 01 15 004 91625 SA-WE</b> <span style="float: right;">[A] Z</span> WBE: 8/9/9 WK: I  Fk: 6,0/5/6/5	<b>DE 01 12 102 82173 BB-KK</b> <span style="float: right;">[A] V</span> WBE: 8/8/8 WK: I Prämie: * lh					
	<b>DE 01 15 003 74518 SA-WE</b> <span style="float: right;">[A] Z</span> WBE: 8/7/8					
<b>Züchter und Besitzer:</b> Mario Wehlitz, An der Elbe 3, 06862 Dessau-Roßlau/OT Brambach						
<b>45</b>	<b>DE 01 13 004 37494 MV-TK A</b>	<b>SKF</b>				
<p style="text-align: right;">Name: ^ <span style="margin-left: 100px;">männlich</span> <span style="margin-left: 100px;">Z</span> <span style="float: right;">07.01.2024</span></p> <p>WBE: 8/8/7 <span style="margin-left: 100px;">WK: I</span></p> <p>ARR/ARR*</p> <p>EMF: 104/40,4/350</p> <p>ZW - R - E -/-/ - <span style="margin-left: 100px;">F 95/-/-/ M -</span></p>						
<table style="width: 100%; border-collapse: collapse;"> <tr> <td style="width: 50%; border-right: 1px solid black; padding: 2px;"> <b>DE 01 13 003 45978 MV-RS</b> <span style="float: right;">^[A] E</span>                      WBE: 9/8/8 WK: I                      ARR/ARR*                      EMF: 109/56,5/472                      ZW 119 R 100 E 108/106/108 F 120/-/-/ M -                 </td> <td style="width: 50%; padding: 2px;"> <b>DE 01 03 114 66799 NDS-R</b> <span style="float: right;">[A] E</span>                      WBE: 8/8/8 WK: I                 </td> </tr> <tr> <td style="border-right: 1px solid black; padding: 2px;"></td> <td style="padding: 2px;"> <b>DE 01 12 103 49608 BB-KK</b> <span style="float: right;">[A] Z</span>                      WBE: 7/7/7 WK: I                 </td> </tr> </table>			<b>DE 01 13 003 45978 MV-RS</b> <span style="float: right;">^[A] E</span> WBE: 9/8/8 WK: I ARR/ARR* EMF: 109/56,5/472 ZW 119 R 100 E 108/106/108 F 120/-/-/ M -	<b>DE 01 03 114 66799 NDS-R</b> <span style="float: right;">[A] E</span> WBE: 8/8/8 WK: I		<b>DE 01 12 103 49608 BB-KK</b> <span style="float: right;">[A] Z</span> WBE: 7/7/7 WK: I
<b>DE 01 13 003 45978 MV-RS</b> <span style="float: right;">^[A] E</span> WBE: 9/8/8 WK: I ARR/ARR* EMF: 109/56,5/472 ZW 119 R 100 E 108/106/108 F 120/-/-/ M -	<b>DE 01 03 114 66799 NDS-R</b> <span style="float: right;">[A] E</span> WBE: 8/8/8 WK: I					
	<b>DE 01 12 103 49608 BB-KK</b> <span style="float: right;">[A] Z</span> WBE: 7/7/7 WK: I					
<table style="width: 100%; border-collapse: collapse;"> <tr> <td style="width: 50%; border-right: 1px solid black; padding: 2px;"> <b>DE 01 13 003 04405 MV-TK</b> <span style="float: right;">[A] E</span>                      WBE: 8/8/8 WK: I                      ARR/ARR                      Fk: 6,0/5/9/8                 </td> <td style="width: 50%; padding: 2px;"> <b>DE 01 07 102 09751 RP-HR</b> <span style="float: right;">[A] E</span>                      WBE: 8/9/8 WK: I Prämie: Ia / 2016                 </td> </tr> <tr> <td style="border-right: 1px solid black; padding: 2px;"></td> <td style="padding: 2px;"> <b>DE 01 13 002 63463 MV-TK</b> <span style="float: right;">[A] Z</span>                      WBE: 7/7/7 WK: I                 </td> </tr> </table>			<b>DE 01 13 003 04405 MV-TK</b> <span style="float: right;">[A] E</span> WBE: 8/8/8 WK: I ARR/ARR Fk: 6,0/5/9/8	<b>DE 01 07 102 09751 RP-HR</b> <span style="float: right;">[A] E</span> WBE: 8/9/8 WK: I Prämie: Ia / 2016		<b>DE 01 13 002 63463 MV-TK</b> <span style="float: right;">[A] Z</span> WBE: 7/7/7 WK: I
<b>DE 01 13 003 04405 MV-TK</b> <span style="float: right;">[A] E</span> WBE: 8/8/8 WK: I ARR/ARR Fk: 6,0/5/9/8	<b>DE 01 07 102 09751 RP-HR</b> <span style="float: right;">[A] E</span> WBE: 8/9/8 WK: I Prämie: Ia / 2016					
	<b>DE 01 13 002 63463 MV-TK</b> <span style="float: right;">[A] Z</span> WBE: 7/7/7 WK: I					
<b>Züchter und Besitzer:</b> Thomas Kessin, Lange Straße 35, 19071 Grambow						
<b>46</b>	<b>DE 01 13 004 37491 MV-TK A</b>	<b>SKF</b>				
<p style="text-align: right;">Name: ^ <span style="margin-left: 100px;">männlich</span> <span style="margin-left: 100px;">Z</span> <span style="float: right;">31.12.2023</span></p> <p>WBE: 7/8/8 <span style="margin-left: 100px;">WK: I</span></p> <p>ARR/ARR*</p> <p>EMF: 101/59,0/545</p> <p>ZW - R - E -/-/ - <span style="margin-left: 100px;">F 113/-/-/ M -</span></p>						
<table style="width: 100%; border-collapse: collapse;"> <tr> <td style="width: 50%; border-right: 1px solid black; padding: 2px;"> <b>DE 01 13 003 45978 MV-RS</b> <span style="float: right;">^[A] E</span>                      WBE: 9/8/8 WK: I                      ARR/ARR*                      EMF: 109/56,5/472                      ZW 119 R 100 E 108/106/108 F 120/-/-/ M -                 </td> <td style="width: 50%; padding: 2px;"> <b>DE 01 03 114 66799 NDS-R</b> <span style="float: right;">[A] E</span>                      WBE: 8/8/8 WK: I                 </td> </tr> <tr> <td style="border-right: 1px solid black; padding: 2px;"></td> <td style="padding: 2px;"> <b>DE 01 12 103 49608 BB-KK</b> <span style="float: right;">[A] Z</span>                      WBE: 7/7/7 WK: I                 </td> </tr> </table>			<b>DE 01 13 003 45978 MV-RS</b> <span style="float: right;">^[A] E</span> WBE: 9/8/8 WK: I ARR/ARR* EMF: 109/56,5/472 ZW 119 R 100 E 108/106/108 F 120/-/-/ M -	<b>DE 01 03 114 66799 NDS-R</b> <span style="float: right;">[A] E</span> WBE: 8/8/8 WK: I		<b>DE 01 12 103 49608 BB-KK</b> <span style="float: right;">[A] Z</span> WBE: 7/7/7 WK: I
<b>DE 01 13 003 45978 MV-RS</b> <span style="float: right;">^[A] E</span> WBE: 9/8/8 WK: I ARR/ARR* EMF: 109/56,5/472 ZW 119 R 100 E 108/106/108 F 120/-/-/ M -	<b>DE 01 03 114 66799 NDS-R</b> <span style="float: right;">[A] E</span> WBE: 8/8/8 WK: I					
	<b>DE 01 12 103 49608 BB-KK</b> <span style="float: right;">[A] Z</span> WBE: 7/7/7 WK: I					
<table style="width: 100%; border-collapse: collapse;"> <tr> <td style="width: 50%; border-right: 1px solid black; padding: 2px;"> <b>DE 01 13 003 54012 MV-TK</b> <span style="float: right;">[A] Z</span>                      WBE: 7/8/7 WK: I                      ARR/ARR*                      Fk: 3,0/3/4/4                 </td> <td style="width: 50%; padding: 2px;"> <b>DE 01 13 002 63483 MV-TK</b> <span style="float: right;">^[A] E</span>                      WBE: 8/8/8 WK: I                 </td> </tr> <tr> <td style="border-right: 1px solid black; padding: 2px;"></td> <td style="padding: 2px;"> <b>DE 01 13 002 63458 MV-TK</b> <span style="float: right;">[A] D</span>                      WBE: 7/8/7 WK: I                 </td> </tr> </table>			<b>DE 01 13 003 54012 MV-TK</b> <span style="float: right;">[A] Z</span> WBE: 7/8/7 WK: I ARR/ARR* Fk: 3,0/3/4/4	<b>DE 01 13 002 63483 MV-TK</b> <span style="float: right;">^[A] E</span> WBE: 8/8/8 WK: I		<b>DE 01 13 002 63458 MV-TK</b> <span style="float: right;">[A] D</span> WBE: 7/8/7 WK: I
<b>DE 01 13 003 54012 MV-TK</b> <span style="float: right;">[A] Z</span> WBE: 7/8/7 WK: I ARR/ARR* Fk: 3,0/3/4/4	<b>DE 01 13 002 63483 MV-TK</b> <span style="float: right;">^[A] E</span> WBE: 8/8/8 WK: I					
	<b>DE 01 13 002 63458 MV-TK</b> <span style="float: right;">[A] D</span> WBE: 7/8/7 WK: I					
<b>Züchter und Besitzer:</b> Thomas Kessin, Lange Straße 35, 19071 Grambow						

SZ0003



## Schwarzköpfiges Fleischschaf

<b>47</b>	<b>DE 01 13 004 21939 MV-KS A</b>	<b>SKF</b>
Name: ^ männlich Z 27.12.2023 WBE: 8/8/7 WK: I ARR/ARR EMF: 121/64,0/496 US-EMF: 32.0/7.2 ZW 114 R - E 98/100/99 F 115/-/96/123 M -		
<b>DE 01 13 003 56160 MV-KS</b> ^ [A] E WBE: 8/8/9 WK: I ARR/ARR EMF: 108/64,8/554 ZW 109 R - E 110/103/109 F 111/47/124/107 M -	<b>DE 01 13 002 99286 MV-KS</b> ^ [A] Z WBE: 8/8/9 WK: I	<b>DE 01 13 003 33588 MV-KS</b> [A] E WBE: 8/8/8 WK: I
<b>DE 01 13 002 46910 MV-KS</b> [A] E WBE: 7/7/8 WK: I ARR/ARR Fk: 9,0/9/14/12	<b>DE 01 02 000 06618</b> ^ [A] Z WBE: 8/8/8 WK: I Prämie: *RS, *lc	<b>DE 01 13 002 20500 MV-KS</b> [A] Z WBE: 7/8/8 WK: I
<b>Züchter und Besitzer:</b> Agrargemeinschaft Lübstorf e.G., Wiligrader Str. 1, 19069 Lübstorf		
<b>48</b>	<b>DE 01 13 004 21807 MV-KS A</b>	<b>SKF</b>
Name: ^ männlich Z 17.12.2023 WBE: 8/8/8 WK: I ARR/ARR EMF: 122/78,0/607 ZW 110 R - E 100/105/101 F 109/-/- M -		
<b>DE 0109 9236 0272 BY-JA</b> ^ [A] E WBE: 7/8/8 WK: I ARR/ARR EMF: 141/69,5/457 ZW 101 R 101 E 100/107/103 F 105/102/86/100 M -	<b>DE 0109 9234 0112 BY-RA</b> [A] Z WBE: 7/8/8 WK: I Prämie: A	<b>DE 0109 9236 0208 BY-JA</b> [A] Z WBE: 7/8/8 WK: I
<b>DE 01 13 002 99497 MV-KS</b> [A] Z WBE: 7/8/7 WK: I ARR/ARR Fk: 6,0/5/9/8	<b>DE 01 13 001 86727 MV-KS</b> ^ [A] Z WBE: 7/8/7 WK: I	<b>DE 01 13 999 90884 MV-KS</b> [A] Z WBE: 8/8/8 WK: I
<b>Züchter und Besitzer:</b> Agrargemeinschaft Lübstorf e.G., Wiligrader Str. 1, 19069 Lübstorf		
<b>49</b>	<b>DE 01 13 004 21757 MV-KS A</b>	<b>SKF</b>
Name: ^ männlich Z 16.12.2023 WBE: 7/8/8 WK: I ARR/ARR EMF: 123/78,5/606 US-EMF: 31.0/9.1 ZW 127 R - E 96/102/103 F 123/-/101/134 M -		
<b>DE 01 13 003 33517 MV-KS</b> ^ [A] Z WBE: 8/8/7 WK: I ARR/ARR EMF: 113/62,7/519 ZW 129 R 91 E 104/106/104 F 121/-/94/148 M -	<b>DE 01 13 002 59558 MV-KS</b> ^ [A] Z WBE: 7/8/8 WK: I	<b>DE 01 13 002 82121 MV-KS</b> [A] E WBE: 7/8/8 WK: I
<b>DE 01 13 003 07107 MV-KS</b> DE011300299413 [A] E WBE: 7/7/7 WK: I ARR/ARR Fk: 5,9/5/8/7	<b>DE 01 03 111 13132 NDS-N</b> ^ Anton [A] Z WBE: 8/8/8 WK: I Prämie: *	<b>DE 01 13 999 90633 MV-KS</b> [A] E WBE: 8/8/8 WK: I
<b>Züchter und Besitzer:</b> Agrargemeinschaft Lübstorf e.G., Wiligrader Str. 1, 19069 Lübstorf		

## Schwarzköpfiges Fleischschaf

50	DE 01 13 004 21587 MV-KS A	SKF
Name: ^ männlich Z 13.12.2023 WBE: 8/8/8 WK: I ARR/ARR EMF: 126/81,0/611 ZW 115 R - E 101/109/106 F 111/-/- M -		
<b>DE 0109 9236 0272 BY-JA</b> [A] E WBE: 7/8/8 WK: I ARR/ARR EMF: 141/69,5/457 ZW 101 R 101 E 100/107/103 F 105/102/86/100 M -		<b>DE 0109 9234 0112 BY-RA</b> [A] Z WBE: 7/8/8 WK: I Prämie: A <hr/> <b>DE 0109 9236 0208 BY-JA</b> [A] Z WBE: 7/8/8 WK: I
<b>DE 01 13 003 17347 MV-KS</b> [A] E WBE: 7/9/8 WK: I ARR/ARR Fk: 5,0/5/7/5		<b>DE 01 07 102 39350 RP-HR</b> ^ [A] Z WBE: 8/9/8 WK: I Prämie: RS* <hr/> <b>DE 01 13 002 46965 MV-KS</b> [A] E WBE: 8/8/8 WK: I
<b>Züchter und Besitzer:</b> Agrargemeinschaft Lübstorf e.G., Wiligrader Str. 1, 19069 Lübstorf		
51	DE 01 13 004 21367 MV-KS A	SKF
Name: ^ männlich Z 10.12.2023 WBE: 8/8/8 WK: I ARR/ARR EMF: 129/74,0/543 ZW 118 R - E 100/109/107 F 114/-/110/- M -		
<b>DE 0109 9249 0277 BY-HM</b> [A] Z WBE: 7/8/7 WK: I Prämie: Ic+ ARR/ARR EMF: 100/55,0/510 ZW 134 R 100 E 96/107/112 F 124/118/98/131 M -		<b>DE 01 14 002 42058 SN-KÖ</b> ^ [A] Z WBE: 7/7/7 WK: I Prämie: +S <hr/> <b>0924904 56 BY-HM</b> [A] Z WBE: 7/7/7 WK: I
<b>DE 01 13 003 33585 MV-KS</b> [A] E WBE: 7/9/8 WK: I ARR/ARR Fk: 4,0/4/5/4		<b>DE 01 13 002 99277 MV-KS</b> ^ [A] Z WBE: 8/8/8 WK: I <hr/> <b>DE 01 13 999 90871 MV-KS</b> [A] E WBE: 8/8/7 WK: I
<b>Züchter und Besitzer:</b> Agrargemeinschaft Lübstorf e.G., Wiligrader Str. 1, 19069 Lübstorf		
52	DE 01 13 004 21243 MV-KS A	SKF
Name: ^ männlich Z 09.12.2023 WBE: 8/8/8 WK: I ARR/ARR EMF: 130/78,0/569 ZW 119 R - E 96/106/101 F 115/-/- M -		
<b>DE 01 13 002 59558 MV-KS</b> ^ [A] Z WBE: 7/8/8 WK: I ARR/ARR EMF: 114/58,3/476 ZW 104 R 82 E 94/101/99 F 119/107/96/104 M -		<b>DE 01 03 111 13132 NDS-N</b> ^ Anton [A] Z WBE: 8/8/8 WK: I Prämie: * <hr/> <b>DE 01 13 002 47003 MV-KS</b> [A] Z WBE: 7/7/7 WK: I
<b>DE 01 13 003 55977 MV-KS</b> [A] E WBE: 7/8/7 WK: I ARR/ARR Fk: 3,0/3/4/4		<b>DE 01 13 002 47112 MV-KS</b> ^ [A] Z WBE: 8/8/8 WK: I <hr/> <b>DE 01 13 999 90855 MV-KS</b> [A] Z WBE: 7/9/7 WK: I
<b>Züchter und Besitzer:</b> Agrargemeinschaft Lübstorf e.G., Wiligrader Str. 1, 19069 Lübstorf		



agro  
soft



# SCHAFplus

## Die Herdenmanagementsoftware für den Einsatz am Ort des Geschehens!

- ◇ Einfache Datenerfassung
- ◇ Übersichtliche Informationsbereitstellung
- ◇ Technikanbindung möglich



Speziell für das Management von Schaf- und Ziegenherden entwickelt! Aus der Praxis - für die Praxis.



Kontaktiere jetzt deinen persönlichen Ansprechpartner!



[www.dsp-agrosoft.de](http://www.dsp-agrosoft.de)

FOLLOW US ON



# Leckmassen zur Selbstversorgung

**KULMIN® SZH-OLB-K**

**NEU!**

Fliegenabwehr mit  
**Knoblauch**



Hochdruckverdichtete Mineralfutter mit  
Vitaminen (A, D3, E), Spurenelementen und Knoblauchkonzentrat.

Die ätherischen Öle und der daraus entstehende Knoblauchgeruch tragen dazu  
bei, lästige Fliegen, Mücken und Bremsen von den Tieren fern zu halten.



**KULMIN® SZH-OLB-K** kann in der ökologischen/biologischen Produktion gemäß  
der Verordnungen (EU) Nr. 2018/848 und 2021/1165 verwendet werden.  
Zertifiziert durch die QAL GmbH, DE-ÖKO-060, und gemäß den Vorgaben des  
Bioland e.V. hergestellt. Gelistet in der FiBL-Betriebsmittelliste für die ökologische  
Produktion in Deutschland.

**JETZT ONLINE BESTELLEN**  
[www.bergoshop.de](http://www.bergoshop.de)



**FÜTTERN MIT SYSTEM**

Bergophor GmbH · 95326 Kulmbach · Tel. 09221 806-0 · [www.bergophor.de](http://www.bergophor.de)

250213



Entdecken Sie unsere **NEUEN** Stalleinrichtungen  
Katalog jetzt **GRATIS** anfordern!



Individuelle Lösungen für  
Schafställe mit Fressgittern,  
Abtrennungen und Horden

**NEU**



2-in-1 Absperrgitter Duofix mit drehbaren Kufen



Elektrozäungeräte / Herdenschutznetze



Herdenschutz





# DIE PERFEKTE KOMBI FÜR JEDES GELÄNDE!

## Schafnetz turbomax® high energy braided

Zugfest durch geflochtene Litzen  
Hohe Stabilität und fester Stand  
Zuverlässiges Wolfsabwehrnetz

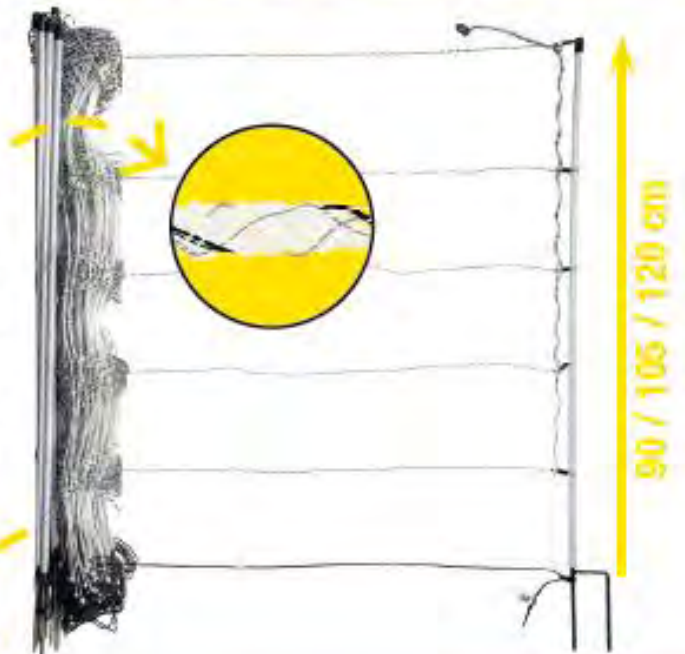

starkes Netz trifft



starkes Weidezaungerät

## hotshock® AN490

Starke Impulse für dickes  
Fell & Wolle

Anzeige der Akkukapazität,  
Spannung und Zaunisoliation

Stromsparschaltung



**AKTION**

**FULMINANT**

MINERALFUTTER FÜR ALLE TIERE

## Leckeimer Uni

Mineralleckmasse zur Basisversorgung  
für alle Tiere (3001-B)

- ✓ Basisversorgung
- ✓ Wetterfeste
- ✓ besonders schmackhaft
- ✓ hoher Selengehalt

**10+1**  
15.02. - 31.03.25



Beim Kauf von 10 Gebinden der  
**LECKMASSE UNI**  
erhalten Sie das 11. Gebinde gratis!  
Gilt für die Gebindegrößen:  
**10 kg, 25 kg & 75 kg.**



**Fulminant GmbH, 78333 Stockach**  
**[www.fulminant-futtermittel.com](http://www.fulminant-futtermittel.com)**







# Produkte für Gesundheit und Pflege



ANZEIGE



■ **C-Guard**  
Kokzidienbekämpfung



■ **Super Booster**  
Vitaminsdrench für Lämmer  
und Leistungsschafe



■ **Ketovit**  
für festliegende Schafe

■ **Baumann  
Schaf und Lamm**  
Mineralstoff



■ **Merino creme-  
produkte**  
bei trockener und  
beanspruchter Haut,  
Wirkstoff Lanolin



## Baumann GmbH Großhandel

### Lamm-, Schaf-, Woll- und Fleischhandel

Ihr zuverlässiger Partner für die Vermarktung von Schlachtlämmern, Schlachtschafen und Wolle.

Wir garantieren tiergerechten Transport, moderne Schlachtung nach neuesten Erkenntnissen und keine Schächtung!

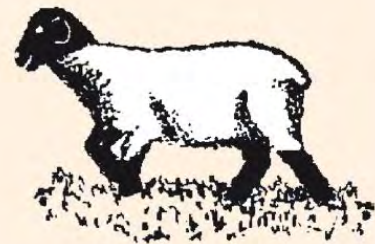

## Schafhof Schönborn

Schönborn 11a | 07819 Triptis

Tel.: 036482 32582 / 40535 | Fax: 036482 40534

E-Mail: [info@baumann-schafhof.de](mailto:info@baumann-schafhof.de)

[www.baumann-schafhof.de](http://www.baumann-schafhof.de)

# **Viehhandlung Dirk Limpert**

**Engelsbergstraße 6  
D – 36142 Tann/Rhön  
Telefon: 06682/8109  
Fax: 06682/10075  
Mobil: 0176 / 87860996  
E-Mail: [ramona-limpert@web.de](mailto:ramona-limpert@web.de)**



**An -und Verkauf von  
Schafen, Lämmern &  
Kühen, Rindern und Bullen**

## Suffolk

53		DE 01 14 006 47642 SN-WA A		SUF
Name: ^	männlich	Z		22.03.2024
WBE: 8/8/8	WK: I			
ARR/ARR				
EMF: 87/43,5/454				
US-EMF: 30.1/5.5				
ZW 106 R - E 104/106/107	F 113/-/102/83 M -			
<b>DE 01 14 005 38737 SN-WA</b> sn2020wa234 [A] Z		<b>DE 01 16 100 50487 TH-GE</b> [A] Z		
WBE: 7/8/8 WK: I		WBE: 8/8/8 WK: I		
ARR/ARR				
EMF: 87/47,5/500		<b>DE 01 14 003 44085 SN-WA</b> sn20132314 [A] E		
ZW 97 R 94 E 99/106/102 F 106/-/85/99 M -		WBE: 8/8/8 WK: I		
<b>DE 01 14 006 26461 SN-WA</b> sn2022wa238 [A] E		<b>DE 01 08 009 00672 BW-Y</b> ^ [A] E		
WBE: 8/9/9 WK: I		WBE: 8/8/8 WK: I		
Fk: 2,1/1/2/1		<b>DE 01 14 005 38930 SN-WA</b> sn2019wa132276 [A] Z		
		WBE: 7/8/8 WK: I		
<b>Züchter und Besitzer:</b> Schäfermeister Karl-Heinz Wabnitz, Klosterbuch Nr. 44, 04703 Leisnig OT Klosterbuch				
54		DE 01 12 104 67911 BB-RR A		SUF
Name: ^	männlich	Z		14.03.2024
WBE: 8/7/7	WK: I			
ARR/ARR				
EMF: 122/45,4/339				
US-EMF: 22.4/4.4				
ZW 105 R - E -/-	F 104/-/111 M -			
<b>DE 01 03 117 52010 WE-WI</b> ^Flash [A] Z		<b>DE 01 03 116 58893 WE-WI</b> Findus [A] Z		
WBE: 8/9/8 WK: I Prämie: SUF-Elite2023 laRSÄK		WBE: 8/8/8 WK: I		
ARR/ARR*				
EMF: 98/61,0/582		<b>DE 01 03 115 84198 WE-WI</b> [A] Z		
ZW 124 R - E 106/116/111 F 104/-/116/105 M -		WBE: 8/9/8 WK: I		
<b>DE 01 12 104 61356 BB-RR</b> 131 [A] E		<b>DE 01 01 102 36788 SC</b> BEN [A] Z		
WBE: 8/8/8 WK: I		WBE: 7/8/7		
Fk: 2,0/1/2/1		<b>DE 01 12 103 82182 BB-RR</b> 60 gelb [A] Z		
		WBE: 7/8/7 WK: I		
<b>Züchter und Besitzer:</b> Schäfermeister Ronald Rocher, Schäfererei Möllendorf, Möllendorf 7, 15859 Storkow				
55		DE 01 14 006 57935 SN-RW A		SUF
	männlich	Z		14.03.2024
WBE: 6/7/7	WK: I			
EMF: 111/27,5/212				
ZW 102 R - E -/-	F 109/-/96/- M -			
<b>DE 01 08 011 14968 BW-Y</b> [A] D		<b>DE 01 03 115 84226 WE-WI</b> ^Kamal [A] Z		
WBE: 7/8/8 WK: I		WBE: 8/8/8 WK: I Prämie: *lf;+lc		
ARR/ARR				
EMF: 107/52,5/453		<b>DE 01 08 006 21069 BW-Y</b> [A] E		
ZW 119 R - E 102/107/120 F 122/-/96/97 M -		WBE: 8/8/8 WK: I		
<b>DE 01 14 005 10060 SN-RW</b> [A] Z		<b>DE 01 14 004 18645 SN-TL</b> 184264 [A] Z		
WBE: 8/9/8 WK: I		WBE: 8/7/7 WK: I Prämie: *		
Fk: 3,9/3/4/4		<b>DE 01 14 003 28825 SN-RW</b> 113700 [A] E		
		WBE: 7/7/7 WK: I		
<b>Züchter und Besitzer:</b> LwB Weller GbR, Großröhrsdorfstr. 42 a, 01825 Liebstadt, Biobetrieb				

## Suffolk

56		DE 01 14 006 47638 SN-WA A		SUF
Name: ^	männlich	E		09.03.2024
WBE: 8/8/8	WK: I			
ARR/ARR				
EMF: 100/37,5/325				
US-EMF: 23.1/4.1				
ZW 96 R - E 109/107/110	F 89/-/83/97 M -			
<b>DE 0109 9155 0607 BY-TD</b>	^ [A] D	<b>1762.99 11-CH</b>	Amor [A]	
WBE: 8/8/8 WK: I		WBE: 8/8/8 WK: I		
ARR/ARR				
EMF: 113/59,6/492		<b>DE 0109 9155 0080 BY-TD</b>	[A] D	
ZW 111 R - E 114/110/113 F 100/-/102/94 M -		WBE: 8/7/8 WK: I		
<b>DE 01 14 006 26466 SN-WA</b>	sn2022wa224 [A] Z	<b>DE 01 08 009 00672 BW-Y</b>	^ [A] E	
WBE: 7/9/9 WK: I		WBE: 8/8/8 WK: I		
Fk: 2,1/1/1/1		<b>DE 01 14 004 76849 SN-WA</b>	sn2018wa21 [A] Z	
		WBE: 7/8/7 WK: I		
<b>Züchter und Besitzer:</b> Schäfermeister Karl-Heinz Wabnitz, Klosterbuch Nr. 44, 04703 Leisnig OT Klosterbuch				
57		DE 01 14 006 57920 SN-RW A		SUF
	männlich	Z		06.03.2024
WBE: 7/7/7	WK: I			
EMF: 119/31,0/227				
US-EMF: 21.0/2.8				
ZW 107 R - E -/-/-	F 112/-/101/99 M -			
<b>DE 01 08 011 14968 BW-Y</b>	[A] D	<b>DE 01 03 115 84226 WE-WI</b>	^Kamal [A] Z	
WBE: 7/8/8 WK: I		WBE: 8/8/8 WK: I	Prämie: *If;+lc	
ARR/ARR				
EMF: 107/52,5/453		<b>DE 01 08 006 21069 BW-Y</b>	[A] E	
ZW 119 R - E 102/107/120 F 122/-/96/97 M -		WBE: 8/8/8 WK: I		
<b>DE 01 14 005 10045 SN-RW</b>	164061-	<b>DE 01 12 102 02161 BB-KN</b>	[A] Z	
WBE: 7/8/8 WK: I		WBE: 8/8/7 WK: I		
Fk: 8,0/8/13/12		<b>DE 01 14 003 28818 SN-RW</b>	134623 [A] Z	
		WBE: 8/8/8 WK: I		
<b>Züchter und Besitzer:</b> LwB Weller GbR, Großröhrsdorfstr. 42 a, 01825 Liebstadt, Biobetrieb				
58		DE 01 14 006 47635 SN-WA A		SUF
Name: ^	männlich	Z		04.03.2024
WBE: 8/8/8	WK: I			
ARR/ARR				
EMF: 105/52,0/457				
US-EMF: 27.3/6.2				
ZW 113 R - E 111/108/109	F 119/-/91/98 M -			
<b>DE 0109 9155 0607 BY-TD</b>	^ [A] D	<b>1762.99 11-CH</b>	Amor [A]	
WBE: 8/8/8 WK: I		WBE: 8/8/8 WK: I		
ARR/ARR				
EMF: 113/59,6/492		<b>DE 0109 9155 0080 BY-TD</b>	[A] D	
ZW 111 R - E 114/110/113 F 100/-/102/94 M -		WBE: 8/7/8 WK: I		
<b>DE 01 14 005 38928 SN-WA</b>	sn2019wa132077 [A] D	<b>DE 01 16 100 50487 TH-GE</b>	[A] Z	
WBE: 8/8/8 WK: I		WBE: 8/8/8 WK: I		
Fk: 5,1/4/10/8		<b>DE 01 14 004 46780 SN-WA</b>	sn20047185 [A] E	
		WBE: 7/8/8 WK: I		
<b>Züchter und Besitzer:</b> Schäfermeister Karl-Heinz Wabnitz, Klosterbuch Nr. 44, 04703 Leisnig OT Klosterbuch				



## Suffolk

59		DE 01 14 006 47641 SN-WA A		SUF
Name: ^	männlich	E	04.03.2024	
WBE: 8/8/8	WK: I			
ARR/ARR				
EMF: 105/56,5/490				
US-EMF: 29.7/5.0				
ZW 120 R - E 112/108/111	F 114/-/104/103 M -			
<b>DE 0109 9155 0607 BY-TD</b>	^ [A] D	<b>1762.99 11-CH</b>	Amor [A]	
WBE: 8/8/8 WK: I		WBE: 8/8/8 WK: I		
ARR/ARR		<b>DE 0109 9155 0080 BY-TD</b>	[A] D	
EMF: 113/59,6/492		WBE: 8/7/8 WK: I		
ZW 111 R - E 114/110/113	F 100/-/102/94 M -			
<b>DE 01 14 004 76846 SN-WA</b>	sn2018wa38 [A] Z	<b>DE 01 16 100 50487 TH-GE</b>	[A] Z	
WBE: 9/8/8 WK: I		WBE: 8/8/8 WK: I		
Fk: 6,1/5/9/9		<b>DE 01 14 002 88580 SN-WA</b>	104857 [A] E	
		WBE: 8/9/8 WK: I		
<b>Züchter und Besitzer:</b> Schäfermeister Karl-Heinz Wabnitz, Klosterbuch Nr. 44, 04703 Leisnig OT Klosterbuch				
60		DE 01 14 006 47634 SN-WA A		SUF
Name: ^	männlich	E	01.03.2024	
WBE: 8/8/8	WK: I			
ARR/ARR				
EMF: 108/60,0/509				
US-EMF: 31.8/6.2				
ZW 115 R - E 109/109/112	F 111/-/110/87 M -			
<b>DE 0109 9155 0607 BY-TD</b>	^ [A] D	<b>1762.99 11-CH</b>	Amor [A]	
WBE: 8/8/8 WK: I		WBE: 8/8/8 WK: I		
ARR/ARR		<b>DE 0109 9155 0080 BY-TD</b>	[A] D	
EMF: 113/59,6/492		WBE: 8/7/8 WK: I		
ZW 111 R - E 114/110/113	F 100/-/102/94 M -			
<b>DE 01 14 005 47612 SN-WA</b>	sn2018wa23 alt:DE01140 Z	<b>DE 01 16 100 50487 TH-GE</b>	[A] Z	
WBE: 8/8/8 WK: I		WBE: 8/8/8 WK: I		
Fk: 6,1/5/9/8		<b>DE 01 14 003 44068 SN-WA</b>	302 [A] Z	
		WBE: 8/8/8 WK: I		
<b>Züchter und Besitzer:</b> Schäfermeister Karl-Heinz Wabnitz, Klosterbuch Nr. 44, 04703 Leisnig OT Klosterbuch				
61		DE 01 14 006 47636 SN-WA A		SUF
Name: ^	männlich	E	01.03.2024	
WBE: 8/8/7	WK: I			
ARR/ARR				
EMF: 108/68,5/588				
US-EMF: 30.7/6.8				
ZW 113 R - E 113/102/99	F 128/-/96/98 M -			
<b>DE 0109 9155 0607 BY-TD</b>	^ [A] D	<b>1762.99 11-CH</b>	Amor [A]	
WBE: 8/8/8 WK: I		WBE: 8/8/8 WK: I		
ARR/ARR		<b>DE 0109 9155 0080 BY-TD</b>	[A] D	
EMF: 113/59,6/492		WBE: 8/7/8 WK: I		
ZW 111 R - E 114/110/113	F 100/-/102/94 M -			
<b>DE 01 14 005 47611 SN-WA</b>	sn2020wa244 alt:DE0114 Z	<b>DE 01 16 100 50487 TH-GE</b>	[A] Z	
WBE: 9/8/7 WK: I		WBE: 8/8/8 WK: I		
Fk: 4,0/3/6/6		<b>DE 01 14 004 08527 SN-WA</b>	15wa091611 [A] Z	
		WBE: 8/8/8 WK: I		
<b>Züchter und Besitzer:</b> Schäfermeister Karl-Heinz Wabnitz, Klosterbuch Nr. 44, 04703 Leisnig OT Klosterbuch				

Suffolk

62		DE 01 14 006 47639 SN-WA A		SUF
Name: ^	männlich	E	01.03.2024	
WBE: 8/8/7	WK: I			
ARR/ARR				
EMF: 108/69,5/597				
US-EMF: 30.7/6.8				
ZW 118 R - E 109/102/99	F 133/-/104/98 M -			
<b>DE 0109 9155 0607 BY-TD</b>	^ [A] D	<b>1762.99 11-CH</b>	Amor [A]	
WBE: 8/8/8 WK: I		WBE: 8/8/8 WK: I		
ARR/ARR		<b>DE 0109 9155 0080 BY-TD</b>	[A] D	
EMF: 113/59,6/492		WBE: 8/7/8 WK: I		
ZW 111 R - E 114/110/113 F 100/-/102/94 M -				
<b>DE 01 14 005 94820 SN-WA</b>	sn2021wa74 [A] E	<b>DE 01 08 009 00672 BW-Y</b>	^ [A] E	
WBE: 8/9/8 WK: I		WBE: 8/8/8 WK: I		
Fk: 3,0/2/3/2		<b>DE 01 14 005 38943 SN-WA</b>	sn2019wa132070 [A] Z	
		WBE: 8/8/8 WK: I		
<b>Züchter und Besitzer:</b> Schäfermeister Karl-Heinz Wabnitz, Klosterbuch Nr. 44, 04703 Leisnig OT Klosterbuch				
63		DE 01 14 006 47637 SN-WA A		SUF
Name: ^	männlich	E	26.02.2024	
WBE: 8/7/6	WK: II			
ARR/ARR				
EMF: 112/58,0/473				
US-EMF: 29.4/5.1				
ZW 94 R - E 109/93/89	F 107/-/93/100 M -			
<b>DE 0109 9155 0607 BY-TD</b>	^ [A] D	<b>1762.99 11-CH</b>	Amor [A]	
WBE: 8/8/8 WK: I		WBE: 8/8/8 WK: I		
ARR/ARR		<b>DE 0109 9155 0080 BY-TD</b>	[A] D	
EMF: 113/59,6/492		WBE: 8/7/8 WK: I		
ZW 111 R - E 114/110/113 F 100/-/102/94 M -				
<b>DE 01 14 005 94823 SN-WA</b>	sn2021wa7 [A] Z	<b>DE 01 08 009 00672 BW-Y</b>	^ [A] E	
WBE: 9/9/9 WK: I		WBE: 8/8/8 WK: I		
Fk: 3,1/2/2/2		<b>DE 01 14 004 76849 SN-WA</b>	sn2018wa21 [A] Z	
		WBE: 7/8/7 WK: I		
<b>Züchter und Besitzer:</b> Schäfermeister Karl-Heinz Wabnitz, Klosterbuch Nr. 44, 04703 Leisnig OT Klosterbuch				
64		DE 01 14 006 47640 SN-WA		SUF
Name: ^	männlich	Z	25.02.2024	
WBE: 8/8/8	WK: I			
ARR/ARR				
EMF: 113/63,5/527				
US-EMF: 29.8/7.1				
ZW 113 R - E 112/109/113	F 110/-/94/98 M -			
<b>DE 0109 9155 0607 BY-TD</b>	^ [A] D	<b>1762.99 11-CH</b>	Amor [A]	
WBE: 8/8/8 WK: I		WBE: 8/8/8 WK: I		
ARR/ARR		<b>DE 0109 9155 0080 BY-TD</b>	[A] D	
EMF: 113/59,6/492		WBE: 8/7/8 WK: I		
ZW 111 R - E 114/110/113 F 100/-/102/94 M -				
<b>DE 01 14 004 76821 SN-WA</b>	sn2017wa19 [A] Z	<b>DE 01 08 006 20964 BW-Y</b>	[A] D	
WBE: 8/8/8 WK: I		WBE: 8/7/8 WK: I		
Fk: 7,0/6/10/9		<b>DE 01 14 002 55959 SN-WA</b>	103024 [A] Z	
		WBE: 8/8/7 WK: I		
<b>Züchter und Besitzer:</b> Schäfermeister Karl-Heinz Wabnitz, Klosterbuch Nr. 44, 04703 Leisnig OT Klosterbuch				

## Suffolk

65	DE 01 14 006 32006 SN-TL A	SUF
	männlich D	20.02.2024
WBE: 8/8/8 ARR/ARQ EMF: 85/46,0/494 US-EMF: 33.7/5.0 ZW 132 R - E -/-/ -	WK: I F 124/-/127/104 M -	
<b>DE 01 01 102 60914 FK</b> [A] Z WBE: 9/8/9		<b>DE 01 03 113 64315 WE-DH</b> Zahit [A] Z WBE: 8/8/8 WK: I Prämie: +laRS
EMF: 417/128,0/297 ZW 130 R - E 118/118/139 F 97/-/99/107 M -		<b>DE 01 01 102 16320 FK</b> ZIEGE [A] Z WBE: 8/9/8
<b>DE 01 14 004 18705 SN-TL</b> [A] Z WBE: 7/8/8 WK: I		<b>UK052150912631</b> HCT:15:12- [A] D WBE: 8/8/7
Fk: 5,0/4/8/6		<b>DE 01 14 003 96321 SN-TL</b> [A] E WBE: 8/7/7 WK: I
<b>Züchter und Besitzer:</b> Schafzucht Thomas Loose, Dorfstr. 96 a, 02748 Bernstadt a. d. Eigen		
66	DE 01 12 104 68004 BB-RR A	SUF
	männlich Z	07.01.2024
WBE: 8/7/7 ARR/ARR EMF: 102/53,5/485 US-EMF: 32.6/4.7 ZW 129 R - E -/-/ -	WK: I F 122/-/118/108 M -	
<b>DE 01 03 117 52010 WE-WI</b> ^Flash [A] Z WBE: 8/9/8 WK: I Prämie: SUF-Elite2023 laRSÄK ARR/ARR* EMF: 98/61,0/582 ZW 124 R - E 106/116/111 F 104/-/116/105 M -		<b>DE 01 03 116 58893 WE-WI</b> Findus [A] Z WBE: 8/8/8 WK: I
		<b>DE 01 03 115 84198 WE-WI</b> [A] Z WBE: 8/9/8 WK: I
<b>DE 01 12 103 82182 BB-RR</b> 60 gelb [A] Z WBE: 7/8/7 WK: I		<b>DE 01 14 004 18764 SN-TL</b> [A] E WBE: 6/8/8 WK: I Prämie: Ic
Fk: 4,0/3/4/4		<b>DE 01 12 102 74104 BB-RR</b> [C] Z WBE: 7/7/7 WK: I
<b>Züchter und Besitzer:</b> Schäfermeister Ronald Rocher, Schäfererei Möllendorf, Möllendorf 7, 15859 Storkow		
67	DE 01 12 104 68267 BB-RR A	SUF
Name: ^	männlich Z	06.10.2023
WBE: 5/7/7 ARR/ARR EMF: 97/41,5/387 US-EMF: 35.2/5.3 ZW 110 R - E -/-/ -	WK: II F 99/-/96 M -	
<b>DE 01 13 003 64876 MV-CS</b> ^Bryan [A] Z WBE: 7/8/8 WK: I Prämie: RS* ARR/ARR* N/N EMF: 102/51,4/465 ZW 92 R - E 84/107/102 F 99/-/69/111 M -		<b>DE 01 03 114 89023 WE-FV</b> [A] Z WBE: 8/8/7 WK: I Prämie: +la
		<b>DE 01 13 001 94682 MV-AH</b> [A] E WBE: 8/8/7 WK: I
<b>DE 01 12 104 68289 BB-RR</b> [A] Z WBE: 8/7/7 WK: I		<b>DE 01 01 102 30248 PY</b> [A] E WBE: 7/8/7
Fk: 2,6/2/4/4		<b>DE 01 12 103 82153 BB-RR</b> [A] E WBE: 7/7/8 WK: I
<b>Züchter und Besitzer:</b> Schäfermeister Ronald Rocher, Schäfererei Möllendorf, Möllendorf 7, 15859 Storkow		

# Suffolk

<b>68</b>	<b>DE 01 12 104 68265 BB-RR A</b>	<b>SUF</b>
Name: ^ männlich E 04.10.2023 WBE: 5/8/7 WK: II ARR/ARR EMF: 99/41,5/369 US-EMF: 30.4/5.8 ZW 99 R - E -/-/ F 93/-/-/98 M -		
<b>DE 01 13 003 64876 MV-CS</b> ^Bryan [A] Z WBE: 7/8/8 WK: I Prämie: RS* ARR/ARR* N/N EMF: 102/51,4/465 ZW 92 R - E 84/107/102 F 99/-/69/111 M -		<b>DE 01 03 114 89023 WE-FV</b> [A] Z WBE: 8/8/7 WK: I Prämie: +la <hr/> <b>DE 01 13 001 94682 MV-AH</b> [A] E WBE: 8/8/7 WK: I
<b>DE 01 12 104 68028 BB-RR</b> [A] Z WBE: 8/9/9 WK: I  Fk: 2,8/2/2/2		<b>DE 01 14 004 18764 SN-TL</b> [A] E WBE: 6/8/8 WK: I Prämie: lc <hr/> <b>DE 01 12 103 46489 BB-RR</b> [A] E WBE: 8/7/8 WK: I
<b>Züchter und Besitzer:</b> Schäfermeister Ronald Rocher, Schäferei Möllendorf, Möllendorf 7, 15859 Storkow		



# Shropshire

69	DE 01 06 105 28861 HE-B A	SHR
Name: Saham vom Gerstenhof männlich D 03.03.2024 WBE: 8/8/8 WK: I ARR/ARR EMF: 129/42,4/305 US-EMF: 25.0/2.7 ZW 92 R - E -/-/ F 98/-/87/101 M -		
<b>DE 01 05 109 38684 NW-NB</b> Sterling [A] Z WBE: 8/8/9 WK: I Prämie: *1a ARR/ARR EMF: 163/53,0/301 ZW 84 R - E 98/104/110 F 81/-/78/92 M -	<b>UK016820300219</b> ^ Fireman [A] Z WBE: 8/8/8 WK: I <hr/> <b>DE 01 05 108 83743 NW-NB</b> Lilly [A] E WBE: 7/8/8 WK: I	
<b>DE 01 06 101 77647 HE-B</b> Alena vom Gerstenhof [A] E WBE: 7/8/8 WK: I Prämie: *1a ARR/ARQ Fk: 6,1/5/10/10	<b>CH1831. 9360</b> Fritz [A] Z WBE: 8/8/8 WK: I Prämie: 1a/S+ <hr/> <b>DE 01 06 101 77585 HE-B</b> [A] Z WBE: 7/9/8 WK: I Prämie: +1c	
<b>Züchter und Besitzer:</b> Manfred Kesting, Graf-Heinrich-Str. 21, 34454 Bad Arolsen		
70	DE 01 06 105 28857 HE-B A	SHR
Name: Stephanus vom Gerstenhof männlich Z 01.03.2024 WBE: 7/8/8 WK: I EMF: 131/41,2/288 US-EMF: 25.7/3.1 ZW 85 R - E -/-/ F 91/-/87/96 M -		
<b>DE 01 05 109 38684 NW-NB</b> Sterling [A] Z WBE: 8/8/9 WK: I Prämie: *1a ARR/ARR EMF: 163/53,0/301 ZW 84 R - E 98/104/110 F 81/-/78/92 M -	<b>UK016820300219</b> ^ Fireman [A] Z WBE: 8/8/8 WK: I <hr/> <b>DE 01 05 108 83743 NW-NB</b> Lilly [A] E WBE: 7/8/8 WK: I	
<b>DE 01 06 103 83402 HE-B</b> Isadora vom Gerstenhof [ Z WBE: 7/7/8 WK: I ARR/ARR Fk: 5,0/4/8/8	<b>CH1831. 9360</b> Fritz [A] Z WBE: 8/8/8 WK: I Prämie: 1a/S+ <hr/> <b>DE 01 06 101 77585 HE-B</b> [A] Z WBE: 7/9/8 WK: I Prämie: +1c	
<b>Züchter und Besitzer:</b> Manfred Kesting, Graf-Heinrich-Str. 21, 34454 Bad Arolsen		
71	DE 01 06 105 28851 HE-B A	SHR
Name: Shyam vom Gerstenhof männlich E 22.02.2024 WBE: 8/8/8 WK: I ARR/ARR EMF: 139/43,8/283 US-EMF: 26.2/3.1 ZW 91 R - E -/-/ F 94/-/79/112 M -		
<b>DE 01 05 109 38684 NW-NB</b> Sterling [A] Z WBE: 8/8/9 WK: I Prämie: *1a ARR/ARR EMF: 163/53,0/301 ZW 84 R - E 98/104/110 F 81/-/78/92 M -	<b>UK016820300219</b> ^ Fireman [A] Z WBE: 8/8/8 WK: I <hr/> <b>DE 01 05 108 83743 NW-NB</b> Lilly [A] E WBE: 7/8/8 WK: I	
<b>DE 01 06 101 77649 HE-B</b> Tara vom Gerstenhof [A] E WBE: 8/7/8 WK: I Prämie: *1c ARR/ARR Fk: 5,1/4/6/5	<b>DE 01 03 111 47068 NDS-B</b> Otto vom kleinen Stüh [A] Z WBE: 7/8/8 WK: I Prämie: 1b+ <hr/> <b>DE 01 06 102 44225 HE-B</b> Timea vom Gerstenhof [A] Z WBE: 7/8/8 WK: I	
<b>Züchter und Besitzer:</b> Manfred Kesting, Graf-Heinrich-Str. 21, 34454 Bad Arolsen		

## Merinolangwollschaf

72	DE 01 16 203 30735 TH-SD A	MLW
männlich WBE: 7/8/7 ARR/ARR EMF: 83/51,0/554 US-EMF: 24.7/4.9 ZW 102 R - E -/-/	E WK: I Linie: 0.12 F 109/-/89/106 M -	13.12.2023
<b>DE 01 16 203 12756 TH-EI</b> [A] E WBE: 9/8/8 WK: I Prämie: WS, FS, Ia+ ARR/ARR Linie: 0.12 EMF: 110/43,0/315 ZW 99 R - E 104/105/108 F 94/-/91/101 M -	<b>DE 01 16 202 00838 TH-EI</b> [A] Z WBE: 7/7/8 WK: I	<b>DE 01 16 201 29189 TH-EI</b> [A] E WBE: 7/7/7 WK: I
<b>DE 01 16 201 28266 TH-SD</b> [A] Z WBE: 7/9/8 WK: I Linie: 12.2 Fk: 5,8/4/5/5	<b>DE 01 16 008 15224 TH-EI</b> [A] E WBE: 8/8/7 WK: I	<b>DE 01 16 004 50862 TH-SD</b> [A] E WBE: 9/8/8 WK: I
<b>Züchter und Besitzer:</b> TLLLR Ref. 36 Thüringer Lehr-, Prüf- & Versuchsgut, Am Feldschlößchen 7-9, 99439 Buttstedt		
73	DE 01 16 203 30733 TH-SD A	MLW
männlich WBE: 8/8/7 ARR/ARR EMF: 88/56,5/585 US-EMF: 30.8/5.7 ZW 111 R - E -/-/	E WK: I Linie: 0.12 F 112/-/112/95 M -	08.12.2023
<b>DE 01 16 203 12756 TH-EI</b> [A] E WBE: 9/8/8 WK: I Prämie: WS, FS, Ia+ ARR/ARR Linie: 0.12 EMF: 110/43,0/315 ZW 99 R - E 104/105/108 F 94/-/91/101 M -	<b>DE 01 16 202 00838 TH-EI</b> [A] Z WBE: 7/7/8 WK: I	<b>DE 01 16 201 29189 TH-EI</b> [A] E WBE: 7/7/7 WK: I
<b>DE 01 16 201 28080 TH-SD</b> [A] E WBE: 7/8/7 WK: I Linie: 12.2 Fk: 5,8/5/6/6	<b>DE 01 16 008 15224 TH-EI</b> [A] E WBE: 8/8/7 WK: I	<b>DE 01 16 007 32108 TH-SD</b> [A] E WBE: 9/8/8 WK: I
<b>Züchter und Besitzer:</b> TLLLR Ref. 36 Thüringer Lehr-, Prüf- & Versuchsgut, Am Feldschlößchen 7-9, 99439 Buttstedt		
74	DE 01 16 203 30732 TH-SD A	MLW
männlich WBE: 7/8/8 ARR/ARR EMF: 90/49,0/489 US-EMF: 29.7/5.3 ZW 101 R - E -/-/	E WK: I Linie: 0.12 F 99/-/104/99 M -	06.12.2023
<b>DE 01 16 203 12756 TH-EI</b> [A] E WBE: 9/8/8 WK: I Prämie: WS, FS, Ia+ ARR/ARR Linie: 0.12 EMF: 110/43,0/315 ZW 99 R - E 104/105/108 F 94/-/91/101 M -	<b>DE 01 16 202 00838 TH-EI</b> [A] Z WBE: 7/7/8 WK: I	<b>DE 01 16 201 29189 TH-EI</b> [A] E WBE: 7/7/7 WK: I
<b>DE 01 16 201 28157 TH-SD</b> [A] Z WBE: 9/9/7 WK: I Linie: 0.6 Fk: 6,0/5/5/5	<b>DE 01 16 008 14728 TH-EI</b> [A] Z WBE: 7/8/8 WK: I Prämie: Ic**	<b>DE 01 16 004 50876 TH-SD</b> [A] Z WBE: 7/8/8 WK: I
<b>Züchter und Besitzer:</b> TLLLR Ref. 36 Thüringer Lehr-, Prüf- & Versuchsgut, Am Feldschlößchen 7-9, 99439 Buttstedt		

## Merinolangwollschaf

<b>75</b>	<b>DE 01 16 202 87825 TH-WE A</b>	<b>MLW</b>
WBE: 7/8/7 ARR/ARR EMF: 96/43,0/396 US-EMF: 28.0/4.6 ZW 125 R - E -/-/	männlich WK: I Linie: 0.12  F 121/-/125/98 M -	E 18.11.2023
<b>DE 01 16 203 12757 TH-EI</b> [A] Z WBE: 9/8/8 WK: I ARR/ARR Linie: 0.12 EMF: 90/43,0/391 ZW 119 R - E 107/104/106 F 116/-/113/100 M -	<b>DE 01 16 202 00838 TH-EI</b> [A] Z WBE: 7/7/8 WK: I	
<b>DE 01 16 202 04338 TH-WE</b> [A] E WBE: 6/7/7 WK: I Linie: 0.5 Fk: 3,1/2/2/2	<b>DE 01 16 200 93015 TH-EI</b> [A] E WBE: 8/8/7 WK: I	
<b>DE 01 16 201 28380 TH-SD</b> [A] E WBE: 8/8/8 WK: I	<b>DE 01 16 202 03321 TH-WE</b> [A] E WBE: 6/7/7 WK: I	
<b>Züchter und Besitzer:</b> Agrarprodukte Schwabhausen e.G., Wechmarer Str. 57, 99869 Schwabhausen		
<b>76</b>	<b>DE 01 16 202 87698 TH-WE A</b>	<b>MLW</b>
WBE: 7/8/8 ARR/ARR EMF: 111/48,6/402 US-EMF: 25.3/4.4 ZW 111 R - E -/-/	männlich WK: I Linie: 0.12  F 109/-/96/114 M -	Z 01.08.2023
<b>DE 01 16 203 12755 TH-EI</b> [A] Z WBE: 9/8/8 WK: I ARR/ARR Linie: 0.12 EMF: 108/44,0/359 ZW 93 R - E 113/109/111 F 90/83/86/109 M -	<b>DE 01 16 202 00838 TH-EI</b> [A] Z WBE: 7/7/8 WK: I	
<b>DE 01 16 202 02468 TH-WE</b> [A] Z WBE: 8/8/8 WK: I ARR/ARR Linie: 57.2 Fk: 4,7/4/6/6	<b>DE 01 16 007 48577 TH-EI</b> [A] Z WBE: 7/7/7 WK: I	
<b>DE 01 16 008 14616 TH-EI</b> [A] Z WBE: 8/8/7 WK: I	<b>DE 01 16 100 49274 TH-WE</b> [A] Z WBE: 8/8/8 WK: I	
<b>Züchter und Besitzer:</b> Agrarprodukte Schwabhausen e.G., Wechmarer Str. 57, 99869 Schwabhausen		

Merinolandschaf

77		DE 01 16 202 86664 TH-O A		MLS
männlich WBE: 8/8/8 ARR/ARR EMF: 118/65,0/508 US-EMF: 36.0/6.1 ZW 112 R - E -/-/		E WK: I Linie: P-Linie Prämie: Ic+ F 104/-/125/92 M -		23.01.2024
<b>DE 0109 9176 1375 BY-S</b> [A] E WBE: 8/9/8 WK: I Prämie: BY-1a ARR/ARR Linie: P-Linie EMF: 128/60,5/434 ZW 97 R 82 E 111/104/100 F 116/110/87/85 M -		<b>DE 0109 9471 0866 BY-K</b> Paolo [A] D WBE: 8/8/8 WK: I Prämie: A + <b>DE 0109 9176 0608 BY-S</b> [A] E WBE: 7/8/7 WK: I		
<b>DE 01 16 202 63658 TH-O</b> [A] Z WBE: 7/8/8 WK: I Linie: P-Linie Fk: 1,5/1/1/1		<b>DE 01 14 004 98761 SN-HS</b> [A] Z WBE: 8/8/8 WK: I <b>DE 01 16 202 05015 TH-O</b> [A] Z WBE: 8/7/8 WK: I		
<b>Züchter und Besitzer:</b> Jens-Uwe Otto, Unterdorf 4, 98530 Rohr				
78		DE 01 16 202 86671 TH-O A		MLS
männlich WBE: 8/8/8 ARR/ARR EMF: 129/62,0/450 US-EMF: 32.6/5.7 ZW 90 R - E -/-/		Z WK: I Linie: M-Linie F 92/-/106/85 M -		12.01.2024
<b>DE 01 16 202 04476 TH-O</b> [A] Z WBE: 9/9/8 WK: I ARR/ARR Linie: M-Linie ZW 113 R 89 E 101/109/111 F 107/116/96/102 M -		<b>DE 01 16 201 01166 TH-O</b> M [A] Z WBE: 8/8/8 WK: I <b>DE 01 16 005 58202 TH-O</b> [A] Z WBE: 8/8/8 WK: I		
<b>DE 01 16 202 63017 TH-O</b> [A] E WBE: 9/8/8 WK: I Linie: R-Linie Fk: 4,1/5/8/8		<b>DE 01 06 104 40454 HE-F</b> [A] Z WBE: 8/8/9 WK: I Prämie: +laRS <b>DE 01 16 202 04672 TH-O</b> [A] E WBE: 8/8/8 WK: I		
<b>Züchter und Besitzer:</b> Jens-Uwe Otto, Unterdorf 4, 98530 Rohr				
79		DE 01 14 006 47631 SN-WA A		MLS
Name: sn20243794 WBE: 8/8/7 ARR/ARR EMF: 158/65,0/380 US-EMF: 30.3/5.5 ZW 118 R - E 110/108/102		männlich WK: I Linie: P-Linie F 118/-/104/108 M -		11.01.2024
<b>DE 0109 9572 1478 BY-T</b> [A] E WBE: 8/9/7 WK: I ARR/ARR Linie: P-Linie EMF: 89/44,0/427 ZW 107 R 107 E 122/113/104 F 95/87/108/98 M -		<b>DE 0109 9568 1046 BY-RL</b> Posch [A] Z WBE: 7/8/7 WK: I <b>DE 0109 9572 0700 BY-T</b> [A] Z WBE: 8/8/8 WK: I		
<b>DE 01 14 005 94803 SN-WA</b> sn20215048 [A] E WBE: 7/8/9 WK: I Linie: P-Linie Fk: 2,9/1/1/1		<b>DE 0109 9176 0687 BY-S</b> Pokas [A] Z WBE: 8/8/8 WK: I <b>DE 01 14 003 77116 SN-WA</b> 416 [A] D WBE: 7/8/7 WK: I		
<b>Züchter und Besitzer:</b> Schäfermeister Karl-Heinz Wabnitz, Klosterbuch Nr. 44, 04703 Leisnig OT Klosterbuch				

## Merinolandschaf

80	DE 01 14 006 47136 SN-WA A	MLS
Name: sn20243736 männlich E 02.01.2024 WBE: 8/8/7 WK: I ARR/ARQ Linie: P-Linie EMF: 167/77,0/431 US-EMF: 27.5/8.7 ZW 105 R - E 109/102/93 F 110/-/111/94 M -		
<b>DE 0109 9572 1478 BY-T</b> [A] E WBE: 8/9/7 WK: I ARR/ARQ Linie: P-Linie EMF: 89/44,0/427 ZW 107 R 107 E 122/113/104 F 95/87/108/98 M -	<b>DE 0109 9568 1046 BY-RL</b> Posch [A] Z WBE: 7/8/7 WK: I <hr/> <b>DE 0109 9572 0700 BY-T</b> [A] Z WBE: 8/8/8 WK: I	
<b>DE 01 14 005 94807 SN-WA</b> sn20215031 [A] E WBE: 7/8/7 WK: I Linie: P-Linie Fk: 3,0/2/3/1	<b>DE 0109 9176 0687 BY-S</b> Pokas [A] Z WBE: 8/8/8 WK: I <hr/> <b>DE 01 14 004 76802 SN-WA</b> 149 [A] Z WBE: 8/7/8 WK: I	
<b>Züchter und Besitzer:</b> Schäfermeister Karl-Heinz Wabnitz, Klosterbuch Nr. 44, 04703 Leisnig OT Klosterbuch		
81	DE 01 14 006 47633 SN-WA A	MLS
Name: sn20243734 männlich E 02.01.2024 WBE: 8/8/7 WK: I ARQ/ARQ Linie: P-Linie EMF: 167/79,0/443 US-EMF: 32.5/7.6 ZW 108 R - E 115/103/96 F 109/-/118/87 M -		
<b>DE 0109 9572 1478 BY-T</b> [A] E WBE: 8/9/7 WK: I ARR/ARQ Linie: P-Linie EMF: 89/44,0/427 ZW 107 R 107 E 122/113/104 F 95/87/108/98 M -	<b>DE 0109 9568 1046 BY-RL</b> Posch [A] Z WBE: 7/8/7 WK: I <hr/> <b>DE 0109 9572 0700 BY-T</b> [A] Z WBE: 8/8/8 WK: I	
<b>DE 01 14 005 64473 SN-WA</b> sn2020wa134 [A] Z WBE: 9/8/7 WK: I Linie: P-Linie Fk: 3,9/3/6/6	<b>DE 0109 9176 0687 BY-S</b> Pokas [A] Z WBE: 8/8/8 WK: I <hr/> <b>DE 01 14 003 20616 SN-WA</b> 220 [A] Z WBE: 7/8/8 WK: I	
<b>Züchter und Besitzer:</b> Schäfermeister Karl-Heinz Wabnitz, Klosterbuch Nr. 44, 04703 Leisnig OT Klosterbuch		
82	DE 01 14 006 47632 SN-WA A	MLS
Name: sn20243709 männlich Z 01.01.2024 WBE: 8/8/8 WK: I ARQ/ARQ Linie: P-Linie EMF: 168/82,5/467 US-EMF: 38.8/8.2 ZW 122 R - E 109/102/97 F 126/-/138/90 M -		
<b>DE 0109 9572 1478 BY-T</b> [A] E WBE: 8/9/7 WK: I ARR/ARQ Linie: P-Linie EMF: 89/44,0/427 ZW 107 R 107 E 122/113/104 F 95/87/108/98 M -	<b>DE 0109 9568 1046 BY-RL</b> Posch [A] Z WBE: 7/8/7 WK: I <hr/> <b>DE 0109 9572 0700 BY-T</b> [A] Z WBE: 8/8/8 WK: I	
<b>DE 01 14 006 26474 SN-WA</b> sn2022wa116 [A] Z WBE: 8/8/7 WK: I Linie: K-Linie Fk: 2,0/1/2/1	<b>DE 01 14 004 98779 SN-HS</b> sn2020hs033 [A] E WBE: 8/8/8 WK: I <hr/> <b>DE 01 14 005 47604 SN-WA</b> 213 alt:DE011400446756 [A] D WBE: 8/7/7 WK: I	
<b>Züchter und Besitzer:</b> Schäfermeister Karl-Heinz Wabnitz, Klosterbuch Nr. 44, 04703 Leisnig OT Klosterbuch		



## Merinolandschaf

86		DE 01 15 009 02395 SA-RF A		MLS
Name: RF2448	männlich	Z		13.12.2023
WBE: 7/7/7	WK: I			
ARR/ARR	Linie: K-Linie			
EMF: 149/42,0/483/106				
US-EMF: 40.4/7.2				
ZW 99 R - E 90/97/101	F 97/-/107/- M -			
<b>DE 01 15 005 27973 SA-M</b> [A] Z		<b>DE 01 15 004 84895 SA-M</b> [A] E		
WBE: 7/7/8 WK: I Prämie: Ic*		WBE: 7/8/8 WK: I		
ARR/ARR Linie: K-Linie				
EMF: 156/63,0/378		<b>DE 01 15 005 28001 SA-M</b> DE011500528001 [A] E		
ZW 102 R - E 88/96/106 F 99/82/120/110 M -		WBE: 7/7/7 WK: I		
<b>DE 01 15 009 01742 SA-RF</b> DE011500901742 [A] Z		<b>DE 01 15 004 28001 SA-RF</b> [A] E		
WBE: 8/7/8 WK: I		WBE: 7/7/7 WK: I		
Linie: R-Linie				
Fk: 6,9/6/9/9		<b>DE 01 15 009 00648 SA-RF</b> DE011500900648 [A] Z		
		WBE: 6/9/8 WK: I		
<b>Züchter und Besitzer:</b> Rainer Frischbier, Neue Str. 5, 39264 Jütrichau/OT Pakendorf				
87		DE 01 15 005 79287 SA-RF A		MLS
	männlich	E		08.12.2023
WBE: 7/7/7	WK: I			
ARR/ARR	Linie: K-Linie			
EMF: 171/78,0/427				
US-EMF: 32.4/7.0				
ZW 98 R - E -/-/-	F 96/-/98/117 M -			
<b>DE 01 15 005 27973 SA-M</b> [A] Z		<b>DE 01 15 004 84895 SA-M</b> [A] E		
WBE: 7/7/8 WK: I Prämie: Ic*		WBE: 7/8/8 WK: I		
ARR/ARR Linie: K-Linie				
EMF: 156/63,0/378		<b>DE 01 15 005 28001 SA-M</b> DE011500528001 [A] E		
ZW 102 R - E 88/96/106 F 99/82/120/110 M -		WBE: 7/7/7 WK: I		
<b>DE 01 15 009 01949 SA-RF</b> DE011500901949 [A] Z		<b>DE 01 15 004 28001 SA-RF</b> [A] E		
WBE: 7/7/8 WK: I		WBE: 7/7/7 WK: I		
Linie: R-Linie				
Fk: 5,6/4/7/7		<b>DE 01 15 009 00646 SA-RF</b> DE011500900646 [A] Z		
		WBE: 7/7/7 WK: I		
<b>Züchter und Besitzer:</b> Rainer Frischbier, Neue Str. 5, 39264 Jütrichau/OT Pakendorf				
88		DE 01 14 005 94189 SN-HS A		MLS
	männlich	Z		29.11.2023
WBE: 7/8/7	WK: I			
ARR/ARR	Linie: R-Linie			
EMF: 52/48,0/846				
<b>DE 0109 9272 1180 BY-RR</b> Radenkovic [A] Z		<b>DE 0109 9272 0777 BY-RR</b> Revoluza [A] E		
WBE: 7/8/7 WK: I Prämie: +		WBE: 8/8/7 WK: I Prämie: +		
ARR/ARR Linie: R-Linie				
EMF: 214/66,0/290		<b>DE 0109 9272 0949 BY-RR</b> [A] Z		
ZW 110 R 104 E 115/105/109 F 116/102/92/90 M 105		WBE: 9/8/7 WK: I		
<b>DE 01 14 004 98888 SN-HS</b> 187536 [A] Z		<b>DE 0109 9568 1035 BY-RL</b> ^ [A] Z		
WBE: 7/7/7 WK: I		WBE: 7/8/8 WK: I		
Linie: K-Linie				
Fk: 5,1/4/7/7		<b>DE 01 14 004 50813 SN-HS</b> 150357 [A] Z		
		WBE: 8/8/8 WK: I		
<b>Züchter und Besitzer:</b> Harald Scholz, Zum alten Bahnhof 7, 04860 Torgau				

Merinolandschaf

89		DE 01 16 203 07118 TH-WE A		MLS
männlich		Z		07.11.2023
WBE: 8/8/8	WK: I			
ARR/ARR	Linie: K-Linie			
EMF: 107/40,0/336				
US-EMF: 26.6/5.1				
ZW 104 R - E -/-/	F 92/-/99/115 M -			
<b>DE 01 16 202 06731 TH-SW</b> [A] Z		<b>DE 01 16 201 01348 TH-O</b> [A] E		
WBE: 8/8/7 WK: I		WBE: 8/9/8 WK: I Prämie: Ia Akl. I, FS +		
ARR/ARR Linie: K-Linie				
EMF: 130/58,5/419		<b>DE 01 16 005 22936 TH-SW</b> [A] E		
ZW 98 R 99 E 106/100/98 F 96/92/103/- M -		WBE: 8/9/9 WK: I		
<b>DE 01 16 202 03275 TH-WE</b> A [A] Z		<b>DE 01 16 201 26707 TH-O</b> [A] Z		
WBE: 8/9/9 WK: I		WBE: 9/7/7 WK: I		
ARR/ARR Linie: K-Linie				
Fk: 4,0/3/5/5		<b>DE 01 16 007 96405 TH-WE</b> [A] Z		
		WBE: 7/8/8 WK: I		
<b>Züchter und Besitzer:</b> Agrarprodukte Schwabhausen e.G., Wechmarer Str. 57, 99869 Schwabhausen				
90		DE 01 14 005 94187 SN-HS A		MLS
männlich		E		25.10.2023
WBE: 7/8/8	WK: I			
ARR/ARQ	Linie: R-Linie			
EMF: 87/54,0/563				
ZW - R - E -/-/	F 103/-/-/ M -			
<b>DE 0109 9272 1180 BY-RR</b> Radenkovic [A] Z		<b>DE 0109 9272 0777 BY-RR</b> Revoluza [A] E		
WBE: 7/8/7 WK: I Prämie: +		WBE: 8/8/7 WK: I Prämie: +		
ARR/ARR Linie: R-Linie				
EMF: 214/66,0/290		<b>DE 0109 9272 0949 BY-RR</b> [A] Z		
ZW 110 R 104 E 115/105/109 F 116/102/92/90 M 105		WBE: 9/8/7 WK: I		
<b>DE 01 14 004 50809 SN-HS</b> 150368 [A] E		<b>DE 01 15 003 69345 SA-M</b> 02 [A] Z		
WBE: 6/8/8 WK: I		WBE: 8/7/7 WK: I Prämie: *Id		
Linie: K-Linie				
Fk: 7,8/7/12/12		<b>DE 01 14 002 76022 SN-HS</b> [A] E		
		WBE: 7/8/7 WK: I		
<b>Züchter und Besitzer:</b> Harald Scholz, Zum alten Bahnhof 7, 04860 Torgau				
91		DE 01 14 005 94186 SN-HS A		MLS
männlich		Z		24.10.2023
WBE: 9/8/7	WK: I			
ARR/ARR	Linie: R-Linie			
EMF: 88/49,0/511				
ZW - R - E -/-/	F 103/-/-/ M -			
<b>DE 0109 9272 1180 BY-RR</b> Radenkovic [A] Z		<b>DE 0109 9272 0777 BY-RR</b> Revoluza [A] E		
WBE: 7/8/7 WK: I Prämie: +		WBE: 8/8/7 WK: I Prämie: +		
ARR/ARR Linie: R-Linie				
EMF: 214/66,0/290		<b>DE 0109 9272 0949 BY-RR</b> [A] Z		
ZW 110 R 104 E 115/105/109 F 116/102/92/90 M 105		WBE: 9/8/7 WK: I		
<b>DE 01 14 004 98973 SN-HS</b> [A] E		<b>DE 01 14 003 09518 SN-HS</b> [A] Z		
WBE: 8/8/8 WK: I		WBE: 8/7/7 WK: I		
Linie: R-Linie				
Fk: 4,3/3/5/5		<b>DE 01 14 003 09621 SN-HS</b> [A] Z		
		WBE: 8/7/8 WK: I		
<b>Züchter und Besitzer:</b> Harald Scholz, Zum alten Bahnhof 7, 04860 Torgau				



Merinolandschaf

92		DE 01 15 009 02394 SA-RF A		MLS
männlich WBE: 7/8/7 ARR/ARQ EMF: 125/68,0/512 US-EMF: 37.5/5.9 ZW 118 R - E -/-/		Z WK: I Linie: P-Linie F 114-/119/99 M -		19.09.2023
<b>DE 0109 9471 1727 BY-K</b> [A] Z WBE: 7/8/8 WK: I ARR/ARR Linie: P-Linie EMF: 118/51,0/398 ZW 121 R - E 102/109/112 F 111-/128/89 M -		<b>DE 0109 9572 1333 BY-T</b> [A] Z WBE: 7/8/8 WK: I <b>DE 0109 9471 1141 BY-K</b> [A] Z WBE: 9/8/7 WK: I		
<b>DE 01 15 009 02008 SA-RF</b> DE011500902008 [A] Z WBE: 7/8/8 Linie: M-Linie Fk: 3,6/3/4/4		<b>DE 0109 9470 0406 BY-GD</b> [A] E WBE: 7/7/7 WK: I <b>DE 01 15 009 01640 SA-RF</b> DE011500901640 [A] Z WBE: 8/8/8 WK: I		
<b>Züchter und Besitzer:</b> Rainer Frischbier, Neue Str. 5, 39264 Jütrichau/OT Pakendorf				
93		DE 01 15 005 79285 SA-RF A		MLS
männlich WBE: 8/8/8 ARR/ARQ EMF: 127/69,5/516 US-EMF: 32.4/6.8 ZW 105 R - E -/-/		Z WK: I Linie: S-Gründungstier F 113-/92/105 M -		17.09.2023
<b>DE 01 15 009 02195 SA-RF</b> [A] Z WBE: 8/8/7 WK: I ARR/ARR Linie: S-Gründungstier EMF: 121/67,0/516 ZW 85 R - E 101/94/95 F 93-/73/108 M -		<b>DE 01 15 009 01796 SA-RF</b> [A] Z WBE: 8/8/8 WK: I Prämie: Ic* <b>DE 01 15 009 01741 SA-RF</b> DE011500901741 [A] Z WBE: 7/6/7 WK: II		
<b>DE 01 15 009 01618 SA-RF</b> DE011500901618 [A] Z WBE: 8/8/8 WK: I Linie: M-Linie Fk: 8,1/6/9/9		<b>DE 01 15 004 06770 SA-RF</b> [A] E WBE: 7/8/7 WK: I <b>DE 01 15 009 00119 SA-RF</b> DE011500900119 [A] Z WBE: 7/6/7		
<b>Züchter und Besitzer:</b> Rainer Frischbier, Neue Str. 5, 39264 Jütrichau/OT Pakendorf				
94		DE 01 16 202 63879 TH-O A		MLS
männlich WBE: 8/8/8 ARR/ARR EMF: 154/71,0/429 US-EMF: 32.4/4.4 ZW 110 R - E -/-/		E WK: I Linie: M-Linie F 106-/103/109 M -		25.08.2023
<b>DE 0109 9471 1592 BY-K</b> [A] Z WBE: 8/8/8 WK: I ARR/ARR Linie: M-Linie EMF: 145/68,0/441 ZW 136 R - E 118/121/118 F 133/105/106/- M -		<b>DE 0109 9470 0703 BY-GD</b> [A] E WBE: 8/9/7 WK: I <b>DE 0109 9471 1411 BY-K</b> [A] E WBE: 9/8/9 WK: I		
<b>DE 01 16 201 27003 TH-O</b> [A] E WBE: 6/8/7 WK: I ARR/ARR Linie: K-Linie Fk: 6,2/7/12/12		<b>DE 0109 9646 0135 BY-TK</b> K [A] E WBE: 6/9/7 WK: I <b>DE 01 16 007 43925 TH-O</b> [A] E WBE: 8/8/8 WK: I		
<b>Züchter und Besitzer:</b> Jens-Uwe Otto, Unterdorf 4, 98530 Rohr				

Merinolandschaf

95		DE 01 16 202 63891 TH-O A		MLS
männlich		Z		19.08.2023
WBE: 8/9/8	WK: I	Prämie: Ia+		
ARR/ARQ	Linie: M-Linie			
EMF: 160/73,0/431				
US-EMF: 33.9/5.0				
ZW 112 R - E -/-	F 106/-/116/99 M -			
<b>DE 0109 9471 1592 BY-K</b> [A] Z		<b>DE 0109 9470 0703 BY-GD</b> [A] E		
WBE: 8/8/8 WK: I		WBE: 8/9/7 WK: I		
ARR/ARR Linie: M-Linie				
EMF: 145/68,0/441		<b>DE 0109 9471 1411 BY-K</b> [A] E		
ZW 136 R - E 118/121/118 F 133/105/106/- M -		WBE: 9/8/9 WK: I		
<b>DE 01 16 201 26845 TH-O</b> [A] Z		<b>DE 0109 9646 0135 BY-TK</b> K [A] E		
WBE: 7/8/8 WK: I		WBE: 6/9/7 WK: I		
ARR/ARQ Linie: K-Linie				
Fk: 6,3/8/14/14		<b>DE 01 16 200 31132 TH-O</b> [A] Z		
		WBE: 6/8/8 WK: I		
<b>Züchter und Besitzer:</b> Jens-Uwe Otto, Unterdorf 4, 98530 Rohr				
96		DE 01 16 202 63883 TH-O A		MLS
männlich		Z		16.08.2023
WBE: 7/9/8	WK: I	Prämie: Ic+		
ARR/ARR	Linie: K-Linie			
EMF: 163/74,0/429				
US-EMF: 31.3/4.6				
ZW 108 R - E -/-	F 104/-/111/99 M -			
<b>DE 01 14 004 98780 SN-HS</b> [A] E		<b>DE 0109 9568 1035 BY-RL</b> ^ [A] Z		
WBE: 9/8/8 WK: I		WBE: 7/8/8 WK: I		
ARR/ARR Linie: K-Linie				
EMF: 84/48,0/512		<b>DE 01 14 004 50884 SN-HS</b> [A] Z		
ZW 85 R 130 E 95/100/107 F 84/53/103/- M -		WBE: 8/8/8 WK: I		
<b>DE 01 16 201 26659 TH-O</b> [A] Z		<b>DE 0109 9572 0777 BY-T</b> [A] Z		
WBE: 7/7/8 WK: I		WBE: 8/9/7 WK: I Prämie: A		
Linie: M-Linie				
Fk: 5,9/4/6/6		<b>DE 01 16 007 44258 TH-O</b> [A] E		
		WBE: 7/8/8 WK: I		
<b>Züchter und Besitzer:</b> Jens-Uwe Otto, Unterdorf 4, 98530 Rohr				
97		DE 01 14 005 94185 SN-HS A		MLS
männlich		Z		11.08.2023
WBE: 8/8/8	WK: I			
ARR/AHQ	Linie: R-Linie			
EMF: 86/52,0/558				
ZW - R - E -/-	F 104/-/- M -			
<b>DE 0109 9272 1180 BY-RR</b> Radenkovic [A] Z		<b>DE 0109 9272 0777 BY-RR</b> Revoluza [A] E		
WBE: 7/8/7 WK: I Prämie: +		WBE: 8/8/7 WK: I Prämie: +		
ARR/ARR Linie: R-Linie				
EMF: 214/66,0/290		<b>DE 0109 9272 0949 BY-RR</b> [A] Z		
ZW 110 R 104 E 115/105/109 F 116/102/92/90 M 105		WBE: 9/8/7 WK: I		
<b>DE 01 14 005 99393 SN-HS</b> [A] E		<b>DE 01 15 004 84899 SA-M</b> [A] E		
WBE: 8/8/8 WK: I		WBE: 7/7/8 WK: I		
Linie: K-Linie				
Fk: 2,8/2/4/4		<b>DE 01 14 003 09607 SN-HS</b> [A] E		
		WBE: 8/8/8 WK: I		
<b>Züchter und Besitzer:</b> Harald Scholz, Zum alten Bahnhof 7, 04860 Torgau				

## Merinolandschaf

98	DE 01 16 202 63901 TH-O A		MLS
<p>männlich WBE: 8/8/8 ARR/ARR EMF: 171/62,0/339 US-EMF: 30.4/5.4 ZW 97 R - E -/-/ -</p>	<p>Z WK: I Linie: M-Linie F 93/-/102/99 M -</p>	<p>Prämie: lb+</p>	08.08.2023
<p><b>DE 0109 9471 1592 BY-K</b> [A] Z WBE: 8/8/8 WK: I ARR/ARR Linie: M-Linie EMF: 145/68,0/441 ZW 136 R - E 118/121/118 F 133/105/106/- M -</p>	<p><b>DE 0109 9470 0703 BY-GD</b> [A] E WBE: 8/9/7 WK: I</p>	<p><b>DE 0109 9471 1411 BY-K</b> [A] E WBE: 9/8/9 WK: I</p>	
<p><b>DE 01 16 201 26872 TH-O</b> [A] E WBE: 7/7/7 WK: I ARR/ARR Linie: K-Linie Fk: 6,3/7/14/13</p>	<p><b>DE 0109 9646 0135 BY-TK</b> K [A] E WBE: 6/9/7 WK: I</p>	<p><b>DE 01 16 200 31197 TH-O</b> [A] Z WBE: 7/8/8 WK: I</p>	
<b>Züchter und Besitzer:</b> Jens-Uwe Otto, Unterdorf 4, 98530 Rohr			
99	DE 01 14 005 94191 SN-HS A		MLS
<p>männlich WBE: 8/8/8 ARR/ARR EMF: 95/56,0/547 ZW - R - E -/-/ -</p>	<p>Z WK: I Linie: R-Linie F 117/-/-/ - M -</p>		02.08.2023
<p><b>DE 0109 9272 1180 BY-RR</b> Radenkovic [A] Z WBE: 7/8/7 WK: I Prämie: + ARR/ARR Linie: R-Linie EMF: 214/66,0/290 ZW 110 R 104 E 115/105/109 F 116/102/92/90 M 105</p>	<p><b>DE 0109 9272 0777 BY-RR</b> Revoluza [A] E WBE: 8/8/7 WK: I Prämie: +</p>	<p><b>DE 0109 9272 0949 BY-RR</b> [A] Z WBE: 9/8/7 WK: I</p>	
<p><b>DE 01 14 005 99361 SN-HS</b> [A] E WBE: 8/8/8 WK: I Linie: P-Linie Fk: 2,9/2/4/4</p>	<p><b>DE 01 14 004 98743 SN-HS</b> Polz [A] Z WBE: 9/9/8 WK: I</p>	<p><b>DE 01 14 004 98859 SN-HS</b> 174468 [A] E WBE: 8/8/7 WK: I</p>	
<b>Züchter und Besitzer:</b> Harald Scholz, Zum alten Bahnhof 7, 04860 Torgau			
100	DE 01 14 005 94194 SN-HS A		MLS
<p>männlich WBE: 9/8/8 ARR/ARQ EMF: 95/53,0/516 ZW - R - E -/-/ -</p>	<p>Z WK: I Linie: R-Linie F 113/-/-/ - M -</p>		02.08.2023
<p><b>DE 0109 9272 1180 BY-RR</b> Radenkovic [A] Z WBE: 7/8/7 WK: I Prämie: + ARR/ARR Linie: R-Linie EMF: 214/66,0/290 ZW 110 R 104 E 115/105/109 F 116/102/92/90 M 105</p>	<p><b>DE 0109 9272 0777 BY-RR</b> Revoluza [A] E WBE: 8/8/7 WK: I Prämie: +</p>	<p><b>DE 0109 9272 0949 BY-RR</b> [A] Z WBE: 9/8/7 WK: I</p>	
<p><b>DE 01 14 005 99363 SN-HS</b> [A] Z WBE: 9/8/8 WK: I Linie: P-Linie Fk: 3,0/2/4/4</p>	<p><b>DE 01 14 004 98743 SN-HS</b> Polz [A] Z WBE: 9/9/8 WK: I</p>	<p><b>DE 01 14 004 98897 SN-HS</b> 187580 [A] Z WBE: 8/8/8 WK: I</p>	
<b>Züchter und Besitzer:</b> Harald Scholz, Zum alten Bahnhof 7, 04860 Torgau			

# Merinolandschaf

<b>101</b>	<b>DE 01 16 203 07086 TH-WE A</b>	<b>MLS</b>
<p>WBE: 7/8/7 ARR/ARR EMF: 110/51,2/420 US-EMF: 26.3/5.1 ZW 99 R - E -/-</p>	<p>männlich WK: I Linie: K-Linie  F 95/-/94/- M -</p>	<p>E 02.08.2023</p>
<p><b>DE 01 16 202 06731 TH-SW</b> [A] Z WBE: 8/8/7 WK: I ARR/ARR Linie: K-Linie EMF: 130/58,5/419 ZW 98 R 99 E 106/100/98 F 96/92/103/- M -</p>	<p><b>DE 01 16 201 01348 TH-O</b> [A] E WBE: 8/9/8 WK: I Prämie: Ia Akl. I, FS +</p>	<p><b>DE 01 16 005 22936 TH-SW</b> [A] E WBE: 8/9/9 WK: I</p>
<p><b>DE 01 16 201 69347 TH-WE</b> [A] E WBE: 7/8/7 WK: I Linie: M-Linie Fk: 2,7/1/1/1</p>	<p><b>DE 01 16 202 07811 TH-BD</b> [A] E WBE: 8/8/8 WK: I Prämie: Id</p>	<p><b>DE 01 16 202 02549 TH-WE</b> [A] Z WBE: 7/5/6 WK: III</p>
<p><b>Züchter und Besitzer:</b> Agrarprodukte Schwabhausen e.G., Wechmarer Str. 57, 99869 Schwabhausen</p>		
<b>102</b>	<b>DE 01 15 005 79286 SA-RF A</b>	<b>MLS</b>
<p>WBE: 7/7/7 ARR/ARQ EMF: 146/65,0/418  ZW - R - E -/-</p>	<p>männlich WK: I Linie: M-Linie  F 95/-/- M -</p>	<p>Z 07.06.2023</p>
<p><b>DE 0109 9470 0406 BY-GD</b> [A] E WBE: 7/7/7 WK: I ARR/ARR Linie: M-Linie EMF: 117/47,0/359 ZW 83 R 88 E 93/91/99 F 101/110/104/56 M -</p>	<p><b>DE 0109 9470 0205 BY-GD</b> Moka [A] Z WBE: 7/8/6 WK: II</p>	<p><b>DE 0109 9470 0162 BY-GD</b> [A] Z WBE: 8/7/8 WK: I</p>
<p><b>DE 01 15 009 02109 SA-RF</b> DE011500902109 [A] Z WBE: 8/8/8 WK: I Linie: P-Linie Fk: 3,0/3/4/4</p>	<p><b>DE 01 15 004 84815 SA-M</b> [A] E WBE: 7/7/7 WK: I Prämie: Ib*</p>	<p><b>DE 01 15 009 01830 SA-RF</b> DE011500901830 [A] Z WBE: 8/7/8 WK: I</p>
<p><b>Züchter und Besitzer:</b> Rainer Frischbier, Neue Str. 5, 39264 Jütrichau/OT Pakendorf</p>		
<b>103</b>	<b>DE 01 14 005 94188 SN-HS A</b>	<b>MLS</b>
<p>WBE: 8/8/7 ARR/ARQ EMF: 82/48,0/537  ZW 98 R - E -/-</p>	<p>männlich WK: I Linie: K-Linie  F 96/-/105/96 M -</p>	<p>Z 18.01.2023</p>
<p><b>DE 01 15 004 84899 SA-M</b> [A] E WBE: 7/7/8 WK: I ARR/ARR Linie: K-Linie EMF: 140/57,0/371 ZW 110 R 133 E 101/101/104 F 79/-/112/95 M -</p>	<p><b>DE 0109 9646 0135 BY-TK</b> K [A] E WBE: 6/9/7 WK: I</p>	<p><b>DE 01 15 004 53670 SA-M</b> DE011500453670 [A] Z WBE: 7/7/7 WK: I</p>
<p><b>DE 01 14 004 98976 SN-HS</b> [A] Z WBE: 8/8/7 WK: I Linie: R-Linie Fk: 3,5/2/3/3</p>	<p><b>DE 01 14 003 09518 SN-HS</b> [A] Z WBE: 8/7/7 WK: I</p>	<p><b>DE 01 14 003 09623 SN-HS</b> [A] Z WBE: 9/8/8 WK: I</p>
<p><b>Züchter und Besitzer:</b> Harald Scholz, Zum alten Bahnhof 7, 04860 Torgau</p>		

## Merinolandschaf

<b>104</b>	<b>DE 01 14 005 94199 SN-HS A</b>	<b>MLS</b>
WBE: 8/8/8 ARR/ARR EMF: 82/52,0/573  ZW 100 R - E -/-/	männlich WK: I Linie: K-Linie  F 93/-/113/93 M -	E   18.01.2023
<b>DE 01 15 004 84899 SA-M</b> [A] E WBE: 7/7/8 WK: I ARR/ARR Linie: K-Linie EMF: 140/57,0/371 ZW 110 R 133 E 101/101/104 F 79/-/112/95 M -	<b>DE 0109 9646 0135 BY-TK</b> K [A] E WBE: 6/9/7 WK: I  <b>DE 01 15 004 53670 SA-M</b> DE011500453670 [A] Z WBE: 7/7/7 WK: I	
<b>DE 01 14 004 98888 SN-HS</b> 187536 [A] Z WBE: 7/7/7 WK: I Linie: K-Linie Fk: 5,1/4/7/7	<b>DE 0109 9568 1035 BY-RL</b> ^ [A] Z WBE: 7/8/8 WK: I  <b>DE 01 14 004 50813 SN-HS</b> 150357 [A] Z WBE: 8/8/8 WK: I	
<b>Züchter und Besitzer:</b> Harald Scholz, Zum alten Bahnhof 7, 04860 Torgau		
<b>105</b>	<b>DE 01 14 005 94192 SN-HS A</b>	<b>MLS</b>
WBE: 8/8/8 ARR/ARR EMF: 88/49,0/511  ZW 92 R - E -/-/	männlich WK: I Linie: K-Linie  F 87/-/105/94 M -	Z   12.01.2023
<b>DE 01 15 004 84899 SA-M</b> [A] E WBE: 7/7/8 WK: I ARR/ARR Linie: K-Linie EMF: 140/57,0/371 ZW 110 R 133 E 101/101/104 F 79/-/112/95 M -	<b>DE 0109 9646 0135 BY-TK</b> K [A] E WBE: 6/9/7 WK: I  <b>DE 01 15 004 53670 SA-M</b> DE011500453670 [A] Z WBE: 7/7/7 WK: I	
<b>DE 01 14 004 98872 SN-HS</b> 187517 [A] E WBE: 7/8/8 WK: I Linie: K-Linie Fk: 4,4/3/5/5	<b>DE 0109 9568 1035 BY-RL</b> ^ [A] Z WBE: 7/8/8 WK: I  <b>DE 01 14 004 45592 SN-HS</b> [A] E WBE: 8/8/8 WK: I	
<b>Züchter und Besitzer:</b> Harald Scholz, Zum alten Bahnhof 7, 04860 Torgau		





## Schafstalleinrichtung & Zubehör

Rundballenraufe mit Dach  
für Ballen bis 1,65m



Futterautomat für  
Lämmer mit Schlupf



Doppelraufe aus Holz in  
verschiedenen Längen



weitere Holzraufen & Hürden verfügbar

Futtertischgang 3,00m-Elemente



Futtertischgang freistehend mit seitlichen Futtertischhorden  
individuelle Breiten & Längen möglich

Fang.-Fressgitter für Ziegen & Schafe



auch als Melkstand mit Kaskadenprinzip  
Fertigung per laufender Meter nach ihren Wünschen  
individuell bei Tierabstand und Halsweite



### Schafzubehör



### Köhler Wolldünger



Vertrieb von Wolldünger  
Lohnpelletieren  
Wollankauf

### Weidezaungeräte



sehr Leistungsstark von:  
AKO – Gallagher – Horizont

### Großes Netzsortiment



Wolfsnetze  
Euro-Netze  
Horizont-Netze  
Von 90cm bis 145cm Höhe

**Wir schreiben Angebote für den Herdenschutz!**

PREMIER  
Futtermittelhandel



Wachsmuth

Tel: +49 (0)172 5104482  
[www.premier-futtermittelhandel.de](http://www.premier-futtermittelhandel.de)



**Allgemeine Geschäftsbedingungen Sächsischer Schaf- und Ziegenzuchtverband e.V.**  
**für Zuchttierumsetzungen gültig ab 01.03.2025 für u.g. Auktionen (Pkt. 1.1)**

### **1.1 Allgemein**

Die Mitteldeutsche Bockauktion und Elite der Merinofleischschafe wird durch die Landesschafzuchtverbände Brandenburg, Sachsen, Sachsen-Anhalt, Thüringen und Niedersachsen durchgeführt. Der Ausrichter dieser Auktion ist der Sächsische Schaf- und Ziegenzuchtverband e.V. (SSZV), Ostende 5, 04288 Leipzig, für die Mitteldeutsche Bockauktion und Elite gelten die nachstehenden Bedingungen, die der Beschicker mit der Erteilung des Kommissionsauftrages zur Versteigerung, der Käufer mit seinem Gebot anerkennt.

Der SSZV übernimmt auf Rechnung des Beschickers den Verkauf der zu seinen Absatzveranstaltungen aufgetriebenen Tiere. Er übernimmt auch die Erledigung von Kaufaufträgen. Er handelt als Kommissionär. Bei Schadensfällen ist ihm unmittelbar und direkt schriftlich an die oben genannte Anschrift Mitteilung zu machen.

Der Verkäufer erkennt mit dem Beschicken/Verkauf und der Käufer mit dem ersten Gebot bzw. dem Kauf diese Allgemeinen Geschäftsbedingungen (AGB) an.

### **1.2 Zulassung**

- a) Es dürfen nur solche Zuchtböcke und Zuchtschafe aufgetrieben werden, die von dem zuständigen Landesschafzuchtverband zugelassen sind und für die das laut amtstierärztlicher Anordnung erforderliche Gesundheitszeugnis, vorgelegt werden kann.
- b) Auftrieb, Aufstallung und Vorführung der Zuchttiere erfolgt auf Rechnung und Gefahr der Beschicker. Alle aufgetriebenen Böcke sind durch den SSZV bei einer Versicherungsgesellschaft transport- und tierlebensversichert.  
Weibliche Tiere sind nur transportversichert.

## **2 Körung**

Sämtliche zum Verkauf gelangenden Vatertiere sind durch die Körkommissionen des Schafzuchtverbandes, der für das jeweilige Herkunftsbundesland zuständig ist, gekört.

Der Käufer erhält für jeden von ihm bei der Versteigerung erworbenen Bock eine Zuchtbescheinigung.

## **3 Verkauf**

### **3.1 Rechtsstellung des SSZV**

#### **3.1.1 Kommissionsvertrag**

Der Zuchtverband ist berechtigt und verpflichtet, für alle zur Versteigerung gelangenden Tiere die Verkaufskommission zu übernehmen. Mit der Anmeldung der Tiere kommt ein Kommissionsvertrag zwischen Beschicker und dem SSZV zustande. Aufgrund dieses Kommissionsvertrages bietet der SSZV die Tiere im eigenen Namen, jedoch auf Rechnung des Beschickers, zum Verkauf durch Versteigerung an und schliesst den Kaufvertrag ab. Dem Kommissionär wird das Verfügungsrecht über die angelieferten Tiere übertragen.

Der Beschicker ist nicht berechtigt, Weisungen zu erteilen, die dem Wesen einer Zuchttierversteigerung widersprechen würden. Insbesondere kann er dem Kommissionär nicht die Einhaltung von Preisuntergrenzen vorschreiben. Will der Beschicker das Tier nicht zu dem gebotenen Preis und den sonstigen Bedingungen verkaufen, so kann er dies nur dadurch erreichen, dass er unmittelbar nach dem Zuschlag Widerspruch gegen die Abgabe erhebt (vergl.3.24). Erklärungen des Beschickers oder für ihn handelnder Dritter gelten als im Namen des Kommissionärs abgegeben.

Der SSZV haftet nur für die ordnungsgemäße Durchführung der Versteigerung in der üblichen Gestaltung, nicht für die ordnungsgemäße Auswahl der Käufer. Die Haftung ist in diesem Fall auf den jeweiligen Wert des Tieres zum Zeitpunkt der Versteigerung beschränkt.

Für die Tiere, die beim Kommissionär aufgestellt sind, haftet der Kommissionär nur in entsprechender Anwendung der betreffenden Versicherungsbedingungen des Versicherungsträgers. Darüber hinaus wird jede Haftung des Kommissionärs ausgeschlossen, soweit dies rechtlich zulässig ist.

Mit dem Zuschlag wird der Kommissionär Gläubiger und Schuldner des Beschickers (Lieferanten) und des Ersteigerers (Abnehmer). Er tritt hiermit im Voraus folgende Forderung ab:

An den Beschicker (Lieferanten) die gegen den Ersteigerer (Abnehmer) bestehende Forderung auf Zahlung des Kaufpreises; eine Haftung des Kommissionärs für den Eingang des Kaufpreises ist ausgeschlossen.

An den Ersteigerer (Abnehmer) alle gegen den Beschicker (Lieferanten) bestehenden Forderungen, insbesondere auf Übergabe und auf Gewährleistung. Ferner gilt mit dem Zuschlag als vereinbart, dass der Ersteigerer (Abnehmer) die Kaufpreisschuld an den Beschicker (Lieferanten) übernimmt.

Alle mit dieser Regelung verknüpften und nach diesen Bestimmungen erforderlichen Schuldübernahmen werden von dem, den es angeht, genehmigt.

#### **3.1.2 Abrechnung**

**Der SSZV ist verpflichtet, nach der Versteigerung gegenüber dem Käufer und dem Beschicker die Abrechnung vorzunehmen.**

**Die Abrechnung von Böcken aus BIO Betrieben erfolgt für den Steigpreis durch diese BIO Betriebe mit den Käufern. Die anfallenden Gebühren werden durch den SSZV den Käufern in einer gesonderten Abrechnung innerhalb von 7 Tagen in Rechnung gestellt.**

#### **3.1.3 Entgelt**

Der SSZV als Kommissionär hat Anspruch auf eine Kommissionsgebühr und auf den Ersatz notwendiger Auslagen. Der Käufer hat deshalb 6 % des Steigerungs-/Grundpreises als Kommissionsgebühr und Markttunkosten pauschal je Bock 20,00 € zu entrichten. Der Beschicker zahlt ebenfalls je aufgetriebenem Bock pauschal die festgelegten Auftriebsgebühren und eine Kommissionsgebühr von 6 % des Steigerungspreises.

## **3.2 Durchführung der Versteigerung**

**3.2.1** Der SSZV stellt Einrichtungen für die Durchführung der Versteigerung zur Verfügung, des Weiteren stellt er den Versteigerer. Dieser führt die Versteigerung durch. Er nimmt die Gebote entgegen und erteilt den Zuschlag. Der Kaufvertrag kommt mit dem Zuschlag zustande. Geboten wird in EURO, Übergebote mindestens € 50,00 oder ein Vielfaches davon.

- 3.2.2 Das Mitbieten durch den Beschicker oder einen Beauftragten ist nicht gestattet und hat den Ausschluss von den Versteigerungen auf die Dauer von 3 Jahren zur Folge.
- 3.2.3 Geboten wird mit Bieternummern. Der Steigerer ist an sein Gebot bei Zuschlagserteilung gebunden. Wird mit anderen Gegenständen gesteigert, so ist auch hier der Steigerer bei Zuschlagerteilung gebunden.
- 3.2.4 Will der Beschicker bzw. sein Beauftragter, dass der Zuschlag nicht erteilt wird, so hat er dies laut und deutlich bekanntzugeben, solange das Tier sich noch im Ring befindet, anderenfalls ist der Zuschlag endgültig erteilt.
- 3.2.5 Ist dem Versteigerer entgangen, dass bei Zuschlag noch ein oder mehrere gleich hohe Gebote abgegeben worden sind, so ist er berechtigt, den von ihm erteilten Zuschlag zurückzunehmen. Die Zurücknahme muss vor der Versteigerung des nächsten Tieres erfolgen, solange das fragliche Tier sich noch im Ring befindet. Bei Meinungsverschiedenheiten wegen des Zuschlages entscheidet die Marktleitung.
- 3.2.6 Der ZV behält sich vor, einzelne für das Zuchtbuch notwendige Tiere an das Zuchtgebiet zu binden.
- 3.2.7 Tiere, für die in einem oder mehreren Versteigerungsgängen kein Zuschlag erteilt wurde, dürfen ausserhalb der Versteigerung bzw. ab Stall nur über den SSZV als Kommissionär freihändig verkauft werden und sind dem Marktbüro bzw. der Geschäftsstelle sofort zu melden. Für diese Verkäufe gelten die Markt- und Gewährsbedingungen sinngemäss.

### **3.3 Kaufpreis – Eigentumsvorbehalt**

- 3.3.1 Der Beschicker/Lieferant bleibt Eigentümer an den Tieren bis zur vollständigen Zahlung aller Forderungen aus der gesamten Geschäftsbeziehung mit dem Ersteigerer/Abnehmer.
- 3.3.2 Der Steig-/Grundpreis erhöht sich um die anteiligen Kommissionskosten (3.1.3). Zu dem sich ergebenden Preis (= Nettopreis) wird die jeweils geltende Mehrwertsteuer hinzugerechnet.
- 3.3.2 Ausserdem hat der Käufer die vom SSZV für ihn ausgelegten anteiligen Kosten für die Versicherungsbeiträge, Gebühren usw. zu erstatten. Diese werden gesondert auf der Rechnung ausgewiesen.
- 3.3.3 Mit dem Zuschlag (Kaufvertrag) wird der SSZV als Kommissionär Gläubiger des Abnehmers (Käufers). Eine Haftung des SSZV als Kommissionär für den Eingang des Kaufpreises ist in jedem Fall ausgeschlossen. Der SSZV übernimmt keinerlei Haftung für die Echtheit der in Zahlung genommenen Zahlungsmittel, für ungedeckte Schecks oder im Falle, dass der Käufer die zugesagte Überweisung nicht vornimmt.
- 3.3.4 Der Verkauf erfolgt gegen sofortige Bezahlung des vollen Kaufpreises einschliesslich aller Gebühren durch Verrechnungsscheck, Lastschrift oder in bar. Sämtliche Zahlungen sind an die kontoführende Bank des SSZV zu leisten.
  - a) Bei Bezahlung durch Lastschrift erklärt sich der Käufer ausdrücklich damit einverstanden, dass der Kaufpreis zu Lasten seines Kontos mittels Lastschrift eingezogen wird. Der Käufer wird seine Bank beauftragen, die dafür eingehende Lastschrift seines Kontos einzulösen.
  - b) Eine andere Regelung der Bezahlung ist nur mit Zustimmung des Beschickers und des SSZV zulässig.
  - c) Bei verspäteter Bezahlung kann der SSZV (Kommissionär) nach Ablauf von 4 Wochen den gesetzlichen Verzugszins (§ 288 BGB) berechnen.

### **3.4 Übergabe der verkauften / nichtverkauften Tiere**

- 3.4.1 Mit dem Zuschlag geht die Gefahr auf den Käufer über. Der Abtrieb oder die Verladung dürfen nicht vor Beendigung der Versteigerung und nur gegen Vorlage der quittierten Rechnung oder eines Abtriebsscheines erfolgen. Jeder Käufer hat für den Abtransport der von ihm gekauften Tiere selbst zu sorgen. Die Abnahme der Tiere muss 2 Stunden nach Ende der Versteigerung beendet sein.
- 3.4.2 Für die Übergabe seiner verkauften Tiere an den Käufer hat jeder Beschicker selbst zu sorgen, wie auch für den Abtransport seiner nicht verkauften Tiere. Der Beschicker ist verpflichtet, nicht verkaufte Tiere zurückzunehmen.
- 3.4.3 **Übergabe der verkauften Tiere an ausländische Käufer (Export) über die vor Ort Auktion und/oder eine Internetauktion**  
Der Käufer trägt folgende zusätzliche Kosten, die durch den SSZV (Kommissionär) in Rechnung gestellt werden und vor der Exportverladung der Tiere zu bezahlen sind:
  - a) **60 Tage Quarantäne**
    - es sind ab dem Tag des Zuschlages bis zum Tage der Abholung je Tier und Tag eine Gebühr für Futter- und Betreuungskosten in Höhe von 1,75 €, zuzüglich der gesetzlichen Umsatzsteuer, zu zahlen.
    - Zu zahlen sind Veterinärkosten für die notwendigen Exportuntersuchungen und die Abfertigung.
    - Zu Zahlen sind die Transportkosten 0,50 € je Kilometer netto der gekauften Tiere zur Quarantäne und/oder wenn vereinbart die Transportkosten von der Quarantäne zum Bestimmungsort der gekauften Tiere.
    - Der Käufer schließt eine TON Versicherung ab (Siehe Punkt 6), diese gilt für den Zeitraum der Quarantäne und den Transport der Tiere bis zur Grenze von Deutschland. Nach Grenzübertritt erlischt der Versicherungsschutz, es sei denn dass eine zusätzliche Versicherung abgeschlossen wurde.
  - b) **Verladung über eine Sammelstelle**
    - es sind ab dem Tag des Zuschlages bis zum Tage der Abholung je Tier und Tag eine Gebühr für Futter- und Betreuungskosten in Höhe von 1,75 €, zuzüglich der gesetzlichen Umsatzsteuer, zu zahlen.
    - Zu zahlen sind Veterinärkosten für die notwendigen Exportuntersuchungen und die Abfertigung.
    - Zu Zahlen sind die Transportkosten der gekauften Tiere zur Sammelstelle und/oder wenn vereinbart die Transportkosten von der Sammelstelle zum Bestimmungsort der gekauften Tiere.
    - Der Käufer schließt eine TON Versicherung ab (Siehe Punkt 6), diese gilt für den Zeitraum ab dem Zuschlag bis zum Tage der Verladung in einer Sammelstelle sowie den darauf folgenden Transport der Tiere bis zur Grenze von Deutschland. Nach Grenzübertritt erlischt der Versicherungsschutz, es sei denn dass eine zusätzliche Versicherung abgeschlossen wurde.
    - **Transport kann durch ein durch den SSZV beauftragtes Transportunternehmen durchgeführt werden, übernimmt der Käufer den Tiertransport in das Ausland so sind mindestens 14 Tage vor der Verladung die notwendigen Dokumente entsprechend der VVVO dem SSZV zur Weiterleitung an das zuständige Veterinäramt vorzulegen. Der Transport darf nur durch zugelassene Transportunternehmen erfolgen.**
    - **Kosten für die Sammelstelle und die Abfertigung des Exportes über die Sammelstelle trägt der Käufer.**

- **Der Auktionsort in Kölsa ist keine Sammelstelle.**

#### **3.4.4 Für die Übergabe der verkauften Tiere über eine Internetauktion an inländische Käufer gelten gesonderte Bedingungen die mit der Internetauktion veröffentlicht werden**

#### **3.5 Wandlung**

Rückgängig gemachte Käufe, insbesondere Wandlungen (§ 462 BGB) sind dem SSZV unverzüglich anzuzeigen. In diesen Fällen werden die Kommissionsgebühren (3.1.3), sowie die von den Vertragsparteien (Käufer, Beschicker) entrichteten Gebühren (3.1.3) nicht zurückerstattet. Eventuell dem SSZV durch Wandlung entstehende Kosten usw. trägt der Beschicker.

#### **3.6 Nacherfüllung**

Nacherfüllungen für gekaufte Tiere werden nicht gewährt.

#### **3.7 Minderung**

Minderungen (§§ 437, 439 BGB) sind dem SSZV unverzüglich anzuzeigen. Für die Minderung muss ein Gutachten des zuständigen Referenten der Sächsischen Landesanstalt für Landwirtschaft und des zuständigen Schafgesundheitsdienstes der Tierseuchenkasse über den zur Minderung führenden Mangel des Zuchttieres vorliegen. Sollte es zu einer Minderung kommen, werden die Kommissionsgebühren (3.1.3) sowie die von den Vertragsparteien (Käufer, Beschicker) entrichteten Gebühren (3.1.3) nicht zurückerstattet. Eventuell dem SSZV durch Minderung entstehende Kosten usw. trägt der Beschicker.

### **4 Gewährschaft**

**4.1** Der Beschicker/Lieferant haftet bei allen verkauften Tieren für Sachmängel nach den gesetzlichen Regelungen mit einer Gewährleistungsfrist von einem Jahr. Die Einschränkung der gesetzlichen Gewährleistungsfrist lässt die Haftung für Schäden aus der Verletzung des Lebens, des Körpers oder der Gesundheit und Ansprüche für Schäden, die auf grob fahrlässigen oder vorsätzlichen Pflichtverletzungen beruhen, unberührt.

**4.2** Hiervon abweichend gelten für Verkäufe an Ersteigerer/Abnehmer, die Unternehmer i. S. d. § 14 BGB sind, folgende vorrangige Bedingungen:

- a) die Gewährleistungsfrist wird auf drei Monate beschränkt.
- b) bei Deck- und Zeugungsunfähigkeit der Böcke besteht Gewährfrist von 6 Monaten durch den Beschicker/Lieferanten. Der Nachweis der Mängel muss durch tierärztliches Attest erbracht werden.
- c) Der SSZV übernimmt für die Güte und Zuchttauglichkeit der zur Versteigerung / Verkauf kommenden Tiere keinerlei Gewähr. Für äußerlich erkennbare Mängel besteht Gewährleistung nur, wenn die Mängel umgehend noch am Veranstaltungsort angezeigt werden. Der Käufer kauft „Wie besehen“.
- d) Der Beschicker haftet bei allen verkauften Tieren für alle Mängel, die nachweislich bei der Übernahme des Tieres vorhanden gewesen sind und die Eignung der Tiere zur Zucht aufheben oder erheblich mindern. Der Anspruch des Käufers erlischt, wenn dieser nicht innerhalb einer Woche nach Übernahme des Tieres dem Lieferanten den Mangel anzeigt.
- e) Die Gewähr der Richtigkeit aller Angaben in den Zuchtunterlagen obliegt dem Beschicker/Lieferanten. Der Ersteigerer/Abnehmer hat diesbezüglich Mängel durch anerkannte gentechnologische Methoden nachzuweisen.
- f) Der SSZV übernimmt keine Haftung für die Ergebnisse der Scrapie-Genotypisierung. Für die Richtigkeit der Angaben in tierärztlichen Attesten und Laboruntersuchungen ist die Gewährleistung ausgeschlossen.
- g) Bei dem Verkauf von noch nicht gelammten weiblichen Zuchttieren (Zutretter) ist eine Gewährleistung für verödete Euter, Euterfisteln oder Zitzenverschlüssen ausgeschlossen.
- h) Bei dem Verkauf von angedeckten weiblichen Zuchttieren ist eine Gewährleistung der Trächtigkeit ausgeschlossen. Festgestellte Trächtigkeit durch eine entsprechende Diagnose bezieht sich nur auf den festgestellten Trächtigkeitsstatus zum Zeitpunkt der Untersuchung, eine Gewährleistung der Trächtigkeit ist ausgeschlossen.
- i) Die Einschränkung der gesetzlichen Gewährleistungsfrist lässt die Haftung für Schäden aus der Verletzung des Lebens, des Körpers oder der Gesundheit und Ansprüche für Schäden, die auf grob fahrlässigen oder vorsätzlichen Pflichtverletzungen beruhen, unberührt.
- j) Der Beschicker/Lieferant ist zum Schadenersatz wegen Verletzung einer Pflicht – wozu auch die Pflicht der mangelfreien Lieferung gehört – nicht verpflichtet, wenn allenfalls leichte Fahrlässigkeit vorzuwerfen ist, es sei denn, der Verkäufer verletzt Leben, Körper oder Gesundheit des Käufers oder eine wesentliche Vertragspflicht, die für die Erreichung des Vertragszwecks unverzichtbar ist.

### **5 Schlussbestimmungen und salvatorische Klausel**

**5.1** Die vorstehenden Bestimmungen 1 bis 4 werden durch den Beschicker mit erfolgter Beschickung der Veranstaltung, durch den Käufer mit dem erfolgten Bieten anerkannt.

**5.2** Den Anordnungen der Marktleitung ist seitens der Beschicker und der Besucher nachzukommen. Die Marktleitung ist berechtigt, Zuwiderhandelnde vom Platz zu weisen.

**5.3** Für etwaige irrtümliche Angaben im Katalog übernimmt der SSZV keine Gewähr. Maßgebend sind die Angaben in der Zuchtbescheinigung.

**5.4** Am Auktionsort sind nach beendeter Versteigerung Verkäufe nur mit Genehmigung der Marktleitung gestattet.

**5.5** Sollten einzelne Bestimmungen oder Teilbestimmungen unwirksam sein oder werden, so wird dadurch die Wirksamkeit der übrigen Bestimmungen nicht berührt. Die unwirksame Bestimmung ist durch eine solche zu ersetzen, die dem Verkaufszweck am nächsten kommt.

### **6 Versicherung**

#### **6.1 Versicherte Tiere**

Sämtliche zum Auftrieb kommende Tiere sind bei der **Vereinigte Tierversicherung Gesellschaft a.G. Agrar/VTV, Raiffeisenplatz 1,**

**65189 Wiesbaden** gegen Transportschäden versichert. Darüber hinaus besteht eine Tierlebensversicherung für alle verkauften Böcke.

## **6.2 Versicherungsgrundlagen**

- Allgemeine Bedingungen für die Tierlebensversicherung (AVB TLS 01/2008 der VTV), sofern sich aus dem folgenden Wortlaut nichts Abweichendes ergibt
- die geltenden Vorschriften für die Verladung und den Transport lebender Tiere
- die gesetzlichen Bestimmungen

## **6.3 Versicherungsumfang; versicherte Gefahren**

### **6.3.1 Transportversicherung für Verkaufs- oder Schauveranstaltungen**

Versichert sind der Züchter bzw. der Käufer für den Fall des Tierverlustes (Verenden oder Nottötung) infolge von Krankheit, Unfall oder Transportmittelunfall) gemäss § 2 A Nr. 1g und i) der AVB TLS 01/2008 der VTV während An- bzw. Abtransport oder Aufenthalt am Auktions- bzw. Ausstellungsort, sowie bei Stallverkäufen während des Transportes in den Käuferstall.

Tierverluste durch Diebstahl, Raub, Brand, Explosion, Blitzschlag und Abhandenkommen werden für den Zeitraum des Transportes und des Aufenthaltes am Auktionsort bzw. Ausstellungsort getragen, soweit dieser Schaden nicht durch Ansprüche aus anderen Versicherungsverträgen gedeckt ist.

**Nur bei Veranstaltungen** ist der Käufer für den Fall versichert, dass ein erstmals gekörter/bewerteter Schaf- oder Ziegenbock infolge von Krankheit oder Unfall während des Transportes oder während des Aufenthaltes am Auktionsort dauerhaft zuchtuntauglich (DZU) geworden ist.

Nicht versichert ist die dauerhafte Zuchtuntauglichkeit durch Sachverhalte, die nicht auf Krankheit oder Unfall während des Transportes oder des Aufenthaltes am Auktionsort zurückzuführen sind, bzw. vor Transportbeginn vorhanden waren.

### **6.3.2 Anschlussversicherung für verkaufte Zuchtböcke (für 6 Monate nach dem Verkauf):**

**Zusätzlich ist der Käufer für einen Zeitraum von sechs Monaten nach dem Kauf** für den Fall des Tierverlustes (Tod oder Nottötung infolge Krankheit oder Unfall gemäss § 2 A Nr.1a und b der AVB TLS 01/2008 der VTV, sowie der dauerhaften Zuchtuntauglichkeit infolge Krankheit oder Unfall §2 C Nr. 1a und b der AVB TLS 01/2008 der VTV versichert. Der Versicherungsschutz wird dahingehend erweitert, dass verkaufte und gekörte Böcke aufgrund Befruchtungsunfähigkeit vom Käufer beanstandet werden. Nicht versichert sind Wertminderung, Produktionsausfall, Tierarztkosten und sonstige Nebenkosten. Als Nachweis gilt das Attest des Hoftierarztes. Unter Umständen muss ein Fachtierarzt hinzugezogen werden. Der Tatbestand des Nichtbefruchtens gilt dann als erfüllt, wenn weniger als 50% der gedeckten Schafe befruchtet werden.

Nicht versichert ist die dauerhafte Zuchtuntauglichkeit durch Sachverhalte, die nicht auf Krankheit oder Unfall während der Anschlussversicherung zurückzuführen sind, bzw. bereits vor dem Kauf vorhanden waren.

## **6.4 Beginn und Ende des Versicherungsschutzes**

### **6.4.1 Transportversicherung**

Beginn:	Auktion/Ausstellung	erfolgte Beladung
	ab Stallverkauf	erfolgte Beladung
Ende:	jeweils 5 Tage nach Ankunft im Käufer- oder Züchterstall	

Für Eliteböcke beginnt die Versicherung mit der Vorauswahl, längstens sechs Wochen vor der Verkaufsveranstaltung.

Für abgekörte Böcke oder zur Schlachtung verkaufte Tiere erlischt der Versicherungsschutz mit Ende der Auktion. Für diese Tiere ist das DZU-Risiko nicht versichert.

Bei grenzüberschreitenden Tiertransporten endet der Versicherungsschutz mit dem Verlassen der BRD.

### **6.4.2 Anschlussversicherung**

Die Anschlussversicherung für verkaufte Zuchtböcke beginnt am 6. Tag nach der Ankunft im Käuferstall und endet 6 Monate danach 12.00 Uhr mittags.

## 6.5 Versicherungssumme:

### Während des An- und Abtransportes zur Bockauktion für nicht verkaufte Böcke:

Merinofleischschaf Elite	Kl. I	€ 700,00
Fleischschafrasen MDBA	Kl. I	€ 650,00
	Kl. II	€ 550,00
Landschafrasen MDBA	Kl. I	€ 450,00
	Kl. II	€ 400,00

### Nach dem Zuschlag (Eigentumsübertragung) Steigpreis zuzügl. MwSt.

## 6.6 Entschädigung

Die Entschädigungsleistung beträgt: 100 % bei Tod oder Nottötung  
80 % bei DZU  
aus der Versicherungssumme abzüglich eines eventuellen Verwertungserlöses.

## 6.7 Versicherungsprämie

Steigpreis in EURO		Transport- Versicherung ( % )	Anschluss Versicherung ( % )	Versicherungsprämie gesamt (in % zum Steigpreis)
von	bis			
	450,00	1,00	4,00	6,37
475,00	700,00	1,00	5,00	7,64
725,00	925,00	1,00	6,00	8,91
950,00	1,150,00	1,00	7,00	10,17
1,175,00		1,00	7,50	10,82

Der Steigpreis erhöht sich um 7 % UST für die Berechnung der Versicherungssumme. In der Versicherungsprämie gesamt sind die o.g. Erhöhung um 7 % UST, die Transportversicherung, die Anschlussversicherung und 19 % Versicherungssteuer enthalten. Die Versicherungssumme wird zu 100 % durch den Käufer getragen.

## 6.8 Anmeldung von Schadensfällen

Im Schadensfall hat der Tierhalter umgehend einen Tierarzt hinzuzuziehen. Schadensfälle sind unverzüglich unter Angabe des Ortes der Auktion bzw. des Stallkaufes und der Katalognummer an folgende Adresse zu melden:

Sächsischer Schaf- und Ziegenzuchtverband e.V.  
Ostende 5  
04288 Leipzig

Tel.: 034 297 / 919 651  
Fax: 034 297 / 919 665  
e-mail: sszv\_leipzig@sszv.de

Nach der ersten Schadensmeldung sind an den Verband zu senden:

- Kaufbescheinigung
- Zuchtbescheinigung
- Tierärztliches Attest über die Ursache des Schadensfalles
- Verwertungsbescheinigung (Abholbescheinigung TKBA oder Bescheinigung des Schlachters)

**Bis zu einer Versicherungssumme (Steigpreis zuzüglich Kommissionsgebühr) von 999,00 € ist ein formloser Bericht vom Tierarzt nötig. Ab einer Versicherungssumme von 1.000,00€ muss vom Käufer eine Sektion veranlasst werden.**

Die Schäden werden durch den Verband unmittelbar der **Vereinigten Tierversicherung Gesellschaft a.G. Agrar/VTV, Raiffeisenplatz 1, 65189 Wiesbaden** angezeigt.

Von der VTV werden dem Versicherungsnehmer (Käufer) dann entsprechend auszufüllende Unterlagen über die Schadensmeldung zugesandt.

## 6.9 Rechtsbeziehungen:

Grundlegend für die Versicherung der Schafe und Ziegen (Zuchttiere) ist die zwischen den Vertragspartnern Verband und der VTV getroffene Rahmenvereinbarung. Die Erhebung der Versicherungsbeiträge erfolgt über den Verband. Der Verband schliesst für Namen und Rechnung der Beschicker und Käufer die Tierversicherung mit der VTV ab. Schadensfälle werden zwischen VTV und Käufer bzw. Beschicker abgewickelt.

## **6.10 Abtretung**

Der Versicherte tritt alle Ansprüche, die ihm aus Anlass eines Schadenfalles gegenüber Dritten erwachsen sind oder erwachsen werden, in Höhe der geleisteten Entschädigung an die VTV ab.

## **7 Einwilligungserklärung zur Datenspeicherung bei Auktionen**

Der Käufer ist mit dem Zuschlag zum Kauf damit einverstanden, dass seine Daten vom Sächsischen Schaf- und Ziegenzuchtverband e.V. (SSZV) zum Zwecke der Rechnungserstellung und des Lastschriftinzugs im Fall des Kaufs erhoben, verarbeitet und genutzt werden.

Er erklärt sich des Weiteren damit einverstanden, dass seine persönlichen Daten im Zusammen mit der heutigen und künftigen Veranstaltung für sämtliche Veröffentlichungen verwendet werden dürfen.

Der Käufer wird hiermit darauf hingewiesen, dass die im Rahmen der vorstehend genannten Zwecke erhobene persönlichen Daten seiner Person unter Beachtung der EU-Datenschutz-Grundverordnung (DS-GVO) erhoben, verarbeitet, genutzt und übermittelt werden.

Selbstverständlich kann der Käufer jederzeit kostenfrei Einsicht in seine Daten sowie schriftliche Auskunft darüber erhalten und selbst entscheiden, welche Daten gegebenenfalls gelöscht werden sollen. Soweit gesetzliche Vorschriften keine längeren Aufbewahrungsfristen vorsehen, werden seine Daten zehn Jahre nach der letzten Nutzung durch den SSZV gelöscht.

Der Käufer ist darauf hingewiesen worden, dass die Erhebung, Verarbeitung und Nutzung seiner Daten auf freiwilliger Basis erfolgt. Ferner, dass er sein Einverständnis ohne für ihn nachteilige Folgen verweigern bzw. jederzeit mit Wirkung für die Zukunft widerrufen kann. Im Falle des Widerrufs werden mit dem Zugang meiner Widerrufserklärung meine Daten beim SSZV gelöscht. Seine Widerrufserklärung sollte an die unter 6.8 zu findende Adresse gerichtet sein.





**Prämierungsergebnisse Einzelwettbewerb**

Klasse	SKF 1	SKF 2	SKF 3	SKF 4
I a				
I b				
I c				
I d				
I e				
I f				
I g				

SUF 1	SUF 2	SUF 3	SUF 4

Klasse
I a
I b
I c
I d
I e
I f
I g

Klasse
I a
I b
I c
I d
I e
I f

SHR

MLW

MLS 1	MLS 2	MLS 3	MLS 4	MLS 5	Klasse
					I a
					I b
					I c
					I d
					I e
					I f
					I g

Böcke aus Öko-Betrieben bilden jeweils eine gesonderte Prämierungsklasse.

## Prämierungsergebnisse Einzelwettbewerb

Klasse	IDF 1
Ia	
Ib	
Ic	
Id	
Ie	
If	

CHA	BDC	RDO	BKF

BLS	

DOS

Klasse
Ia
Ib
Ic
Id
Ie
If

**Prämierungsergebnisse Einzelwettbewerb:**

	SKF J	SKF A	SUF J	SUF A	MLS J	MLS A
<b>Sieger</b>						
<b>Reservesieger</b>						
<b>WDL Sieger</b>						
<b>Woll Sieger</b>						

**Prämierungsergebnisse Sammlungswettbewerb:**

	SUF	SKF	MLS
<b>I a</b>			
<b>I b</b>			
<b>I c</b>			
<b>I d</b>			
<b>I e</b>			
<b>I f</b>			



# Schafzucht

Das Magazin für  
Schaf- und Ziegenfreunde



Jetzt  
kostenlos  
Probelesen

Informieren Sie sich regelmäßig über  
die wichtigsten Themen Ihrer Branche!

**BEHALTEN SIE DEN DURCHBLICK!**  
[schafzucht-online.de/durchblick](https://schafzucht-online.de/durchblick)



**Von jedem Käufer und Verkäufer wird die HIT-Betriebsnummer benötigt!  
Ohne HIT Nummer ist kein Verkauf möglich!**

*Die Anfahrt zum Auktionsort nach Kölsa erfolgt über die Autobahn A 14 Abfahrt Radefeld/Leipzig-Nord in Richtung Delitzsch, nach Grebehna auf der Landstraße links Richtung Wiedemar dann rechts nach Kölsa.*

Die Anfahrt zum Auktionsort nach Kölsa erfolgt über die Autobahn A 9 Abfahrt Wiedemar in Richtung Delitzsch, auf der Landstraße **Katalogerstellung und Druck:**

**Sächsischer Schaf- und Ziegenzuchtverband e.V.**  
Ostende 5 – 04288 Leipzig  
Tel.: 034 297 / 919 651 - Fax 034 297 / 919 665  
E-Mail: [sszv\\_leipzig@sszv.de](mailto:sszv_leipzig@sszv.de) / InterneN: [www.sszv.de](http://www.sszv.de)