

<b>201</b>	<b>DE 01 15 005 30953 SA-LB A</b>				<b>MFS</b>
Name: $\hat{25,92\mu\text{m}/14,71\%$		männlich	E		17.11.2019
WBE: 8/8/8		WK: I			
ARR/ARR		Linie: BG			
EMF: 108/46,0/380					
Gewicht:	WBE:	Index:	WKL:	Prämie:	
<b>DE 01 14 003 11560 SN-KÖ</b> [A] Z			<b>DE 01 03 108 80397 NDS-R</b> [A] D		
WBE: 8/8/8 WK: I Prämie: *RS			WBE: 7/8/7 WK: I Prämie: * RSW		
ARR/ARR Linie: BG			<b>DE 01 14 001 89675 SN-KÖ</b> [A] Z		
EMF: 110/46,0/382			WBE: 7/8/7 Fk: 6,1/5/11/10		
ZW 107 R 86 E 100/119/116 F 105/103/102/93 M -					
<b>DE 01 15 009 00918 SA-LB</b> [A] Z			<b>DE 01 03 107 94502 NDS-R</b> [A] Z		
WBE: 8/9/8 WK: I Linie: K			WBE: 7/8/8 WK: I Prämie: **		
Fk: 4,9/4/5/5			<b>DE 01 15 090 03166 SA-LB</b> 1509003166 [C] Z		
			WBE: 7/8/8 Fk: 7,1/6/10/10		
ZW 113 R 102 E 105/115/113 F -/-/- M -					
<b>Züchter und Besitzer:</b> Brehnau Schäferei KG, Am Bahnhof 6, 06198 Salzatal/OT Gorsleben					

SZ0003

202		DE 01 15 005 30952 SA-LB A			MFS
Name: $\hat{27,71\mu\text{m}/15,36\%$		männlich	E		24.11.2019
WBE: 8/7/8		WK: I			
ARR/ARQ		Linie: BG			
EMF: 101/45,0/396					
Gewicht:	WBE:	Index:	WKL:	Prämie:	
<b>DE 01 14 003 11560 SN-KÖ</b> [A] Z			<b>DE 01 03 108 80397 NDS-R</b> [A] D		
WBE: 8/8/8 WK: I Prämie: *RS			WBE: 7/8/7 WK: I Prämie: * RSW		
ARR/ARR Linie: BG			<b>DE 01 14 001 89675 SN-KÖ</b> [A] Z		
EMF: 110/46,0/382			WBE: 7/8/7 Fk: 6,1/5/11/10		
ZW 107 R 86 E 100/119/116 F 105/103/102/93 M -					
<b>DE 01 15 009 00866 SA-LB</b> [A] Z			<b>DE 01 15 002 24062 SA-WA</b> 24062 [A] Z		
WBE: 8/7/7 WK: I Linie: BMS			WBE: 7/7/7 WK: I		
Fk: 5,0/4/5/5			<b>DE 01 15 003 76791 SA-LB</b> [A] Z		
			WBE: 8/7/6 Fk: 5,0/3/5/5		
ZW 95 R 102 E 95/95/93 F -/-/- M -					
<b>Züchter und Besitzer:</b> Brehnau Schäferei KG, Am Bahnhof 6, 06198 Salzatal/OT Gorsleben					

SZ0003



<b>203</b>	<b>DE 01 12 104 12511 BB-B A</b>			<b>MFS</b>
Name: 27,29µm/13,37%	männlich	E	13.12.2019	
WBE: 8/7/8	WK: I			
ARR/ARR	Linie: BMB			
EMF: 139/58,0/381				
Gewicht:	WBE:	Index:	WKL:	Prämie:
<b>DE 01 12 102 97002 BB-B</b>	6821 [A] D		<b>DE 01 14 001 89602 SN-KÖ</b>	602 [A] D
WBE: 9/7/7 WK: I			WBE: 7/8/7 WK: I	
ARR/ARQ Linie: BMB			<b>DE 01 12 101 86102 BB-B</b>	821 [A] D
EMF: 325/13,3/29			WBE: 8/7/8 Fk: 7,9/7/14/14	
ZW 114 R 115 E 111/90/98 F 110/127/80/95 M -				
<b>DE 01 12 102 96936 BB-B</b>	526 [A] Z		<b>DE 01 15 002 27717 SA-BA</b>	407 [A] Z
WBE: 7/9/7 WK: I Linie: K			WBE: 9/7/7 WK: I	
Fk: 5,0/3/4/4			<b>DE 01 12 102 13300 BB-B</b>	101 [A] E
			WBE: 8/8/8 Fk: 9,0/8/16/13	
ZW 94 R 105 E 89/100/87 F 100/-/- M -				
<b>Züchter und Besitzer:</b> Helmut Biermann, Feldweg 2, 14641 Nauen				

SZ0003



204		DE 01 03 114 98752 NDS-B A		MFS
Name: ^ WF: 24,61μ	männlich	Z		22.12.2019
WBE: 8/7/8	WK: I			
ARR/ARR*	Linie: BME			
EMF: 94/35,5/335				
US-EMF: 30.3/6.0				
ZW 106 R - E 113/101/105	F 102/-/96/102 M -			
Gewicht:	WBE:	Index:	WKL:	Prämie:
<b>DE 01 14 005 03336 SN-SR</b>	WF:25,0μm 13,1% [A] Z	<b>DE 01 14 002 80621 SN-CA</b>	[A] Z	
WBE: 9/8/8 WK: I Prämie: *		WBE: 8/8/8 WK: I Prämie: *		
ARR/ARR Linie: BME		<b>DE 01 14 002 41197 SN-OH</b>	144 [A] Z	
EMF: 92/35,0/337		WBE: 5/6/6 Fk: 7,7/9/16/15		
ZW 128 R - E 118/103/106 F 99/155/88/93 M -				
<b>DE 01 03 113 73683 NDS-B</b>	Bruni [A] Z	<b>DE 01 14 003 50191 SN-CA</b>	2015ca334-1 [A] Z	
WBE: 8/8/7 WK: I ARR/ARR* Linie: BMH		WBE: 8/8/7 WK: I Prämie: *		
Fk: 3,9/3/6/6		<b>DE 01 03 109 49647 NDS-B</b>	[A] Z	
		WBE: 8/8/8 Fk: 6,4/6/9/8		
ZW 98 R 90 E 106/104/100 F 100/-/98/100 M -				
<b>Züchter und Besitzer:</b> Carsten Lauenstein, Im kleinen Dorfe 2, 38159 Bodenstedt				

SZ0003



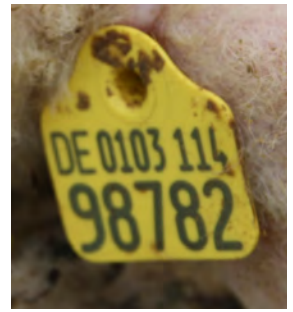

205		DE 01 03 114 98782 NDS-B A		MFS	
Name: ^ WF: 25,12μ		männlich		E 23.12.2019	
WBE: 8/8/8		WK: I			
ARR/ARR*		Linie: BME			
EMF: 93/38,5/360					
US-EMF: 33.9/7.2					
ZW 115 R - E 111/109/111		F 104/-/113/90 M -			
Gewicht:	WBE:	Index:	WKL:	Prämie:	
<b>DE 01 14 005 03336 SN-SR</b> WF:25,0μm 13,1% [A] Z		<b>DE 01 14 002 80621 SN-CA</b> [A] Z			
WBE: 9/8/8 WK: I Prämie: *		WBE: 8/8/8 WK: I Prämie: *			
ARR/ARR Linie: BME		<b>DE 01 14 002 41197 SN-OH</b> 144 [A] Z			
EMF: 92/35,0/337		WBE: 5/6/6 Fk: 7,7/9/16/15			
ZW 128 R - E 118/103/106 F 99/155/88/93 M -					
<b>DE 01 03 112 72030 NDS-B</b> [A] E		<b>DE 01 14 002 52774 SN-CA</b> Bloyer [A] D			
WBE: 7/8/8 WK: I ARR/ARR Linie: BMB		WBE: 8/8/7 WK: I Prämie: *S			
Fk: 5,8/6/10/9		<b>DE 01 03 109 49628 NDS-B</b> [A] Z			
		WBE: 8/8/9 Fk: 3,9/3/6/4			
ZW 116 R 95 E 100/113/114 F 107/-/121/87 M -					
<b>Züchter und Besitzer:</b> Carsten Lauenstein, Im kleinen Dorfe 2, 38159 Bodenstedt					

SZ0003



206		DE 01 03 115 95339 NDS-R A		MFS	
Name:	^ WF: 28,8μ	männlich	Z	26.12.2019	
WBE:	8/8/8	WK:	I		
ARR/ARR		Linie:	BMB		
EMF:	92/44,0/435				
US-EMF:	30.5/7.1				
ZW 128 R - E 108/115/116		F 116/-/107/107 M -			
Gewicht:	WBE:	Index:	WKL:	Prämie:	
<b>DE 01 15 004 42841 SA-WA</b>	^27,56 μm/14,34 % [A] Z	<b>DE 01 03 111 12915 NDS-B</b>	[A] Z		
WBE: 8/9/8 WK: I Prämie: Ib*		WBE: 8/8/8 WK: I			
ARR/ARR Linie: BMB		<b>DE 01 15 003 92728 SA-WA</b>	92728 [A] D		
EMF: 95/46,8/451		WBE: 7/8/8 Fk: 6,1/5/10/10			
ZW 136 R 115 E 112/120/114 F 115/-/125/95 M -		<b>DE 01 03 112 16473 NDS-R</b>	[A] Z		
		WBE: 7/8/8 WK: I ARR/ARR Linie: BMS			
		Fk: 5,0/5/8/7			
		<b>DE 01 15 003 80762 SA-BA</b>	[A] E		
		WBE: 8/7/7 WK: I Prämie: *Id			
		<b>DE 01 03 110 92918 NDS-R</b>	[A] Z		
		WBE: 7/8/8 Fk: 7,0/7/15/14			
ZW 112 R 102 E 99/106/114 F 110/-/86/117 M -					
<b>Züchter und Besitzer:</b> Joachim Rehse, Klein Bünstorf Nr. 4, 29549 Bad Bevensen					

SZ0003





207		DE 01 03 115 95332 NDS-R A		MFS	
Name: ^ WF: 29,99μ		männlich		Z 27.12.2019	
WBE: 7/8/8		WK: I			
ARR/ARR		Linie: ES			
EMF: 91/43,0/429					
US-EMF: 30.4/5.9					
ZW 124 R - E 107/109/115		F 111/-/106/113 M -			
Gewicht:		WBE:		Index:	
				WKL:	
				Prämie:	
<b>DE 01 14 004 80041 SN-KÖ</b> WF:26,6μm 15,5% [A] E WBE: 8/8/8 WK: I Prämie: * ARR/ARR Linie: ES EMF: 112/60,0/491 ZW 125 R - E 118/110/112 F 107/-/117/102 M -		<b>DE 01 15 004 22833 SA-BA</b> [A] Z WBE: 6/7/7 WK: I Prämie: *Ia			
		<b>DE 01 14 003 42353 SN-KÖ</b> [A] Z WBE: 7/7/7 Fk: 5,0/4/6/6			
<b>DE 01 03 113 71285 NDS-R</b> [A] Z WBE: 7/8/8 WK: I ARR/ARR Linie: BMS Fk: 5,0/5/8/8  ZW 111 R 98 E 101/105/113 F 105/-/99/110 M -		<b>DE 01 15 003 80762 SA-BA</b> [A] E WBE: 8/7/7 WK: I Prämie: *Ia			
		<b>DE 01 03 110 92832 NDS-R</b> [A] Z WBE: 8/8/8 Fk: 7,0/7/15/10			
<b>Züchter und Besitzer:</b> Joachim Rehse, Klein Bünstorf Nr. 4, 29549 Bad Bevensen					

SZ0003



<b>208</b>		<b>DE 01 03 114 98749 NDS-B A</b>		<b>MFS</b>
Name: WF: 25,20μ	männlich	Z		29.12.2019
WBE: 7/7/7	WK: I			
ARR/ARR*	Linie: BME			
EMF: 87/32,5/328				
US-EMF: 29.9/5.9				
ZW 103 R - E 107/98/100	F 100/-/106/95 M -			
Gewicht:	WBE:	Index:	WKL:	Prämie:
<b>DE 01 14 005 03336 SN-SR</b>	WF:25,0μm 13,1% [A] Z	<b>DE 01 14 002 80621 SN-CA</b>	[A] Z	
WBE: 9/8/8 WK: I Prämie: *		WBE: 8/8/8 WK: I Prämie: *		
ARR/ARR Linie: BME		<b>DE 01 14 002 41197 SN-OH</b>	144 [A] Z	
EMF: 92/35,0/337		WBE: 5/6/6 Fk: 7,7/9/16/15		
ZW 128 R - E 118/103/106 F 99/155/88/93 M -				
<b>DE 01 03 113 73695 NDS-B</b>	Blomma [A] E	<b>DE 01 14 003 50191 SN-CA</b>	2015ca334-1 [A] Z	
WBE: 8/8/8 WK: I ARR/ARR* Linie: BMH		WBE: 8/8/7 WK: I Prämie: *		
Fk: 3,8/3/5/5		<b>DE 01 03 111 12890 NDS-B</b>	[A] Z	
		WBE: 8/8/8 Fk: 6,8/6/11/6		
ZW 107 R 87 E 107/104/104 F 104/-/114/94 M -				
<b>Züchter und Besitzer:</b> Carsten Lauenstein, Im kleinen Dorfe 2, 38159 Bodenstedt				

SZ0003



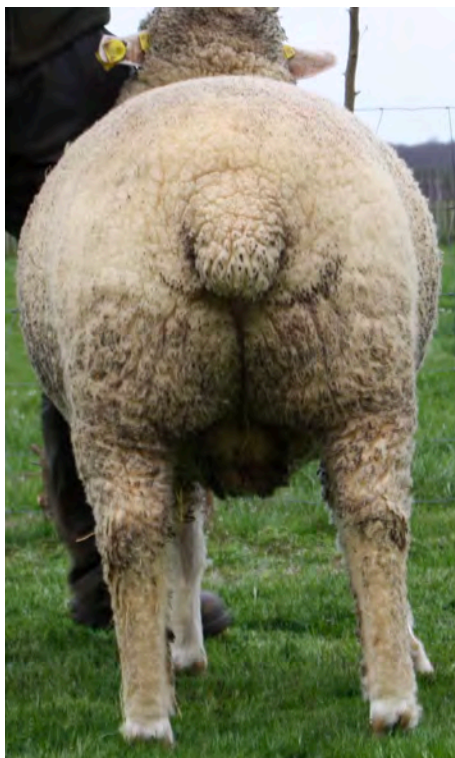

209		DE 01 03 114 98778 NDS-B A		MFS	
Name: ^ WF: 26,24μ		männlich		Z 30.12.2019	
WBE: 8/8/7		WK: I			
ARR/ARR*		Linie: BME			
EMF: 86/34,5/355					
US-EMF: 29.4/6.0					
ZW 109 R - E 114/102/97		F 106/-/104/99 M -			
Gewicht:	WBE:	Index:	WKL:	Prämie:	
<b>DE 01 14 005 03336 SN-SR</b> WF:25,0μm 13,1% [A] Z		<b>DE 01 14 002 80621 SN-CA</b> [A] Z			
WBE: 9/8/8 WK: I Prämie: *		WBE: 8/8/8 WK: I Prämie: *			
ARR/ARR Linie: BME		<b>DE 01 14 002 41197 SN-OH</b> 144 [A] Z			
EMF: 92/35,0/337		WBE: 5/6/6 Fk: 7,7/9/16/15			
ZW 128 R - E 118/103/106 F 99/155/88/93 M -					
<b>DE 01 03 113 73705 NDS-B</b> Bronja [A] Z		<b>DE 01 14 003 50191 SN-CA</b> 2015ca334-1 [A] Z			
WBE: 8/7/7 WK: I ARR/ARR* Linie: BMH		WBE: 8/8/7 WK: I Prämie: *			
Fk: 3,8/4/6/5		<b>DE 01 03 111 12874 NDS-B</b> [A] D			
		WBE: 7/8/8 Fk: 5,9/6/10/8			
ZW 105 R 82 E 108/101/94 F 109/-/116/94 M -					
<b>Züchter und Besitzer:</b> Carsten Lauenstein, Im kleinen Dorfe 2, 38159 Bodenstedt					

SZ0003



210		DE 01 03 115 95328 NDS-R A		MFS
Name: ^ WF: 28,13μ	männlich	D		02.01.2020
WBE: 7/8/7	WK: I			
ARR/ARR	Linie: BMB			
EMF: 85/38,0/400				
US-EMF: 31.2/8.1				
ZW 108 R - E 96/108/104	F 103/-/116/90 M -			
Gewicht:	WBE:	Index:	WKL:	Prämie:
<b>DE 01 15 004 42841 SA-WA</b> ^27,56 μm/14,34 % [A] Z	WBE: 8/9/8 WK: I Prämie: Ib*	<b>DE 01 03 111 12915 NDS-B</b> [A] Z	WBE: 8/8/8 WK: I	
ARR/ARR Linie: BMB	EMF: 95/46,8/451	<b>DE 01 15 003 92728 SA-WA</b> 92728 [A] D	WBE: 7/8/8 Fk: 6,1/5/10/10	
ZW 136 R 115 E 112/120/114 F 115/-/125/95 M -		<b>DE 01 14 003 42121 SN-KÖ</b> ^ Willi [A] E	WBE: 8/8/7 WK: I Prämie: *	
<b>DE 01 03 113 71273 NDS-R</b> [A] D	WBE: 7/7/7 WK: I ARR/AHQ Linie: WD	<b>DE 01 03 108 80503 NDS-R</b> [A] D	WBE: 6/7/7 Fk: 6,5/6/11/9	
Fk: 5,0/5/9/9	ZW 85 R 97 E 85/93/95 F 90/-/98/99 M -			
<b>Züchter und Besitzer:</b> Joachim Rehse, Klein Bünstorf Nr. 4, 29549 Bad Bevensen				

SZ0003





211		DE 01 14 005 33053 SN-KÖ A		MFS
Name: WF:27,29µm 12,3%	männlich	E	09.01.2020	
WBE: 8/8/8	WK: I			
ARR/ARR	Linie: BME			
EMF: 103/47,0/408				
US-EMF: 29.1/5.7				
ZW 112 R - E 115/104/98	F 106/-/106/102 M -			
Gewicht:	WBE:	Index:	WKL:	Prämie:
<b>DE 01 14 004 47663 SN-OH</b> ^ [A] Z	WBE: 8/8/8 WK: I Prämie: *	ARR/ARR Linie: BME	EMF: 124/50,0/371	ZW 122 R - E 110/117/122 F 113/-/108/86 M -
<b>DE 01 15 090 03655 SA-ID</b> [A] D	WBE: 9/8/8 WK: I Prämie: *Ia, S*, *RWS			
<b>DE 01 14 002 78695 SN-OH</b> 202 [A] Z	WBE: 7/7/7 Fk: 8,0/7/10/10	Prämie: +		
<b>DE 01 14 003 42158 SN-KÖ</b> [A] D	WBE: 8/8/7 WK: I Linie: WD	Fk: 5,9/4/7/7	<b>DE 01 12 101 86040 BB-B</b> 2613 [A] E	WBE: 8/8/8 WK: I Prämie: Ie
ZW 99 R 100 E 121/98/79 F 94/-/102/112 M -			<b>DE 01 14 001 16856 SN-KÖ</b> [A] E	WBE: 8/8/6 Fk: 8,2/7/14/14
<b>Züchter und Besitzer:</b> LVG Köllitsch, Am Park 3, 04886 Köllitsch				

SZ0003





<b>212</b>	<b>DE 01 14 005 38592 SN-SR A</b>			<b>MFS</b>
Name: WF 28,92µm /13,7%	männlich	Z	11.01.2020	
WBE: 8/9/9	WK: I			
ARR/ARR	Linie: BMS			
EMF: 108/44,0/370				
US-EMF: 31.9/4.6				
ZW 137 R - E 99/105/110	F 128/-/137/94 M -			
Gewicht:	WBE:	Index:	WKL:	Prämie:
<b>DE 01 15 003 92799 SA-WA</b> 25,41 µm/ 12,49 % [A] Z	<b>DE 01 15 003 51997 SA-WA</b> DE011500351997, Mister Köl Z			
WBE: 8/8/8 WK: I Prämie: Ia*, S*, WS	WBE: 8/9/8 WK: I Prämie: *Ia, S*			
ARR/ARR Linie: BMS	<b>DE 01 15 003 51706 SA-WA</b> 51706 [A] Z			
EMF: 105/47,2/411	WBE: 8/8/8 Fk: 6,9/6/10/10			
ZW 150 R - E 96/102/105 F 146/-/157/84 M -				
<b>DE 01 14 004 22586 SN-SR</b> [A] E	<b>DE 01 15 090 03529 SA-ID</b> [A] E			
WBE: 7/8/8 WK: I	WBE: 8/7/7 WK: I Prämie: **S WS			
Fk: 5,0/4/7/6	<b>DE 01 14 003 54218 SN-SR</b> [C] E			
	WBE: 8/7/6 Fk: 6,0/5/5/5			
ZW 103 R 88 E 101/105/110 F 103/-/94/110 M -				
<b>Züchter und Besitzer:</b> Sprungbrett e.V., Hafenstr. 2, 01591 Riesa				

SZ0003



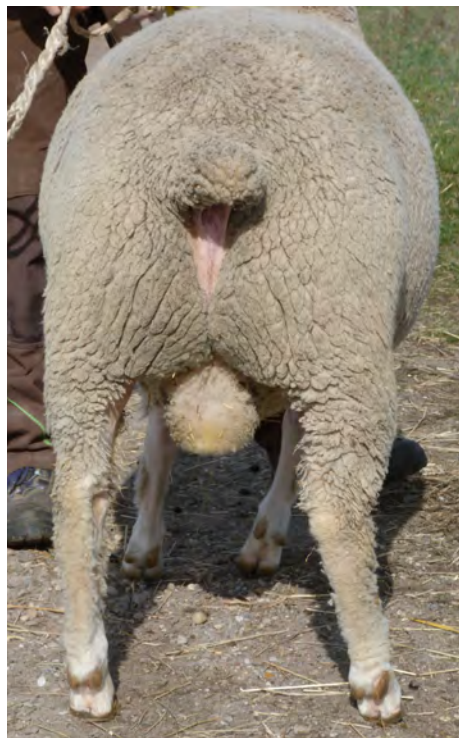

213		DE 01 14 004 97760 SN-CA A		MFS
Name: WF:24,69µm 14,93%		männlich		Z
12.01.2020				
WBE: 8/8/7	WK: I			
ARR/ARR	Linie: ES			
EMF: 120/43,5/329				
US-EMF: 33.6/5.4				
ZW 113 R - E 102/98/96	F 109/-/126/91 M -			
Gewicht:	WBE:	Index:	WKL:	Prämie:
<b>DE 01 15 004 42832 SA-WA</b>	28,97 µm/ 15,40 % [A] E	<b>DE 01 15 004 39006 SA-LS</b>	[A] E	
WBE: 8/8/8 WK: I Prämie: Ic*		WBE: 8/8/8 WK: I		
ARR/ARR Linie: ES		<b>DE 01 15 004 01440 SA-BA</b>	01440 [A] D	
EMF: 95/42,2/392		WBE: 8/8/7 Fk: 6,2/6/9/7		
ZW 106 R - E 97/99/94 F 108/87/125/102 M -				
<b>DE 01 14 002 80675 SN-CA</b>	345 [A] Z	<b>DE 01 14 002 20110 SN-CA</b>	[A] Z	
WBE: 7/7/6 WK: II Linie: BMB		WBE: 9/8/8 WK: I Prämie: S*		
Fk: 6,9/6/10/10		<b>DE 01 14 002 52720 SN-CA</b>	013 [A] Z	
		WBE: 7/7/7 Fk: 9,1/8/14/13		
ZW 82 R 90 E 106/96/97 F 87/-/82/104 M -				
<b>Züchter:</b> Theinert und Rienecker GbR, Unterreußenerstr. 3, 01616 Unterreußen				
<b>Besitzer:</b> Schäfererei Mieth, Auweg 2, 04880 Domnitzsch				

SZ0003



<b>214</b>	<b>DE 01 14 005 33095 SN-KÖ A</b>			<b>MFS</b>
Name: WF:26,01 μm 14,9%	männlich	Z	12.01.2020	
WBE: 8/8/8	WK: I			
ARR/ARR	Linie: WD			
EMF: 100/41,0/370				
US-EMF: 29.9/6.8				
ZW 126 R - E 114/106/102	F 115/-/134/85 M -			
Gewicht:	WBE:	Index:	WKL:	Prämie:
<b>DE 01 03 113 73671 NDS-B</b>	^Bobby WF: 25,75 μ [A] Z		<b>DE 01 14 003 50191 SN-CA</b>	2015ca334-1 [A] Z
WBE: 7/9/8 WK: I Prämie: Id*			WBE: 8/8/7 WK: I Prämie: *	
ARR/ARR Linie: WD			<b>DE 01 03 111 12906 NDS-B</b>	[A] Z
EMF: 132/45,2/312/120			WBE: 8/8/8 Fk: 6,5/6/14/11	
ZW 146 R - E 116/119/119 F 124/-/140/89 M -			<b>DE 01 12 101 86040 BB-B</b>	2613 [A] E
<b>DE 01 14 003 11759 SN-KÖ</b> [A] D			WBE: 8/8/8 WK: I Prämie: le	
WBE: 7/7/7 WK: I Linie: WD			<b>DE 01 14 001 89535 SN-KÖ</b>	[A] E
Fk: 2,9/2/4/4			WBE: 8/8/7 Fk: 8,0/7/13/12	
ZW 113 R 106 E 114/97/89 F 108/-/119/94 M -				
<b>Züchter und Besitzer:</b> LVG Köllitsch, Am Park 3, 04886 Köllitsch				

SZ0003



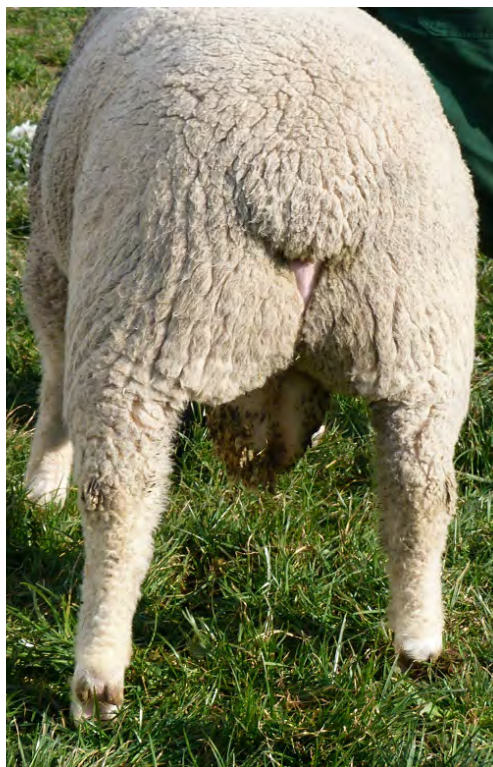

215		DE 01 14 005 33101 SN-KÖ A		MFS
Name: WF:26,60µm 15,23%		männlich		Z
12.01.2020				
WBE: 8/9/9	WK: I			
ARR/ARR	Linie: WD			
EMF: 100/42,0/380				
US-EMF: 34.5/5.8				
ZW 138 R - E 119/116/116	F 111/-/142/88 M -			
Gewicht:	WBE:	Index:	WKL:	Prämie:
<b>DE 01 03 113 73671 NDS-B</b>	^Bobby WF: 25,75 µ [A] Z		<b>DE 01 14 003 50191 SN-CA</b>	2015ca334-1 [A] Z
WBE: 7/9/8 WK: I Prämie: Id*			WBE: 8/8/7 WK: I Prämie: *	
ARR/ARR Linie: WD			<b>DE 01 03 111 12906 NDS-B</b>	[A] Z
EMF: 132/45,2/312/120			WBE: 8/8/8 Fk: 6,5/6/14/11	
ZW 146 R - E 116/119/119 F 124/-/140/89 M -				
<b>DE 01 14 004 50062 SN-KÖ</b>	[A] Z	<b>DE 01 15 004 22833 SA-BA</b>	[A] Z	
WBE: 8/8/7 WK: I Linie: ES		WBE: 6/7/7 WK: I Prämie: *Ia		
Fk: 2,9/2/3/3		<b>DE 01 14 003 42383 SN-KÖ</b>	[A] Z	
		WBE: 7/7/7 Fk: 3,9/3/6/6		
ZW 109 R 97 E 121/103/102 F 94/-/114/101 M -				
<b>Züchter und Besitzer:</b> LVG Köllitsch, Am Park 3, 04886 Köllitsch				

SZ0003