

Merinolangwollschaf



93	DE 01 16 202 03151 TH-WE A			MLW
	männlich		E	19.08.2019
WBE: 8/7/8	WK: I			
ARR/ARR	Linie: 57.2			
ZW 82 R - E -/-	F -/65/112/- M -			
Gewicht:	WBE:	Index:	WKL:	Prämie:
DE 01 16 008 14616 TH-EI [A] Z			DE 01 16 005 08328 TH-SD 195 [A] D	
WBE: 8/8/7 WK: I			WBE: 8/8/8 WK: I Prämie: Ib+FS**	
ARR/ARR Linie: 57.2			DE 01 16 100 54640 TH-EI [A] Z	
			WBE: 8/7/8 Fk: 6,1/5/7/6	
ZW 112 R 102 E 115/106/115 F 100/91/117/101 M -				
DE 01 16 005 24317 TH-WE [A] Z			DE 01 16 004 06606 TH-EI [A] Z	
WBE: 8/7/7 WK: I Linie: 0.9			WBE: 9/7/7 WK: I	
Fk: 8,0/9/15/13			DE 01 16 100 49324 TH-WE [A] Z	
			WBE: 9/8/7 Fk: 8,7/9/13/12	
ZW 96 R 106 E 108/96/97 F 90/82/-/- M -				
Züchter und Besitzer: Agrarprodukte Schwabhausen e.G., Wechmarer Str. 57, 99869 Schwabhausen				

SZ0003

Merinolangwollschaf



94	DE 01 16 202 03141 TH-WE A				MLW
	männlich		E		24.08.2019
WBE: 8/8/8	WK: I				
ARR/ARR	Linie: 57.2				
ZW 94 R - E -/-	F -/74/118/- M -				
Gewicht:	WBE:	Index:	WKL:	Prämie:	
DE 01 16 008 14616 TH-EI [A] Z			DE 01 16 005 08328 TH-SD 195 [A] D		
WBE: 8/8/7 WK: I			WBE: 8/8/8 WK: I Prämie: Ib+FS**		
ARR/ARR Linie: 57.2			DE 01 16 100 54640 TH-EI [A] Z		
			WBE: 8/7/8 Fk: 6,1/5/7/6		
ZW 112 R 102 E 115/106/115 F 100/91/117/101 M -					
DE 01 16 200 85014 TH-WE [A] Z			DE 01 16 004 50780 TH-SD [A] Z		
WBE: 7/7/8 WK: I Linie: 1.11			WBE: 8/8/7 WK: I		
Fk: 4,0/4/7/6			DE 01 16 100 45400 TH-WE [A] E		
			WBE: 9/8/8 Fk: 9,1/9/15/13		
ZW 102 R 112 E 93/98/97 F -/89/-/- M -					
Züchter und Besitzer: Agrarprodukte Schwabhausen e.G., Wechmarer Str. 57, 99869 Schwabhausen					

SZ0003

Merinolandschaf



95	DE 01 14 004 98783 SN-HS A		MLS	
	männlich	Z	30.11.2018	
WBE: 9/9/9	WK: I			
ARR/ARQ	Linie: K-Linie			
EMF: 133/75,0/534				
US-EMF: 30.2/6.3				
ZW 116 R - E -/-	F 120/-/106/103 M -			
Gewicht:	WBE:	Index:	WKL:	Prämie:
DE 0109 9471 1124 BY-K	[A] E		DE 01 06 102 52346 HE-O	Kostheim [A] Z
WBE: 7/8/8 WK: I			WBE: 8/9/9 WK: I	Prämie: IaS+
ARR/ARR Linie: K-Linie			DE 0109 9471 0482 BY-K	[A] Z
EMF: 175/69,0/366			WBE: 7/7/8 Fk: 7,7/8/13/13	
ZW 129 R - E 118/110/120 F 118/-/101/104 M -				
DE 01 14 003 52503 SN-HS	131320 [A] E		DE 01 14 003 09518 SN-HS	[A] Z
WBE: 9/8/7 WK: I	Linie: R-Linie		WBE: 8/7/7 WK: I	
Fk: 5,2/5/9/9			DE 01 14 000 49627 SN-HS	[A] Z
			WBE: 8/7/8 Fk: 7,4/8/14/14	
ZW 107 R 139 E 116/86/86 F 104/-/104/97 M -				
Züchter und Besitzer: Harald Scholz, Zum alten Bahnhof 7, 04860 Torgau				

SZ0003

Merinolandschaf



96	DE 01 15 010 10348 SA-B A				MLS
	männlich		Z		14.01.2019
WBE: 8/8/7	WK: I				
ARR/ARR	Linie: P-Linie				
EMF: 102/42,6/378					
ZW - R - E -/-	F 100/-/- M -				
Gewicht:	WBE:	Index:	WKL:	Prämie:	
DE 0109 9471 0875 BY-K	[A] E		DE 0109 9572 0400 BY-T	Polier [A] E	
WBE: 8/8/7 WK: I			WBE: 8/9/7 WK: I Prämie: 4		
ARR/ARR Linie: P-Linie			DE 0109 9471 0575 BY-K	[A] Z	
EMF: 104/49,0/423			WBE: 8/7/8 Fk: 3,0/2/3/3		
ZW 82 R 101 E 93/95/95 F 71/78/112/101 M -					
DE 01 15 004 24881 SA-B	[A] Z		DE 01 14 003 19737 SN-HS	13hs105427, Scholz [A] Z	
WBE: 7/8/8 WK: I Linie: M-Linie			WBE: 7/8/8 WK: I Prämie: *RS jKL		
Fk: 4,9/4/7/7			DE 01 15 002 30830 SA-B	[A] E	
			WBE: 7/7/8 Fk: 7,0/7/9/8		
ZW 109 R 114 E 106/100/104 F 100/-/- M -					
Züchter und Besitzer: Schäferei Bust GbR, Drosselweg 3, 06237 Leuna					

SZ0003

Merinolandschaf

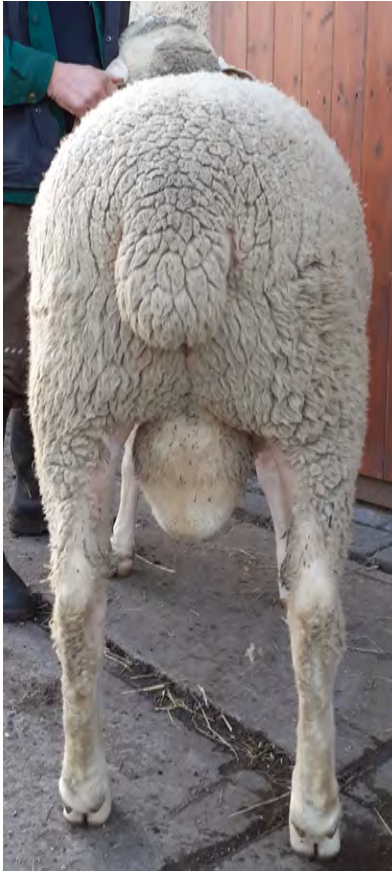

97	DE 01 15 010 10350 SA-B A				MLS
	männlich		E		19.01.2019
WBE: 8/7/8	WK: I				
ARR/ARR	Linie: P-Linie				
EMF: 97/38,0/340					
ZW - R - E -/-	F 91/-/- M -				
Gewicht:	WBE:	Index:	WKL:	Prämie:	
DE 0109 9471 0875 BY-K	[A] E		DE 0109 9572 0400 BY-T	Polier [A] E	
WBE: 8/8/7 WK: I			WBE: 8/9/7 WK: I Prämie: 4		
ARR/ARR Linie: P-Linie			DE 0109 9471 0575 BY-K	[A] Z	
EMF: 104/49,0/423			WBE: 8/7/8 Fk: 3,0/2/3/3		
ZW 82 R 101 E 93/95/95 F 71/78/112/101 M -					
DE 01 15 010 10179 SA-B	[A] E		DE 01 15 003 76675 SA-B	[A] E	
WBE: 7/8/8 WK: I Linie: R-Linie			WBE: 6/7/7 WK: I Prämie: *1b		
Fk: 2,8/2/2/2			DE 01 15 004 24882 SA-B	[A] Z	
			WBE: 7/7/7 Fk: 5,2/5/6/6		
ZW 100 R 98 E 96/97/101 F 102/-/- M -					
Züchter und Besitzer: Schäferei Bust GbR, Drosselweg 3, 06237 Leuna					

SZ0003

Merinolandschaf



98	DE 01 12 104 24202 BB-L A			MLS
	männlich		E	08.04.2019
WBE: 6/8/7		WK: I		
ARR/ARR		Linie: P-Linie		
Gewicht:	WBE:	Index:	WKL:	Prämie:
DE 01 14 004 45579 SN-HS [A] E			DE 01 15 001 20615 SA-M DE011500120615 [A] E	
WBE: 8/8/6 WK: II			WBE: 7/8/7 WK: I	
ARR/ARQ Linie: P-Linie			DE 01 14 003 52518 SN-HS 131319 [A] Z	
EMF: 103/51,0/447			WBE: 6/8/7 Fk: 7,1/6/8/8	
ZW 84 R - E 81/79/71 F 119/-/107/107 M -				
DE 01 12 102 49039 BB-L [A] Z			0947120 00 BY-K K2000 [A] Z	
WBE: 8/7/7 WK: I Linie: P-Linie			WBE: 9/9/7 WK: I	
Fk: 6,1/4/6/6			DE 01 12 101 71007 BB-L 007 [A] Z	
			WBE: 7/9/8 Fk: 7,6/5/10/10	
ZW 89 R 95 E 94/98/89 F -/-/- M -				
Züchter und Besitzer: Arno Laube, Karl Liebnecht Straße 81, 15345 Rehfelde				

SZ0003

Merinolandschaf



99	DE 01 12 104 24206 BB-L A			MLS
	männlich		Z	08.04.2019
WBE: 9/9/7	WK: I			
ARR/ARR	Linie: P-Linie			
Gewicht:	WBE:	Index:	WKL:	Prämie:
DE 01 14 004 45579 SN-HS [A] E			DE 01 15 001 20615 SA-M DE011500120615 [A] E	
WBE: 8/8/6 WK: II			WBE: 7/8/7 WK: I	
ARR/ARQ Linie: P-Linie			DE 01 14 003 52518 SN-HS 131319 [A] Z	
EMF: 103/51,0/447			WBE: 6/8/7 Fk: 7,1/6/8/8	
ZW 84 R - E 81/79/71 F 119/-/107/107 M -				
DE 01 12 102 34436 BB-L [A] Z			DE 01 12 101 99763 BB-L [A] Z	
WBE: 7/8/7 WK: I Linie: K-Linie			WBE: 8/7/7 WK: I	
Fk: 6,1/5/10/10			DE 01 12 100 17185 BB-L 7071 [A] Z	
			WBE: 8/7/7 Fk: 7,1/4/9/9	
ZW 92 R 106 E 79/98/95 F -/-/- M -				
Züchter und Besitzer: Arno Laube, Karl Liebnecht Straße 81, 15345 Rehfelde				

SZ0003

Merinolandschaf



100	DE 01 16 201 27175 TH-O A				MLS
	männlich		Z		11.04.2019
WBE: 9/9/7	WK: I		Prämie: lb+		
ARR/ARQ	Linie: M-Linie				
EMF: 144/63,0/410					
US-EMF: 29.5/6.1					
ZW 111 R - E 106/100/96	F 108/-/123/97 M -				
Gewicht:	WBE:	Index:	WKL:	Prämie:	
DE 0109 9572 0777 BY-T	[A] Z		DE 0109 9648 0598 BY-FR	Muk [A] Z	
WBE: 8/9/7 WK: I Prämie: A			WBE: 8/8/7 WK: I		
ARR/ARR Linie: M-Linie			DE 0109 9572 0020 BY-T	[A] Z	
EMF: 117/55,5/428			WBE: 7/7/8 Fk: 5,0/6/10/10		
ZW 95 R 93 E 85/101/99 F 100/99/110/- M -					
DE 01 16 200 31220 TH-O	[A] Z		DE 0109 9572 0429 BY-T	P [A] E	
WBE: 7/8/7 WK: I Linie: P-Linie			WBE: 7/9/7 WK: I		
Fk: 4,7/5/8/8			DE 01 16 003 56814 TH-O	[A] E	
			WBE: 7/7/7 Fk: 7,4/9/16/16		
ZW 106 R 100 E 102/98/92 F 105/101/119/- M -					
Züchter und Besitzer: Jens-Uwe Otto, Unterdorf 4, 98530 Rohr					

SZ0003

Merinolandschaf



101	DE 01 16 201 27180 TH-O A				MLS
	männlich		Z		18.04.2019
WBE: 8/8/8	WK: I		Prämie: Ia+		
ARR/ARR	Linie: K-Linie				
EMF: 137/58,0/394					
US-EMF: 32.3/7.9					
ZW 127 R - E 120/117/121	F 95/-/125/87 M -				
Gewicht:	WBE:	Index:	WKL:	Prämie:	
DE 0109 9646 0135 BY-TK	K [A] E		DE 01 12 102 52811 BB-L	Korwart [A] Z	
WBE: 6/9/7 WK: I			WBE: 7/8/8 WK: I Prämie: Ia*		
ARR/ARR Linie: K-Linie			0964606 29 BY-TK	[A] Z	
EMF: 90/37,0/356			WBE: 9/7/8 Fk: 7,0/4/6/6		
ZW 109 R 104 E 119/117/119 F 78/72/133/88 M -					
DE 01 16 007 44257 TH-O	[A] Z		DE 01 08 004 99653 BW-MK	[A] Z	
WBE: 9/8/9 WK: I Linie: M-Linie			WBE: 8/8/8 WK: I		
Fk: 5,9/6/12/12			DE 01 16 100 54953 TH-O	[A] Z	
			WBE: 7/7/7 Fk: 7,7/7/14/14		
ZW 114 R 104 E 109/113/117 F 98/-/- M -					
Züchter und Besitzer: Jens-Uwe Otto, Unterdorf 4, 98530 Rohr					

SZ0003

Merinolandschaf



102	DE 01 12 104 24201 BB-L A				MLS
	männlich		Z		19.04.2019
WBE: 8/8/6	WK: II				
ARR/ARQ	Linie: M-Linie				
Gewicht:	WBE:	Index:	WKL:	Prämie:	
DE 01 12 102 71706 BB-L	[A] Z		0964821 25 BY-FR	Z	
WBE: 8/8/8 WK: I			WBE: 6/8/7		
ARR/ARQ Linie: M-Linie			DE 01 12 100 17717 BB-L	9156 [A] Z	
EMF: 438/121,0/267			WBE: 7/7/7 Fk: 6,4/3/7/7		
ZW 103 R 111 E 93/107/99 F -/-/- M -					
DE 01 12 102 70515 BB-L	[A] Z		0957238 78 BY-T	Muto [A] Z	
WBE: 8/8/7 WK: I Linie: M-Linie			WBE: 8/9/7 WK: I Prämie: +		
Fk: 5,0/4/8/8			DE 01 12 101 71046 BB-L	046 [A] D	
			WBE: 7/8/8 Fk: 5,7/3/6/6		
ZW 104 R 109 E 101/108/96 F -/-/- M -					
Züchter und Besitzer: Arno Laube, Karl Liebnecht Straße 81, 15345 Rehfelde					

SZ0003

Merinolandschaf



103	DE 01 12 104 24203 BB-L A			MLS
	männlich		E	19.04.2019
WBE: 8/8/6	WK: II			
ARR/ARR	Linie: M-Linie			
Gewicht:	WBE:	Index:	WKL:	Prämie:
DE 01 12 102 71706 BB-L	[A] Z		0964821 25 BY-FR	Z
WBE: 8/8/8 WK: I			WBE: 6/8/7	
ARR/ARQ Linie: M-Linie			DE 01 12 100 17717 BB-L	9156 [A] Z
EMF: 438/121,0/267			WBE: 7/7/7 Fk: 6,4/3/7/7	
ZW 103 R 111 E 93/107/99 F -/-/- M -				
DE 01 12 102 70533 BB-L	[A] Z		0964821 25 BY-FR	Z
WBE: 7/8/7 WK: I Linie: M-Linie			WBE: 6/8/7	
Fk: 5,0/3/6/6			DE 01 12 100 17242 BB-L	7127 [A] D
			WBE: 8/7/7 Fk: 7,1/4/9/9	
ZW 107 R 112 E 95/109/103 F -/-/- M -				
Züchter und Besitzer: Arno Laube, Karl Liebknecht Straße 81, 15345 Rehfelde				

SZ0003

Merinolandschaf



104	DE 01 16 201 27187 TH-O A			MLS
	männlich		Z	20.04.2019
WBE: 7/8/8	WK: I		Prämie: Ic+	
ARR/ARR	Linie: M-Linie			
EMF: 135/59,0/407				
US-EMF: 32.8/6.2				
ZW 122 R - E 97/107/111	F 112/-/127/97 M -			
Gewicht:	WBE:	Index:	WKL:	Prämie:
DE 0109 9572 0777 BY-T [A] Z			DE 0109 9648 0598 BY-FR Muk [A] Z	
WBE: 8/9/7 WK: I Prämie: A			WBE: 8/8/7 WK: I	
ARR/ARR Linie: M-Linie			DE 0109 9572 0020 BY-T [A] Z	
EMF: 117/55,5/428			WBE: 7/7/8 Fk: 5,0/6/10/10	
ZW 95 R 93 E 85/101/99 F 100/99/110/- M -				
DE 01 16 200 31166 TH-O [A] E			DE 0109 9572 0429 BY-T P [A] E	
WBE: 8/8/8 WK: I Linie: P-Linie			WBE: 7/9/7 WK: I	
Fk: 4,5/4/7/7			DE 01 16 005 58428 TH-O [A] Z	
			WBE: 7/8/8 Fk: 2,9/2/2/2	
ZW 114 R 92 E 104/106/112 F 112/-/- M -				
Züchter und Besitzer: Jens-Uwe Otto, Unterdorf 4, 98530 Rohr				

SZ0003

Merinolandschaf



105	DE 01 12 104 24204 BB-L A				MLS
	männlich		Z		01.05.2019
WBE: 8/8/7		WK: I			
ARR/ARR		Linie: M-Linie			
Gewicht:	WBE:	Index:	WKL:	Prämie:	
DE 01 12 102 71715 BB-L	[A] Z		0957238 78 BY-T	Muto [A] Z	
WBE: 7/8/9	WK: I		WBE: 8/9/7	WK: I	Prämie: +
Linie: M-Linie			DE 01 12 100 17676 BB-L	9120 [A] Z	
			WBE: 8/7/7	Fk: 5,4/1/2/2	
ZW 122 R 108 E 95/110/118 F 111/-/-/ M -					
DE 01 12 102 49034 BB-L	[A] Z		DE 01 12 101 99769 BB-L	4051 [A] Z	
WBE: 7/8/7	WK: I	Linie: K-Linie	WBE: 8/8/8	WK: I	
Fk: 6,2/4/7/7			DE 01 12 100 17640 BB-L	[A]	
			Fk: 10,0/1/1/1		
ZW 101 R 104 E 93/106/100 F -/-/-/ M -					
Züchter und Besitzer: Arno Laube, Karl Liebnecht Straße 81, 15345 Rehfelde					

SZ0003

Merinolandschaf

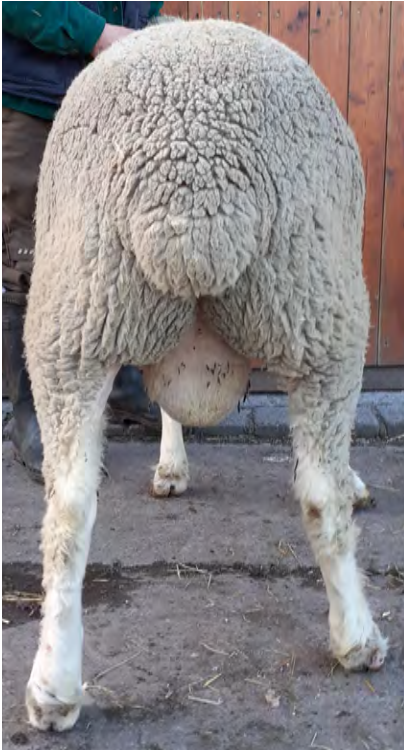

106	DE 01 15 010 10500 SA-B A				MLS
	männlich		E		18.08.2019
WBE: 8/8/8	WK: I				
ARR/ARQ	Linie: P-Linie				
EMF: 142/59,0/380					
ZW - R - E -/-	F 105/-/- M -				
Gewicht:	WBE:	Index:	WKL:	Prämie:	
DE 0109 9678 1100 BY-SI [A] Z			DE 0109 9678 0859 BY-SI [A] Z		
WBE: 8/8/8 WK: I Prämie: b			WBE: 8/7/8 WK: I Prämie: +		
ARR/ARQ Linie: P-Linie			DE 0109 9678 0724 BY-SI [A] E		
EMF: 95/42,0/400			WBE: 8/8/8 Fk: 5,7/5/9/9		
ZW 113 R - E 112/107/109 F 105/-/- M -					
DE 01 15 004 24874 SA-B [A] Z			DE 0109 9678 0069 BY-SI [A] Z		
WBE: 7/7/7 WK: I Linie: R-Linie			WBE: 8/8/7 WK: I		
Fk: 5,2/5/5/5			DE 01 15 003 58230 SA-B [A] Z		
			WBE: 7/8/8 Fk: 5,1/4/7/7		
ZW 78 R 94 E 103/94/97 F 92/88/-/- M -					
Züchter und Besitzer: Schäferei Bust GbR, Drosselweg 3, 06237 Leuna					

SZ0003

Merinolandschaf



107	DE 01 14 004 98788 SN-HS A				MLS
	männlich		Z		20.08.2019
WBE: 7/7/8	WK: I				
ARR/ARQ	Linie: R-Linie				
EMF: 102/52,0/471					
ZW 110 R - E -/-	F 111/-/101/105 M -				
Gewicht:	WBE:	Index:	WKL:	Prämie:	
DE 01 14 003 09518 SN-HS [A] Z			DE 01 14 001 52068 SN-HS [A] Z		
WBE: 8/7/7 WK: I			WBE: 7/7/7 WK: I		
ARR/ARQ Linie: R-Linie			DE 01 14 000 49641 SN-HS [A] Z		
EMF: 93/49,0/484			WBE: 7/7/7 Fk: 9,2/9/16/16		
ZW 103 R 145 E 88/77/83 F 109/133/86/88 M -					
DE 01 14 003 52521 SN-HS 131369 [A] E			DE 01 15 001 20615 SA-M DE011500120615 [A] E		
WBE: 9/8/8 WK: I Linie: P-Linie			WBE: 7/8/7 WK: I		
Fk: 5,7/5/8/8			DE 01 14 002 76039 SN-HS [A] E		
			WBE: 7/7/7 Fk: 7,3/7/13/13		
ZW 114 R 127 E 100/97/99 F 109/-/99/109 M -					
Züchter und Besitzer: Harald Scholz, Zum alten Bahnhof 7, 04860 Torgau					

SZ0003