

Leineschaf

38	DE 01 14 005 47537 SN-SM A				LES
	männlich	E	04.02.2020	weiß	
	WBE: 7/8/7	WK: I			
	ARR/ARR	Linie: 10.9(CA)			
	EMF: 129/46,0/318				
	Gewicht:	WBE:	Index:	WKL:	Prämie:
	DE 01 15 003 86105 SA-ID [A] D	WBE: 7/8/7 WK: I Prämie: *Ia, S*	ARR/ARR Linie: 10.9(CA)	DE 01 15 003 49325 SA-ID [A] Z	WBE: 8/9/8 WK: I Prämie: *Ic
	EMF: 95/42,5/384/126	ZW 125 R - E 107/109/109 F 125/-/- M -		DE 01 15 010 01829 SA-ID Nr. Alt: DE011500101829 [A] Z	WBE: 7/7/7 Fk: 6,0/4/8/8
	DE 01 14 003 78647 SN-SM [A] Z	WBE: 6/-/4 Linie: 10.4	Fk: 5,1/3/3/3	DE 01 14 002 98938 SN-TS [A] E	WBE: 7/-/7 WK: I
	ZW 57 R 92 E 82/74/72 F 85/-/- M -			DE 01 16 005 59829 TH-SI [A] Z	WBE: 9/-/8 Fk: 7,1/6/8/8
Züchter und Besitzer: Schäferei Mieth, Auweg 2, 04880 Domnitzsch					

SZ0003

Leineschaf

DE 01 14 005
47538



39	DE 01 14 005 47538 SN-SM A			LES
männlich	Z	05.02.2020	weiß	
WBE: 8/8/7	WK: I			
ARR/ARR	Linie: 10.9(CA)			
EMF: 128/38,0/266				
Gewicht:	WBE:	Index:	WKL:	Prämie:
DE 01 15 003 86105 SA-ID [A] D	WBE: 7/8/7 WK: I Prämie: *Ia, S*		DE 01 15 003 49325 SA-ID [A] Z	WBE: 8/9/8 WK: I Prämie: *Ic
ARR/ARR Linie: 10.9(CA)	EMF: 95/42,5/384/126		DE 01 15 010 01829 SA-ID [A] Z	Nr. Alt: DE011500101829 [A] Z
ZW 125 R - E 107/109/109 F 125/-/- M -			WBE: 7/7/7 Fk: 6,0/4/8/8	
DE 01 14 004 14375 SN-SM [A] Z	WBE: 8/-/7 WK: I Linie: 10.4		DE 01 14 002 98938 SN-TS [A] E	WBE: 7/-/7 WK: I
Fk: 4,1/3/5/5			DE 01 16 005 59743 TH-SI [A] Z	WBE: 7/-/6 Fk: 7,0/6/11/10
ZW 76 R 101 E 93/87/79 F 90/-/- M -				
Züchter und Besitzer: Schäferei Mieth, Auweg 2, 04880 Domnitzsch				

SZ0003

Leineschaf



40	DE 01 14 005 47539 SN-SM A				LES
	männlich	Z	23.03.2020	weiß	
WBE: 8/8/8	WK: I				
ARR/ARQ	Linie: 10.9(CA)				
Gewicht:	WBE:	Index:	WKL:	Prämie:	
DE 01 15 003 86105 SA-ID [A] D	WBE: 7/8/7 WK: I Prämie: *Ia, S*		DE 01 15 003 49325 SA-ID [A] Z	WBE: 8/9/8 WK: I Prämie: *Ic	
ARR/ARR Linie: 10.9(CA)	EMF: 95/42,5/384/126		DE 01 15 010 01829 SA-ID Nr. Alt: DE011500101829 [A] Z	WBE: 7/7/7 Fk: 6,0/4/8/8	
ZW 125 R - E 107/109/109 F 125/-/- M -			DE 01 14 002 98938 SN-TS [A] E	WBE: 7/-/7 WK: I	
DE 01 14 003 78633 SN-SM [A] E	WBE: 9/-/9 WK: I Linie: 10.4		DE 01 16 005 59779 TH-SI [A] Z	WBE: 8/-/7 Fk: 7,0/6/9/8	
Fk: 4,3/3/4/4	ZW 93 R 93 E 104/100/106 F 80/-/- M -				
Züchter und Besitzer: Schäferei Mieth, Auweg 2, 04880 Domnitzsch					

SZ0003

Bentheimer Landschaf

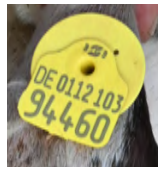

41	DE 01 12 103 94460 BB-KJ A			BLS
	männlich		Z	22.03.2020
WBE: 8/8/8				
ARR/ARQ				
Gewicht:	WBE:	Index:	WKL:	Prämie:
DE 01 12 102 87794 BB-HA [A] Z		DE 01 03 105 05826 WE-HB Raimund [A] Z		
WBE: 7/7/7 WK: I Prämie: * Ib		WBE: 7/8/7 WK: I Prämie: *		
AHQ/ARQ		DE 01 12 102 25114 BB-HA [A] E		
ZW 103 R - E 98/101/105 F -/-/- M -		WBE: 7/-/7 Fk: 2,0/1/2/2		
DE 01 12 102 42268 BB-KJ [A] Z		DE 01 03 109 20388 NDS-U [A] E		
WBE: 7/-/7 WK: I		WBE: 8/8/8 WK: I Prämie: *		
Fk: 6,1/5/10/9		DE 01 12 101 83218 BB-KJ 90780 [A] Z		
ZW 113 R 113 E 105/103/105 F -/-/- M -		WBE: 8/-/8 Fk: 5,0/3/7/7		
Züchter und Besitzer: Jürgen Körner, Dorfstraße 44, 14913 Borgisdorf				

SZ0003

Texel



42	DE 01 14 005 28716 SN-HM A			TEX
Name: 196518	männlich	Z	09.03.2019	
WBE: 8/8/8	WK: I			
ARR/ARQ				
EMF: 185/57,0/286				
ZW 108 R - E 115/102/105	F 105/-/96/- M -			
Gewicht:	WBE:	Index:	WKL:	Prämie:
DE 01 05 108 20104 NW-TM [A] Z	WBE: 8/8/8 WK: I Prämie: +		DE 01 05 107 44649 NW-BA ^ Keitum [A] Z	
ARR/ARR G/G	EMF: 122/55,0/418		WBE: 8/8/8 WK: I Prämie: +	
ZW 106 R - E 117/106/106 F 95/-/97/103 M -			DE 01 05 107 88627 NW-TM [A] Z	
			WBE: 8/8/9 Fk: 2,0/2/4/4	
DE 01 14 004 03312 SN-HM 152619 [A] Z	WBE: 7/7/8 WK: I ARR/ARQ		DE 01 14 003 46604 SN-HM 136699 [A] Z	
Fk: 4,9/4/5/5	ZW 94 R 95 E 104/90/94 F 109/-/-/ M -		WBE: 8/8/8 WK: I	
			DE 01 14 003 46630 SN-HM [A]	
			WBE: 7/7/7 Fk: 7,1/7/11/10	
Züchter und Besitzer: Christiane und Holger Müller, Str. der Freundschaft Nr. 4, 08491 Netzschkau OT Brockau				

SZ0003

Texel



43	DE 01 14 005 28714 SN-HM A			TEX
Name: sn20196526	männlich	Z	12.03.2019	
WBE: 8/8/8	WK: I			
ARR/ARR				
EMF: 182/61,0/313				
ZW 117 R - E 115/109/111	F 106/-/- M -			
Gewicht:	WBE:	Index:	WKL:	Prämie:
DE 01 05 108 20104 NW-TM [A] Z	WBE: 8/8/8 WK: I Prämie: +		DE 01 05 107 44649 NW-BA ^ Keitum [A] Z	
ARR/ARR G/G	EMF: 122/55,0/418		WBE: 8/8/8 WK: I Prämie: +	
ZW 106 R - E 117/106/106 F 95/-/97/103 M -			DE 01 05 107 88627 NW-TM [A] Z	
			WBE: 8/8/9 Fk: 2,0/2/4/4	
DE 01 14 004 57092 SN-HM 171458 [A] E	WBE: 7/8/8 WK: I		DE 01 03 113 10512 STD-RJ Walter [A] Z	
Fk: 2,8/2/3/2	ZW 110 R 95 E 104/107/111 F 105/-/- M -		WBE: 7/8/7 WK: I Prämie: +, Ic	
			DE 01 14 004 03332 SN-HM 164382 [A] E	
			WBE: 7/8/8 Fk: 4,0/4/6/6	
Züchter und Besitzer: Christiane und Holger Müller, Str. der Freundschaft Nr. 4, 08491 Netzschkau OT Brockau				

SZ0003

Ile de France



44	DE 01 16 201 55626 TH-SK A			IDF
	männlich		E	18.01.2020
WBE: 8/8/8	WK: I			
ARR/ARR				
EMF: 117/46,2/352				
US-EMF: 33.9/4.2				
Gewicht:	WBE:	Index:	WKL:	Prämie:
DE 01 15 004 26323 SA-WE [A] Z			FR38129 2 MY 20517 FR-MY [A] E	
WBE: 7/8/7 WK: I Prämie: *lc, WS, WDL-S			WBE: 8/9/8 WK: I	
ARR/ARR			DE 01 15 003 31390 SA-WE [A] Z	
EMF: 77/38,6/449			WBE: 8/8/8 Fk: 6,0/5/8/7	
DE 01 16 008 52597 TH-SK [A] Z			FR21527 OFF00530 [A] Z	
WBE: 9/8/8 WK: I			WBE: 8/8/8	
Fk: 4,1/3/3/3			DE 01 16 005 05151 TH-SK [A] E	
			WBE: 7/7/7 Fk: 2,9/3/5/5	
Züchter und Besitzer: Silvio Schulze IDF, Alexander-Puschkin-Str. 4, 07586 Bad Köstritz				

SZ0003

Ile de France



45	DE 01 16 201 55629 TH-SK A				IDF
	männlich		E		19.01.2020
WBE: 7/7/7	WK: I				
ARR/ARR					
EMF: 116/33,8/248					
US-EMF: 28.9/3.6					
Gewicht:	WBE:	Index:	WKL:	Prämie:	
DE 01 15 004 26323 SA-WE [A] Z	WBE: 7/8/7 WK: I Prämie: *lc, WS, WDL-S		FR38129 2 MY 20517 FR-MY [A] E	WBE: 8/9/8 WK: I	
ARR/ARR			DE 01 15 003 31390 SA-WE [A] Z	WBE: 8/8/8 Fk: 6,0/5/8/7	
EMF: 77/38,6/449			FR21527 OFF00530 [A] Z	WBE: 8/8/8	
DE 01 16 007 71438 TH-SK [A] Z	WBE: 8/8/8 WK: I		DE 01 13 001 62133 MV-I [A] Z	WBE: 7/8/9 Fk: 5,8/5/9/8	
Fk: 5,2/4/5/5					
Züchter und Besitzer: Silvio Schulze IDF, Alexander-Puschkin-Str. 4, 07586 Bad Köstritz					

SZ0003

Ile de France

46	DE 01 15 005 15581 SA-LK A				IDF
	männlich		Z		23.01.2020
WBE: 7/8/8		WK: I			
ARR/ARR					
EMF: 152/55,5/339					
Gewicht:	WBE:	Index:	WKL:	Prämie:	
DE 01 16 200 94141 TH-SK	[A] Z		FR38129230062	Bélier [A]	
WBE: 8/8/8 WK: I Prämie: Ia +					
ARR/ARR			DE 01 13 001 89002 MV-I	[A] Z	
EMF: 146/52,0/329			WBE: 8/8/8 Fk: 6,7/6/9/8		
DE 01 15 004 75288 SA-LK	75288 [A] Z		DE 01 15 004 14052 SA-LK	[A] Z	
WBE: 7/6/6 WK: II			WBE: 6/7/7 WK: I Prämie: *Ib		
Fk: 1,9/1/2/2			DE 01 15 004 13977 SA-LK	13977 [A] Z	
			WBE: 7/7/6 Fk: 4,0/3/6/6		
Züchter und Besitzer: Landgut Krosigk GmbH, Nauendorfer Weg 1, 06193 Petersberg/OT Krosigk					

SZ0003

Ile de France

47	DE 01 15 005 15582 SA-LK A				IDF
	männlich		Z		23.01.2020
WBE: 8/7/8		WK: I			
ARR/ARR					
EMF: 152/60,0/368					
Gewicht:	WBE:	Index:	WKL:	Prämie:	
DE 01 16 200 94141 TH-SK [A] Z			FR38129230062	Bélier [A]	
WBE: 8/8/8 WK: I Prämie: Ia +					
ARR/ARR			DE 01 13 001 89002 MV-I [A] Z		
EMF: 146/52,0/329			WBE: 8/8/8 Fk: 6,7/6/9/8		
DE 01 15 004 75288 SA-LK 75288 [A] Z			DE 01 15 004 14052 SA-LK [A] Z		
WBE: 7/6/6 WK: II			WBE: 6/7/7 WK: I Prämie: *Ib		
Fk: 1,9/1/2/2			DE 01 15 004 13977 SA-LK 13977 [A] Z		
			WBE: 7/7/6 Fk: 4,0/3/6/6		
Züchter und Besitzer: Landgut Krosigk GmbH, Nauendorfer Weg 1, 06193 Petersberg/OT Krosigk					

SZ0003

Ile de France



48	DE 01 16 201 55625 TH-SK A			IDF
	männlich		E	26.01.2020
WBE: 7/7/8	WK: I			
ARR/ARR				
EMF: 109/31,6/244				
US-EMF: 28.1/4.3				
Gewicht:	WBE:	Index:	WKL:	Prämie:
DE 01 15 004 26323 SA-WE [A] Z	WBE: 7/8/7 WK: I Prämie: *lc, WS, WDL-S		FR38129 2 MY 20517 FR-MY [A] E	WBE: 8/9/8 WK: I
ARR/ARR			DE 01 15 003 31390 SA-WE [A] Z	WBE: 8/8/8 Fk: 6,0/5/8/7
EMF: 77/38,6/449				
DE 01 13 001 62148 MV-I [A] E	WBE: 7/8/8 WK: I ARR/ARR		SA12002 028812 SA-WE [A] Z	WBE: 9/8/8 WK: I
Fk: 8,0/7/9/9			DE 01 13 001 09056 MV-I [B] D	Fk: 3,3/2/3/3
Züchter und Besitzer: Silvio Schulze IDF, Alexander-Puschkin-Str. 4, 07586 Bad Köstritz				

SZ0003

Ile de France

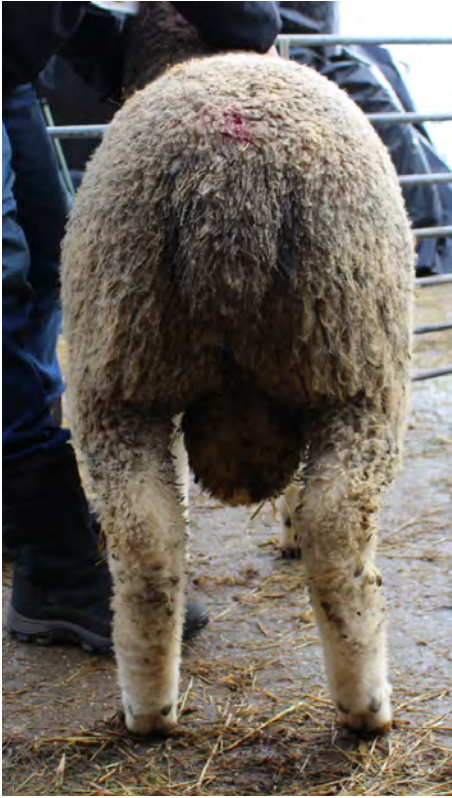

49	DE 01 16 201 55627 TH-SK A			IDF
	männlich		Z	27.01.2020
WBE: 8/7/7	WK: I			
ARR/ARR				
EMF: 108/32,2/261				
US-EMF: 25.2/3.4				
Gewicht:	WBE:	Index:	WKL:	Prämie:
DE 01 15 004 26323 SA-WE [A] Z			FR38129 2 MY 20517 FR-MY [A] E	
WBE: 7/8/7 WK: I Prämie: *lc, WS, WDL-S			WBE: 8/9/8 WK: I	
ARR/ARR			DE 01 15 003 31390 SA-WE [A] Z	
EMF: 77/38,6/449			WBE: 8/8/8 Fk: 6,0/5/8/7	
DE 01 13 001 89006 MV-I [A] Z			SA12002 028812 SA-WE [A] Z	
WBE: 7/9/8 WK: I ARR/ARR			WBE: 9/8/8 WK: I	
Fk: 6,9/6/13/13			DE 01 13 001 62127 MV-I [A] Z	
			WBE: 7/7/6 Fk: 3,2/2/4/3	
Züchter und Besitzer: Silvio Schulze IDF, Alexander-Puschkin-Str. 4, 07586 Bad Köstritz				

SZ0003

Ile de France

50	DE 01 15 005 22417 SA-WE A			IDF
Name: blau 60	männlich	Z	29.01.2020	
WBE: 7/7/8	WK: I			
ARR/ARR				
EMF: 90/41,0/411				
US-EMF: 33.3/2.3				
Gewicht:	WBE:	Index:	WKL:	Prämie:
DE 01 15 004 69970 SA-WE [A] Z			1605.38 94 [A] Z	
WBE: 8/8/8 WK: I Prämie: Ic*			WBE: 9/9/8 WK: I Prämie: S*, S+	
ARR/ARR			DE 01 15 004 06371 SA-WE [A] E	
EMF: 67/43,0/582			WBE: 7/7/7 Fk: 6,0/5/8/6	
DE 01 15 004 69920 SA-WE [A] E			FR10571 920076 FR-VP [A] Z	
WBE: 8/8/9 WK: I			WBE: 8/9/8 WK: I	
Fk: 4,1/3/5/5			DE 01 15 004 26303 SA-WE [A] E	
			WBE: 7/8/8 Fk: 4,9/4/7/6	
Züchter und Besitzer: Mario Wehlitz, An der Elbe 3, 06862 Dessau-Roßlau/OT Brambach				

SZ0003

Ile de France

51	DE 01 15 005 15575 SA-LK A				IDF
	männlich		Z		30.01.2020
WBE: 7/8/8		WK: I			
ARR/ARQ					
EMF: 145/51,0/324					
Gewicht:	WBE:	Index:	WKL:	Prämie:	
DE 01 16 200 94141 TH-SK	[A] Z		FR38129230062	Bélier [A]	
WBE: 8/8/8 WK: I Prämie: Ia +					
ARR/ARR			DE 01 13 001 89002 MV-I	[A] Z	
EMF: 146/52,0/329			WBE: 8/8/8 Fk: 6,7/6/9/8		
DE 01 15 003 37582 SA-LK	37582 [A] E		DE 01 15 000 00402 SA-WE	[A] Z	
WBE: 8/9/8			WBE: 8/8/8 WK: I		
Fk: 8,0/5/6/6			DE 01 15 002 20019 SA-LK	20019 [A] Z	
			WBE: 6/7/7 Fk: 8,1/6/7/7		
Züchter und Besitzer: Landgut Krosigk GmbH, Nauendorfer Weg 1, 06193 Petersberg/OT Krosigk					

SZ0003

Ile de France

52	DE 01 15 005 15578 SA-LK A			IDF
	männlich		Z	01.02.2020
WBE: 6/7/6	WK: II			
ARR/ARR				
EMF: 143/50,5/325				
Gewicht:	WBE:	Index:	WKL:	Prämie:
DE 01 16 200 94141 TH-SK [A] Z			FR38129230062	Bélier [A]
WBE: 8/8/8 WK: I Prämie: Ia +				
ARR/ARR			DE 01 13 001 89002 MV-I [A] Z	
EMF: 146/52,0/329			WBE: 8/8/8 Fk: 6,7/6/9/8	
DE 01 15 004 75080 SA-LK 75080 [A] E			DE 01 08 006 18749 BW-G [A] D	
WBE: 7/8/7 WK: I			WBE: 7/7/8 WK: I	
Fk: 2,9/2/3/3			DE 01 15 003 55167 SA-LK 55167 [A] E	
			WBE: 7/6/7 Fk: 7,0/6/8/8	
Züchter und Besitzer: Landgut Krosigk GmbH, Nauendorfer Weg 1, 06193 Petersberg/OT Krosigk				

SZ0003

Ile de France

53	DE 01 15 005 22418 SA-WE A			IDF
Name: blau 70	männlich	Z	02.02.2020	
WBE: 7/8/8	WK: I			
ARR/ARR				
EMF: 73/48,8/614				
US-EMF: 31.5/3.8				
Gewicht:	WBE:	Index:	WKL:	Prämie:
DE 01 15 004 69970 SA-WE [A] Z			1605.38 94 [A] Z	
WBE: 8/8/8 WK: I Prämie: Ic*			WBE: 9/9/8 WK: I Prämie: S*, S+	
ARR/ARR			DE 01 15 004 06371 SA-WE [A] E	
EMF: 67/43,0/582			WBE: 7/7/7 Fk: 6,0/5/8/6	
DE 01 15 004 26286 SA-WE [A] Z			1605.37 28 CH Wagner [A] E	
WBE: 8/8/9 WK: I			WBE: 8/8/7 WK: I	
Fk: 6,0/5/9/8			DE 01 15 003 74532 SA-WE [A] Z	
			WBE: 6/8/8 Fk: 6,0/5/10/10	
Züchter und Besitzer: Mario Wehlitz, An der Elbe 3, 06862 Dessau-Roßlau/OT Brambach				

SZ0003

Ile de France

54	DE 01 15 005 15576 SA-LK A				IDF
	männlich		E		05.02.2020
WBE: 7/8/7		WK: I			
ARR/ARR					
EMF: 139/62,0/410					
Gewicht:	WBE:	Index:	WKL:	Prämie:	
DE 01 16 200 94141 TH-SK	[A] Z		FR38129230062	Bélier [A]	
WBE: 8/8/8 WK: I Prämie: Ia +					
ARR/ARR			DE 01 13 001 89002 MV-I	[A] Z	
EMF: 146/52,0/329			WBE: 8/8/8 Fk: 6,7/6/9/8		
DE 01 15 004 75273 SA-LK	75273 [A] Z		DE 01 15 004 14052 SA-LK	[A] Z	
WBE: 7/7/7 WK: I			WBE: 6/7/7 WK: I Prämie: *Ib		
Fk: 2,0/1/1/1			DE 01 15 004 35305 SA-LK	35305 [A] Z	
			WBE: 6/7/7 Fk: 2,9/2/5/5		
Züchter und Besitzer: Landgut Krosigk GmbH, Nauendorfer Weg 1, 06193 Petersberg/OT Krosigk					

SZ0003

Ile de France

55	DE 01 15 005 15577 SA-LK A			IDF
	männlich		E	06.02.2020
WBE: 7/9/8	WK: I			
ARR/ARR				
EMF: 138/59,0/391				
Gewicht:	WBE:	Index:	WKL:	Prämie:
DE 01 16 200 94141 TH-SK [A] Z			FR38129230062	Bélier [A]
WBE: 8/8/8 WK: I Prämie: Ia +				
ARR/ARR			DE 01 13 001 89002 MV-I [A] Z	
EMF: 146/52,0/329			WBE: 8/8/8 Fk: 6,7/6/9/8	
DE 01 15 004 47535 SA-LK 47535 [A] E			DE 01 08 006 18749 BW-G [A] D	
WBE: 7/7/7 WK: I			WBE: 7/7/8 WK: I	
Fk: 3,0/2/3/3			DE 01 15 004 13976 SA-LK 13976 [A] Z	
			WBE: 7/8/8 Fk: 2,1/1/1/1	
Züchter und Besitzer: Landgut Krosigk GmbH, Nauendorfer Weg 1, 06193 Petersberg/OT Krosigk				

SZ0003

Ile de France

56	DE 01 15 005 15579 SA-LK A			IDF
	männlich		E	12.02.2020
WBE: 7/7/7	WK: I			
ARR/ARR				
EMF: 132/60,0/417				
Gewicht:	WBE:	Index:	WKL:	Prämie:
DE 01 16 200 94141 TH-SK [A] Z			FR38129230062	Bélier [A]
WBE: 8/8/8 WK: I Prämie: Ia +				
ARR/ARR			DE 01 13 001 89002 MV-I [A] Z	
EMF: 146/52,0/329			WBE: 8/8/8 Fk: 6,7/6/9/8	
DE 01 15 004 47532 SA-LK 47532 [A] Z			DE 01 08 006 18749 BW-G [A] D	
WBE: 7/6/6 WK: II			WBE: 7/7/8 WK: I	
Fk: 3,0/2/2/2			DE 01 15 003 55166 SA-LK 55166 [C] Z	
			WBE: 8/6/7 Fk: 7,0/5/11/10	
Züchter und Besitzer: Landgut Krosigk GmbH, Nauendorfer Weg 1, 06193 Petersberg/OT Krosigk				

SZ0003

Ile de France

57	DE 01 15 005 22415 SA-WE A			IDF
Name: gelb 016	männlich	E	12.02.2020	
WBE: 7/8/8	WK: I			
ARR/ARR				
EMF: 76/38,0/434				
US-EMF: 29.2/-				
Gewicht:	WBE:	Index:	WKL:	Prämie:
DE 0109 9790 0054 BY-A	[A] Z		FR21527 0 50570 FF	Louis [A] Z
WBE: 7/8/8 WK: I			WBE: 7/8/8 WK: I Prämie: +	
ARR/ARR			DE 0109 9790 0021 BY-A	[A] Z
EMF: 110/69,0/591			WBE: 8/8/7 Fk: 5,2/4/8/7	
DE 01 15 004 69904 SA-WE	[A] Z		FR10571 920076 FR-VP	[A] Z
WBE: 7/8/7 WK: I			WBE: 8/9/8 WK: I	
Fk: 3,9/3/3/3			DE 01 15 004 26286 SA-WE	[A] Z
			WBE: 8/8/9 Fk: 6,0/5/9/8	
Züchter und Besitzer: Mario Wehlitz, An der Elbe 3, 06862 Dessau-Roßlau/OT Brambach				

SZ0003

Ile de France

58	DE 01 15 005 22416 SA-WE A			IDF
Name: gelb 020	männlich	Z	12.02.2020	
WBE: 7/8/8	WK: I			
ARR/ARR				
EMF: 76/38,0/447				
US-EMF: 26.0/2.8				
Gewicht:	WBE:	Index:	WKL:	Prämie:
DE 0109 9790 0054 BY-A	[A] Z		FR21527 0 50570 FF	Louis [A] Z
WBE: 7/8/8 WK: I			WBE: 7/8/8 WK: I Prämie: +	
ARR/ARR			DE 0109 9790 0021 BY-A	[A] Z
EMF: 110/69,0/591			WBE: 8/8/7 Fk: 5,2/4/8/7	
DE 01 15 004 52400 SA-WE	[A] Z		1605.38 94	[A] Z
WBE: 6/9/9 WK: I			WBE: 9/9/8 WK: I Prämie: S*, S+	
Fk: 5,0/4/7/7			DE 01 15 003 74528 SA-WE	[A] Z
			WBE: 7/8/9 Fk: 4,0/3/5/5	
Züchter und Besitzer: Mario Wehlitz, An der Elbe 3, 06862 Dessau-Roßlau/OT Brambach				

SZ0003

Ile de France

59	DE 01 15 005 15580 SA-LK A				IDF
	männlich		Z		19.02.2020
WBE: 7/8/7		WK: I			
ARR/ARR					
EMF: 125/53,0/392					
Gewicht:	WBE:	Index:	WKL:	Prämie:	
DE 01 16 200 94141 TH-SK [A] Z			FR38129230062	Bélier [A]	
WBE: 8/8/8 WK: I Prämie: Ia +					
ARR/ARR			DE 01 13 001 89002 MV-I [A] Z		
EMF: 146/52,0/329			WBE: 8/8/8 Fk: 6,7/6/9/8		
DE 01 15 004 75128 SA-LK 75128 [A] Z			DE 01 15 004 14052 SA-LK [A] Z		
WBE: 7/7/7 WK: I			WBE: 6/7/7 WK: I Prämie: *Ib		
Fk: 2,0/1/2/2			DE 01 15 003 01822 SA-LK 01822 [A] E		
			WBE: 7/8/8 Fk: 7,1/6/9/8		
Züchter und Besitzer: Landgut Krosigk GmbH, Nauendorfer Weg 1, 06193 Petersberg/OT Krosigk					

SZ0003