

Schwarzköpfiges Fleischschaf

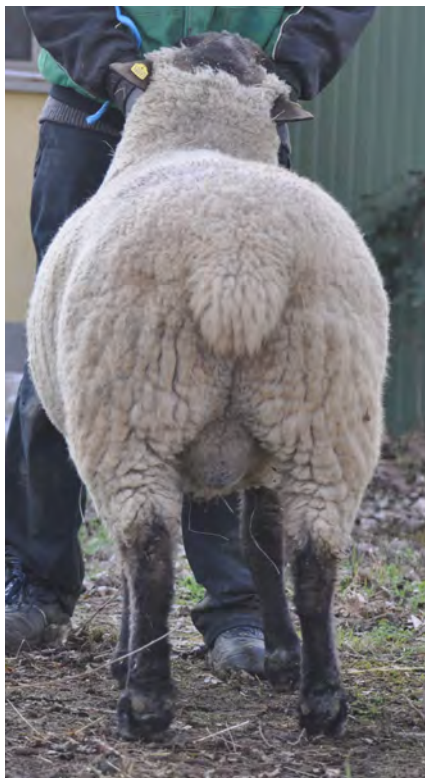

20	DE 01 12 103 78032 BB-LV A			SKF
	männlich		Z	25.01.2019
WBE: 5/8/7	WK: II			
ARR/ARR				
EMF: 98/45,0/418				
ZW 113 R - E 83/113/109	F 110/-/- M -			
Gewicht:	WBE:	Index:	WKL:	Prämie:
DE 01 12 103 30757 BB-KK [A] Z			DE 01 12 102 84679 BB-KK [A] E	
WBE: 7/9/8 WK: I			WBE: 7/8/8 WK: I	
ARR/ARR			DE 01 12 102 30637 BB-KK [A] Z	
EMF: 84/50,5/554			WBE: 8/8/8 Fk: 6,0/6/12/12	
ZW 133 R - E 91/124/117 F 122/100/118/101 M -				
DE 01 12 102 61791 BB-LV [A] D			DE 01 13 001 37213 MV-KS [A] Z	
WBE: 7/7/7 WK: I			WBE: 8/8/8 WK: I Prämie: * la RS	
Fk: 5,0/4/9/9			DE 01 12 102 40097 BB-LV DE011210104468 [A] E	
			WBE: 7/8/7 Fk: 5,1/3/15/11	
ZW 104 R 123 E 91/97/97 F 105/-/- M -				
Züchter und Besitzer: LVAT Ruhlsdorf/Groß Kreutz, Neue Chaussee 6, 14550 Groß Kreutz				

SZ0003

Schwarzköpfiges Fleischschaf



21	DE 01 14 004 94933 SN-MAH A			SKF
	männlich	Z	23.12.2019	
WBE: 8/9/7	WK: I			
ARR/ARR*				
EMF: 106/56,5/495				
US-EMF: 30.5/4.8				
ZW 117 R - E 107/104/103	F 115/-/101/113 M -			
Gewicht:	WBE:	Index:	WKL:	Prämie:
DE 01 14 004 94912 SN-MAH [A] Z	DE 01 07 102 09674 RP-HR [A] Z			
WBE: 8/8/8 WK: I	WBE: 8/8/8 WK: I Prämie: la Elite 2015			
ARR/ARR	DE 01 14 003 78655 SN-MAH [A] Z			
EMF: 114/51,0/412	WBE: 7/8/8 Fk: 4,9/5/7/6			
ZW 104 R - E 107/104/107 F 103/-/96/97 M -				
DE 01 14 004 15187 SN-MAH [A] E	DE 0109 9249 0083 BY-HM [A] Z			
WBE: 9/8/9 WK: I ARR/ARR	WBE: 8/8/7 WK: I			
Fk: 4,2/3/6/5	DE 0109 9249 0177 BY-HM [A] E			
	WBE: 7/8/8 Fk: 2,3/2/2/2			
ZW 112 R 106 E 107/104/98 F 106/-/95/118 M -				
Züchter und Besitzer: Landwirtschaftsbetrieb Michael und Andrea Harig, Dorfweise 23, 02681 Schirgiswalde				

SZ0003

Schwarzköpfiges Fleischschaf



22	DE 01 14 004 94934 SN-MAH A			SKF
	männlich	Z	23.12.2019	
WBE: 8/8/8	WK: I			
ARR/ARR*				
EMF: 106/46,0/396				
US-EMF: 26.2/5.2				
ZW 102 R - E -/-		F 103/-/92/108 M -		
Gewicht:	WBE:	Index:	WKL:	Prämie:
DE 01 14 004 94912 SN-MAH [A] Z		DE 01 07 102 09674 RP-HR [A] Z		
WBE: 8/8/8 WK: I		WBE: 8/8/8 WK: I Prämie: la Elite 2015		
ARR/ARR		DE 01 14 003 78655 SN-MAH [A] Z		
EMF: 114/51,0/412		WBE: 7/8/8 Fk: 4,9/5/7/6		
ZW 104 R - E 107/104/107 F 103/-/96/97 M -				
DE 01 14 004 15187 SN-MAH [A] E		DE 0109 9249 0083 BY-HM [A] Z		
WBE: 9/8/9 WK: I ARR/ARR		WBE: 8/8/7 WK: I		
Fk: 4,2/3/6/5		DE 0109 9249 0177 BY-HM [A] E		
		WBE: 7/8/8 Fk: 2,3/2/2/2		
ZW 112 R 106 E 107/104/98 F 106/-/95/118 M -				
Züchter und Besitzer: Landwirtschaftsbetrieb Michael und Andrea Harig, Dorfweise 23, 02681 Schirgiswalde				

SZ0003

Schwarzköpfiges Fleischschaf



23	DE 01 14 004 94930 SN-MAH A			SKF
	männlich	Z	29.12.2019	
WBE: 9/9/9	WK: I			
ARR/ARR*				
EMF: 100/47,5/435				
US-EMF: 26.8/5.2				
ZW 112 R - E 101/104/104	F 114/-/99/106 M -			
Gewicht:	WBE:	Index:	WKL:	Prämie:
DE 01 14 004 94912 SN-MAH [A] Z		DE 01 07 102 09674 RP-HR [A] Z		
WBE: 8/8/8 WK: I		WBE: 8/8/8 WK: I Prämie: la Elite 2015		
ARR/ARR		DE 01 14 003 78655 SN-MAH [A] Z		
EMF: 114/51,0/412		WBE: 7/8/8 Fk: 4,9/5/7/6		
ZW 104 R - E 107/104/107 F 103/-/96/97 M -				
DE 01 14 004 15186 SN-MAH [A] Z		DE 0109 9249 0083 BY-HM [A] Z		
WBE: 7/8/8 WK: I ARR/ARR*		WBE: 8/8/7 WK: I		
Fk: 3,9/3/5/4		DE 01 12 102 30648 BB-KK [A] Z		
		WBE: 8/8/8 Fk: 4,7/4/6/6		
ZW 117 R 101 E 95/105/102 F 120/-/104/111 M -				
Züchter und Besitzer: Landwirtschaftsbetrieb Michael und Andrea Harig, Dorfweise 23, 02681 Schirgiswalde				

SZ0003

Schwarzköpfiges Fleischschaf



24	DE 01 14 005 33003 SN-KÖ A			SKF
	männlich		Z	01.01.2020
WBE: 7/8/8	WK: I			
ARR/ARR				
EMF: 111/54,0/450				
US-EMF: 31.9/6.2				
ZW 107 R - E 98/106/112	F 94/-/108/98 M -			
Gewicht:	WBE:	Index:	WKL:	Prämie:
DE 01 13 002 64158 MV-KH [A] E			DE 01 05 106 26107 NW-SH [A] Z	
WBE: 9/9/8 WK: I			WBE: 8/8/8 WK: I Prämie: +	
ARR/ARR			DE 01 13 002 38942 MV-KH [A] Z	
EMF: 209/94,0/426			WBE: 8/9/8 Fk: 4,0/4/6/6	
ZW 133 R 100 E 110/118/115 F 97/117/88/148 M -				
DE 01 14 004 10931 SN-KÖ [A] E			DE 01 15 003 66374 SA-E [A] Z	
WBE: 8/7/7 WK: I			WBE: 7/7/7 WK: I Prämie: *1e	
Fk: 3,9/3/4/4			DE 01 14 002 54848 SN-KÖ [A] Z	
			WBE: 7/7/7 Fk: 8,1/7/10/9	
ZW 80 R 90 E 96/92/102 F 86/-/95/86 M -				
Züchter und Besitzer: LVG Köllitsch, Am Park 3, 04886 Köllitsch				

SZ0003

Schwarzköpfiges Fleischschaf

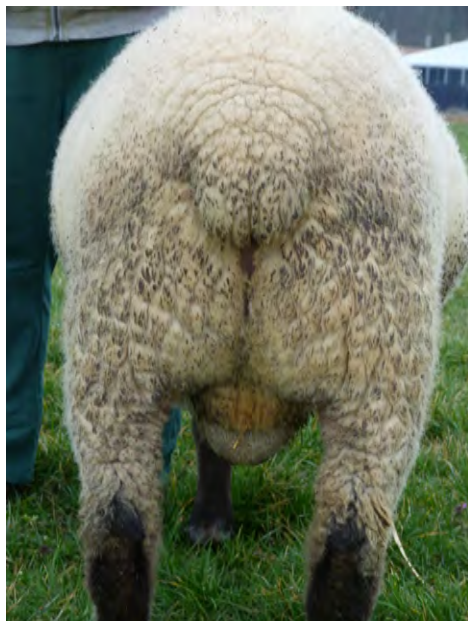

25	DE 01 14 005 56659 SN-OH A			SKF
	männlich		E	07.01.2020
WBE: 8/8/8	WK: I			
ARR/ARR				
EMF: 119/35,5/256				
US-EMF: 22.2/5.1				
ZW 108 R - E -/-	F 108/-/104/101 M -			
Gewicht:	WBE:	Index:	WKL:	Prämie:
DE 01 12 103 30671 BB-KK [A] E			DE 01 12 102 84679 BB-KK [A] E	
WBE: 7/8/8 WK: I Prämie: Ib			WBE: 7/8/8 WK: I	
ARR/ARR			DE 01 12 102 82182 BB-KK [A] Z	
EMF: 93/64,5/640			WBE: 7/8/8 Fk: 3,0/3/3/3	
ZW 141 R - E 90/107/112 F 149/-/129/101 M -				
DE 01 14 004 47591 SN-OH [A] Z			DE 01 03 110 58597 WE-VS Sure [A] E	
WBE: 7/8/7 WK: I			WBE: 8/8/8 WK: I Prämie: *	
Fk: 3,0/2/3/3			DE 01 14 003 70848 SN-OH 501 [A] Z	
			WBE: 6/8/7 Fk: 4,0/3/5/5	
ZW 105 R 102 E 102/106/109 F 89/-/93/113 M -				
Züchter und Besitzer: Lehr- und Forschungsgut Oberholz LFG Oberholz, R-Breitscheid-Str. 38, 04463 Großpösna				

SZ0003

Schwarzköpfiges Fleischschaf

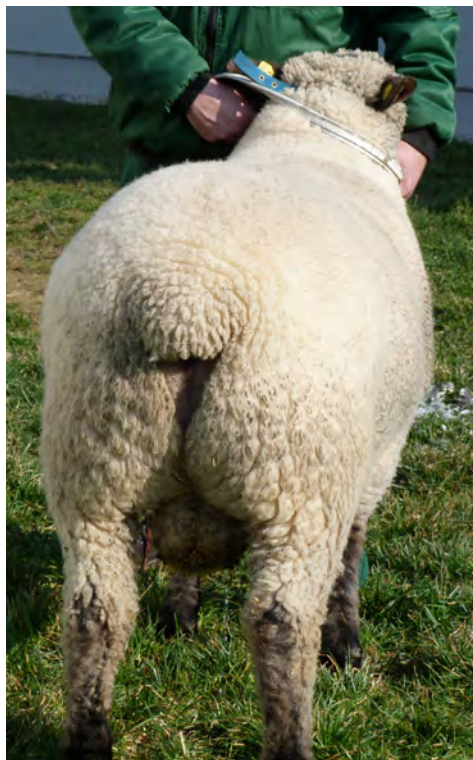

26	DE 01 14 005 33067 SN-KÖ A			SKF
	männlich		E	08.01.2020
WBE: 8/9/8	WK: I			
ARR/ARR				
EMF: 104/64,0/567				
US-EMF: 33.3/6.9				
ZW 131 R - E 100/117/113	F 115/-/128/98 M -			
Gewicht:	WBE:	Index:	WKL:	Prämie:
DE 01 13 002 64158 MV-KH [A] E			DE 01 05 106 26107 NW-SH [A] Z	
WBE: 9/9/8 WK: I			WBE: 8/8/8 WK: I Prämie: +	
ARR/ARR			DE 01 13 002 38942 MV-KH [A] Z	
EMF: 209/94,0/426			WBE: 8/9/8 Fk: 4,0/4/6/6	
ZW 133 R 100 E 110/118/115 F 97/117/88/148 M -				
DE 01 14 004 11110 SN-KÖ [A] Z			DE 01 12 102 39480 BB-KK [A] Z	
WBE: 6/7/7 WK: I			WBE: 7/8/8 WK: I Prämie: Id*	
Fk: 3,8/3/4/4			DE 01 14 002 87140 SN-KÖ [A] Z	
			WBE: 7/7/7 Fk: 7,0/5/10/9	
ZW 114 R 108 E 87/105/103 F 110/-/130/84 M -				
Züchter und Besitzer: LVG Köllitsch, Am Park 3, 04886 Köllitsch				

SZ0003

Schwarzköpfiges Fleischschaf

27	DE 01 15 005 06546 SA-ID A				SKF
Name: ^	männlich		Z		10.01.2020
WBE: 7/7/7		WK: I			
ARR/ARR					
EMF: 89/43,5/444					
ZW 132 R - E 104/111/112		F 128/-/- M -			
Gewicht:	WBE:	Index:	WKL:	Prämie:	
DE 01 12 103 49697 BB-KK [A] Z			DE 01 12 102 47350 BB-KK [A] Z		
WBE: 8/9/8 WK: I			WBE: 7/9/8 WK: I Prämie: 1a, RS*		
ARR/ARR			DE 01 12 102 99893 BB-KK [A] Z		
EMF: 98/57,5/546			WBE: 8/8/8 Fk: 3,0/3/6/6		
ZW 145 R - E 103/127/124 F 134/-/122/94 M -					
DE 01 15 004 27819 SA-ID [A] Z			DE 01 12 102 82200 BB-KK [A] Z		
WBE: 8/7/8 WK: I			WBE: 8/9/8 WK: I Prämie: * Ig		
Fk: 4,0/3/7/7			DE 01 15 003 68981 SA-ID [A] Z		
			WBE: 8/7/7 Fk: 6,0/5/9/9		
ZW 109 R 97 E 103/93/97 F 119/-/113/- M -					
Züchter und Besitzer: LLG Sachsen-Anhalt Landw. Betrieb Iden, Lindenstr. 18, 39606 Iden					

SZ0003

Schwarzköpfiges Fleischschaf

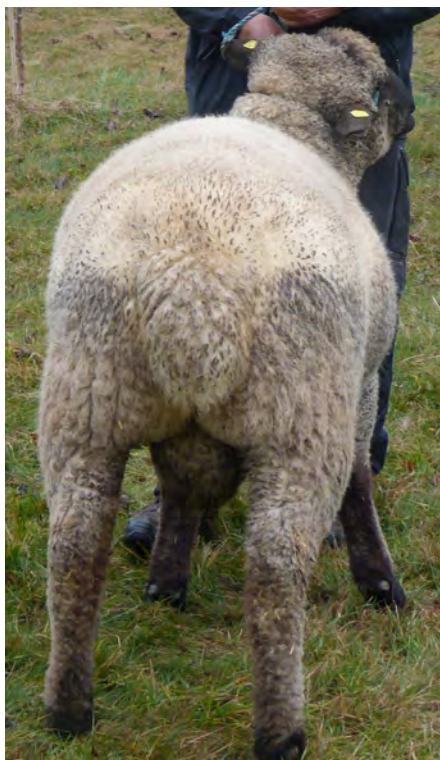

28	DE 01 14 004 94931 SN-MAH A			SKF
	männlich		Z	13.01.2020
WBE: 8/8/7	WK: I			
ARR/ARR*				
EMF: 85/43,0/459				
US-EMF: 28.8/5.5				
ZW 99 R - E -/-	F 100/-/108/91 M -			
Gewicht:	WBE:	Index:	WKL:	Prämie:
DE 01 14 004 94912 SN-MAH [A] Z	DE 01 07 102 09674 RP-HR [A] Z		DE 01 14 003 78655 SN-MAH [A] Z	
WBE: 8/8/8 WK: I	WBE: 8/8/8 WK: I Prämie: la Elite 2015		WBE: 7/8/8 Fk: 4,9/5/7/6	
ARR/ARR				
EMF: 114/51,0/412				
ZW 104 R - E 107/104/107 F 103/-/96/97 M -				
DE 01 14 004 15155 SN-MAH 154921 [A] E	DE 0109 9249 0083 BY-HM [A] Z		DE 0109 9249 0091 BY-HM [A] Z	
WBE: 7/8/8 WK: I ARR/ARR	WBE: 8/8/7 WK: I		WBE: 8/8/8 Fk: 6,3/6/9/9	
Fk: 6,0/5/7/7				
ZW 94 R 95 E 93/99/95 F 93/-/104/100 M -				
Züchter und Besitzer: Landwirtschaftsbetrieb Michael und Andrea Harig, Dorfweise 23, 02681 Schirgiswalde				

SZ0003

Schwarzköpfiges Fleischschaf

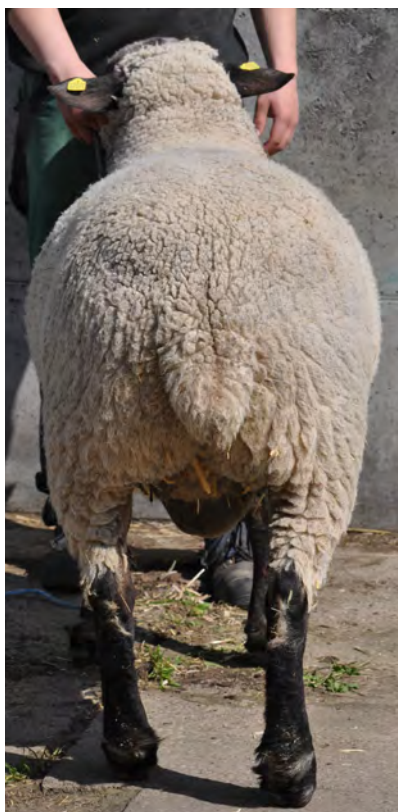

29	DE 01 12 104 02723 BB-LV A			SKF
	männlich		E	15.01.2020
WBE: 8/8/7				
ARR/ARR				
EMF: 96/46,0/427				
ZW 107 R - E 117/102/98 F 105/-/- M -				
Gewicht:	WBE:	Index:	WKL:	Prämie:
DE 01 13 002 59475 MV-KS ^ [A] E		DE 01 13 001 68586 MV-KS ^ [A] Z		
WBE: 8/8/8 WK: I		WBE: 7/8/7 WK: I Prämie: N+		
ARR/ARR		DE 01 13 002 78781 MV-KS [A] D		
EMF: 98/61,0/571		WBE: 8/7/8 Fk: 7,0/7/10/10		
ZW 111 R 103 E 110/99/104 F 117/128/79/- M -				
DE 01 12 102 40058 BB-LV [A] Z		DE 01 16 100 48072 TH-LS [A] Z		
WBE: 8/8/7 WK: I		WBE: 8/8/7 WK: I		
Fk: 7,0/6/8/8		DE 01 12 101 47836 BB-LV [A] Z		
		WBE: 9/8/8 Fk: 6,0/5/8/8		
ZW 99 R 99 E 113/103/96 F 95/-/- M -				
Züchter und Besitzer: LVAT Ruhlsdorf/Groß Kreutz, Neue Chaussee 6, 14550 Groß Kreutz				

SZ0003

Schwarzköpfiges Fleischschaf

30	DE 01 15 005 06744 SA-ID A				SKF
Name: ^	männlich		Z	17.01.2020	
WBE: 8/7/8	WK: I				
ARR/ARR					
EMF: 82/50,0/561					
ZW 148 R - E 109/117/120	F 141/-/-/ M -				
Gewicht:	WBE:	Index:	WKL:	Prämie:	
DE 01 12 103 49697 BB-KK [A] Z	WBE: 8/9/8 WK: I		DE 01 12 102 47350 BB-KK [A] Z	WBE: 7/9/8 WK: I Prämie: 1a, RS*	
ARR/ARR	EMF: 98/57,5/546		DE 01 12 102 99893 BB-KK [A] Z	WBE: 8/8/8 Fk: 3,0/3/6/6	
ZW 145 R - E 103/127/124 F 134/-/122/94 M -					
DE 01 15 004 27809 SA-ID [A] Z	WBE: 7/8/8 WK: I		DE 01 13 002 20306 MV-KS [A] Z	WBE: 8/8/8 WK: I Prämie: 1c*	
Fk: 3,0/3/4/4			DE 01 15 003 86075 SA-ID [A] Z	WBE: 8/7/6 Fk: 5,0/4/8/8	
ZW 115 R 97 E 100/100/100 F 121/-/112/- M -					
Züchter und Besitzer: LLG Sachsen-Anhalt Landw. Betrieb Iden, Lindenstr. 18, 39606 Iden					

SZ0003

Schwarzköpfiges Fleischschaf

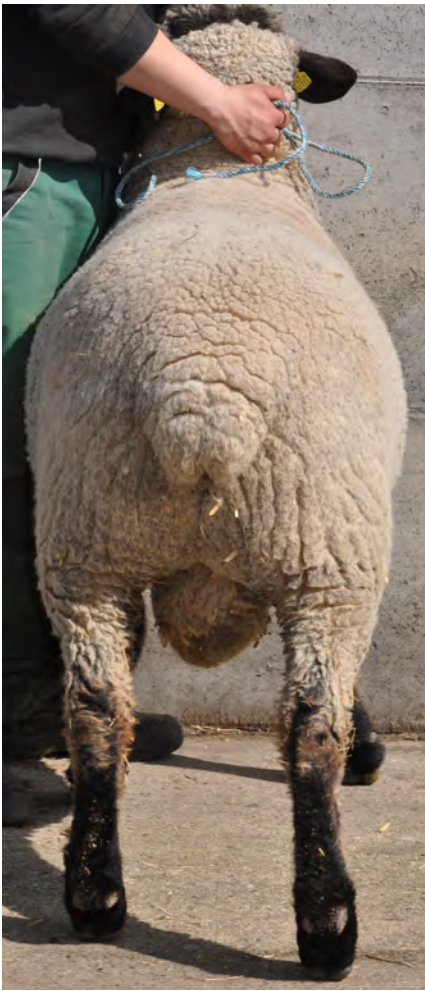

31	DE 01 12 104 02721 BB-LV A			SKF
	männlich		E	22.01.2020
WBE: 7/8/8				
ARR/ARR				
EMF: 89/53,0/539				
ZW 124 R - E 110/109/114 F 114/-/- M -				
Gewicht:	WBE:	Index:	WKL:	Prämie:
DE 01 13 002 59475 MV-KS ^ [A] E		DE 01 13 001 68586 MV-KS ^ [A] Z		
WBE: 8/8/8 WK: I		WBE: 7/8/7 WK: I Prämie: N+		
ARR/ARR		DE 01 13 002 78781 MV-KS [A] D		
EMF: 98/61,0/571		WBE: 8/7/8 Fk: 7,0/7/10/10		
ZW 111 R 103 E 110/99/104 F 117/128/79/- M -				
DE 01 12 102 86020 BB-LV [A] Z		DE 01 16 005 30964 TH-FM [A] Z		
WBE: 8/8/8 WK: I		WBE: 8/8/8 WK: I Prämie: lb **		
Fk: 5,0/4/5/5		DE 01 12 101 04332 BB-LV [A] E		
		WBE: 8/9/9 Fk: 7,0/6/9/8		
ZW 120 R 97 E 108/113/116 F 101/108/-/- M -				
Züchter und Besitzer: LVAT Ruhlsdorf/Groß Kreutz, Neue Chaussee 6, 14550 Groß Kreutz				

SZ0003

Schwarzköpfiges Fleischschaf

32	DE 01 12 104 02724 BB-LV A			SKF
	männlich		D	25.01.2020
WBE: 6/7/7				
ARR/ARR				
EMF: 86/38,0/395				
ZW 105 R - E 95/97/101 F 111/-/- M -				
Gewicht:	WBE:	Index:	WKL:	Prämie:
DE 01 15 004 50415 SA-ID ^ [A] Z WBE: 8/8/7 WK: I Prämie: Ia* ARR/ARR EMF: 67/40,0/537 ZW 121 R - E 98/100/98 F 126/122/101/110 M -		DE 01 12 102 82200 BB-KK [A] Z WBE: 8/9/8 WK: I Prämie: * Ig <hr/> DE 01 15 003 86062 SA-ID [A] Z WBE: 7/8/8 Fk: 5,9/5/8/8		
DE 01 12 103 47602 BB-LV [A] Z WBE: 7/7/8 WK: I Fk: 2,0/1/3/3 ZW 118 R 123 E 103/103/111 F 107/-/- M -		DE 01 13 002 59475 MV-KS ^ [A] E WBE: 8/8/8 WK: I <hr/> DE 01 12 102 08021 BB-LV [A] Z WBE: 8/8/8 Fk: 6,0/5/10/9		
Züchter und Besitzer: LVAT Ruhlsdorf/Groß Kreutz, Neue Chaussee 6, 14550 Groß Kreutz				

SZ0003

Schwarzköpfiges Fleischschaf



33	DE 01 14 005 33270 SN-KÖ A			SKF
	männlich		Z	30.01.2020
WBE: 8/8/8	WK: I			
ARR/ARR				
EMF: 82/55,0/622				
US-EMF: 30.2/4.9				
ZW 123 R - E 103/107/114	F 113/-/104/113 M -			
Gewicht:	WBE:	Index:	WKL:	Prämie:
DE 01 13 002 64158 MV-KH [A] E			DE 01 05 106 26107 NW-SH [A] Z	
WBE: 9/9/8 WK: I			WBE: 8/8/8 WK: I Prämie: +	
ARR/ARR			DE 01 13 002 38942 MV-KH [A] Z	
EMF: 209/94,0/426			WBE: 8/9/8 Fk: 4,0/4/6/6	
ZW 133 R 100 E 110/118/115 F 97/117/88/148 M -				
DE 01 14 004 11112 SN-KÖ [A] Z			DE 01 15 003 66374 SA-E [A] Z	
WBE: 7/7/7 WK: I			WBE: 7/7/7 WK: I Prämie: *Ie	
Fk: 3,9/3/5/5			DE 01 14 002 87286 SN-KÖ [A] D	
			WBE: 8/8/8 Fk: 7,0/6/9/9	
ZW 83 R 97 E 94/94/108 F 87/-/81/95 M -				
Züchter und Besitzer: LVG Köllitsch, Am Park 3, 04886 Köllitsch				

SZ0003

Schwarzköpfiges Fleischschaf

34	DE 01 12 103 73403 BB-KK A				SKF
	männlich		V		10.04.2020
WBE: 8/8/8		WK: I			
ARR/ARR					
EMF: 109/59,0/505					
US-EMF: 30.5/5.2					
ZW 120 R - E 97/103/110		F 121/-/108/105 M -			
Gewicht:	WBE:	Index:	WKL:	Prämie:	
DE 01 07 102 67236 RP-HR	H1 [A] Z		DE 01 07 102 29336 RP-AZ	Hit 111 [A] Z	
WBE: 8/9/8	WK: I Prämie: Ib Elite 2018 Dettel		WBE: 8/9/8	WK: I	
ARR/ARR			DE 01 07 101 81361 RP-HR	[A] E	
EMF: 91/52,0/527			WBE: 8/8/7	Fk: 8,0/8/14/14	
ZW 110 R - E 86/97/98	F 120/-/109/105 M -				
DE 01 12 102 99924 BB-KK	[A] Z		DE 01 07 102 09917 RP-AZ	[A] Z	
WBE: 7/8/8	WK: I ARR/ARR		WBE: 8/9/9	WK: I Prämie: Ia RS Elite Karow	
Fk: 4,0/4/9/7			DE 01 12 102 18796 BB-KK	[A] Z	
			WBE: 7/7/7	Fk: 7,0/6/12/12	
ZW 107 R 103 E 105/108/114	F 101/-/-/ M -				
Züchter und Besitzer: Knut Kuczniak, Schäferweg 1, 15345 Altlandsberg					

SZ0003

Schwarzköpfiges Fleischschaf

35	DE 01 12 104 03668 BB-KK A				SKF
	männlich		Z		16.04.2020
WBE: 8/8/8		WK: I			
ARR/ARR					
EMF: 103/58,5/529					
US-EMF: 31.0/6.6					
ZW 137 R - E 111/108/117		F 136/-/124/94 M -			
Gewicht:	WBE:	Index:	WKL:	Prämie:	
DE 01 07 102 29309 RP-AZ [A] E			DE 01 07 101 68554 RP-AZ AZ Hennes [A] Z		
WBE: 8/8/9 WK: I Prämie: Ib Elite 2015			WBE: 8/9/9 WK: I		
ARR/ARR			DE 01 07 101 68487 RP-AZ [A] Z		
			WBE: 8/8/8 Fk: 4,8/5/7/6		
ZW 117 R 86 E 104/92/102 F 137/-/116/102 M -					
DE 01 12 103 20931 BB-KK [A] Z			DE 01 12 102 84679 BB-KK [A] E		
WBE: 8/8/9 WK: I ARR/ARR			WBE: 7/8/8 WK: I		
Fk: 3,0/3/4/3			DE 01 12 102 70294 BB-KK [A] Z		
			WBE: 7/7/8 Fk: 5,1/4/8/7		
ZW 130 R 86 E 106/116/124 F 122/-/124/92 M -					
Züchter und Besitzer: Knut Kuczniak, Schäferweg 1, 15345 Altlandsberg					

SZ0003

Schwarzköpfiges Fleischschaf

36	DE 01 12 104 04005 BB-KK A				SKF
	männlich		Z		22.04.2020
WBE: 6/8/8		WK: I			
ARR/ARR					
EMF: 97/58,5/562					
US-EMF: 30.1/4.7					
ZW 140 R - E 94/109/117		F 143/-/115/110 M -			
Gewicht:	WBE:	Index:	WKL:	Prämie:	
DE 01 07 102 29309 RP-AZ [A] E			DE 01 07 101 68554 RP-AZ AZ Hennes [A] Z		
WBE: 8/8/9 WK: I Prämie: Ib Elite 2015			WBE: 8/9/9 WK: I		
ARR/ARR			DE 01 07 101 68487 RP-AZ [A] Z		
			WBE: 8/8/8 Fk: 4,8/5/7/6		
ZW 117 R 86 E 104/92/102 F 137/-/116/102 M -					
DE 01 12 103 49596 BB-KK [A] E			DE 01 12 102 47350 BB-KK [A] Z		
WBE: 7/9/8 WK: I ARR/ARR			WBE: 7/9/8 WK: I Prämie: 1a, RS*		
Fk: 2,0/2/4/3			DE 01 12 103 20525 BB-KK [A] Z		
			WBE: 7/8/7 Fk: 2,0/2/2/2		
ZW 129 R 89 E 94/121/122 F 123/-/-/ M -					
Züchter und Besitzer: Knut Kuczniak, Schäferweg 1, 15345 Altlandsberg					

SZ0003

Schwarzköpfiges Fleischschaf



37	DE 01 14 005 41341 SN-MP A			SKF
	männlich		E	27.04.2020
WBE: 8/7/7	WK: I			
ARR/ARQ				
EMF: 161/57,0/323				
ZW - R - E -/-	F 119/-/- M -			
Gewicht:	WBE:	Index:	WKL:	Prämie:
DE 01 15 004 50179 SA-ID ^ [A] Z	WBE: 7/8/7 WK: I Prämie: Ic*	ARR/ARQ	EMF: 81/45,0/506	ZW 105 R - E 101/98/95 F 111/-/118/- M -
DE 01 12 103 00017 BB-KK [A] Z	WBE: 8/8/8 WK: I Prämie: Ic*	DE 01 15 003 86328 SA-ID [A] Z	WBE: 7/6/6 Fk: 4,0/4/6/6	
DE 01 14 005 90166 SN-KÖ [A] Z	WBE: 7/7/7 WK: I	Fk: 1,2/1/1/1		
DE 01 13 002 64158 MV-KH [A] E	WBE: 9/9/8 WK: I	DE 01 14 003 79539 SN-KÖ [A] E	WBE: 7/8/6 Fk: 5,0/4/6/6	
ZW 117 R 103 E 98/109/101 F 110/-/122/96 M -				
Züchter und Besitzer: Marcel Pohle, Lindenstr. 13b, 04860 Torgau				

SZ0003